0006

ROLL

31

IMAGE EVALUATION
TEST TARGET (MT-1)
3L/MM
SHOULD MEASURE
.20" AT DESIRED REDUCTION
ABCDEFGHIJKLMNOPQRSTUVWXYZ
abcdefghijklmnopqrstuvwxyz
1234567890$¢£/%#½¼¾—=+×°@*
ABCDEFGHIJKLMNOPQRSTUVWXYZ1234567890
abcdefghijklmnopqrstuvwxyz$¢£/%#½¼¾—=+×°@*
Photographic
Sciences
Corporation
23 WEST MAIN STREET
WEBSTER, N.Y. 14580
(716) 872-4503

0008

(TJ)

ACTA DE APERTURA DE MICROFILMACION

LUGAR DE LA MICROFILMACION (ORGANISMO): SERVICIO DE INFORMACION DE DEFENSA.

FECHA DE INICIACION DE LA MICROFILMACION: 02 de julio de 1984.

DENOMINACION DE LA DOCUMENTACION: FICHAS CORRESPONDIENTES AL FICHERO GENERAL.-

IDENTIFICACION DEL PRIMER ORIGINAL MICROFILMADO: FICHA No. 123101-8 (RAMA VITALE Amparo.)

OPERARIO/S: Cbo.2da. J. TORRES y Sdo.1ra. J. SARRAUTE.-

REDUCCION DE IMAGEN: 29 X

SISTEMA EMPLEADO: STANDARD

ROLLO SIMULTANEO: NO

DESCARTE: - - - - - - - - -

PREPARACION DOCUMENTAL: - - - - - - - - -

CONTROL: Cbo.2da. J. TORRES y Sdo.1ra. J. SARRAUTE.-

VISTO: Una vez comprobadas las características que contiene el primer documento en la apertura del acta, se procede a la iniciación de la microfilmación firmando para su constancia el funcionario responsable y la Dirección de la Oficina.-

El Encargado de la Sección Microfilmación

Sgto.1ro.

Juan C. Martínez

JUNTA DE COMANDANTES EN JEFE - Servicio de Información de Defensa - MICROFILMACION - República O. del Uruguay

Por El Jefe de la Sección Microfilmación

Tte.2do.

Héctor Volpe

FICHAS DEL FICHERO GENERAL

123101-8

FS-1

MINISTERIO DE DEFENSA NACIONAL
S. I. D.

Dep. I Secc I
Sub-Secc. A/N Mont.-
Ficha N.o ..... Confec. 22-XII-970

RAMA CI Vitale (1) Amparo
Apellidos Nombres

DOCUMENTOS: C/C ..... C/I 1.240.532 (2)
Serie N o N.o Dpto.
1.249.532(3)

OTROS DOC. .....
Pasaporte Lib. Enrol. etc.

NACIMIENTO .....
Fecha Lugar

DOMICILIO: .....
Calle N.o Teléf. Ciudad o Localidad

PROFESION U OCUPACION: .....

LUGAR: ..... CARGO: .....

IDEOLOGIA POLITICA Comunista CLASIFICACION U.J.C. (2)

DATOS COMPLEMENTARIOS .....
Est. Civil [redacted] Conyuge Hijos

.....
Otros familiares

Fecha	Documentos	123101 ANTECEDENTES A REGISTRAR
10-XI-70	77/88	-Se indica(1)y(2).- Según figura en una lista de estudiantes del I.A.V.A.; calificado como integrante de la U.J.C.- Eval F-3.-(?P).-
15.06.82	16.047	NIEGASELE expedir o renovar Pasaporte a nombre del causante en el Consulado Uruguayo en París-Francia. Evaluación:A-1.Indica (1) (2) ( ) ( ) ( ) (M)(VL)(LA)(GM).
4.4.83	22643/82 (Pag. 010)	1.11.82 - A través del Consulado Uruguayo en París se mantiene la resolución de negarsele pasaporte.Eval:A-1. Ind.3.-(00)

MINISTERIO DE DEFENSA NACIONAL
S. I. D.

Dep. I Secc. I
Sub-Secc. G 5-3
Ficha N.o ..... Confec. 18 mar 1970

123101

RAMA ..... Amparo .....
Apellidos Nombres

DOCUMENTOS: C/C ..... C/I .....
Serie N.o N.o Dpto.

OTROS DOC. .....
Pasaporte Lib. Enrol. etc.

NACIMIENTO .....
Fecha Lugar

DOMICILIO: .....
Calle N.o Teléf. Ciudad o Localidad

PROFESION U OCUPACION: Estudiante del IAVA

LUGAR: ..... CARGO: .....

IDEOLOGIA POLITICA COMUNISTA CLASIFICACION ACTIVISTA

DATOS COMPLEMENTARIOS .....
Est. Civil 45744 Conyuge Hijos

.....
otros familiares

	Documentos	ANTECEDENTES A REGISTRAR
		123101 B4
	10-11-70	
70	B77 D88	-Se postula en la lista N° 50 Lema IDEAS, sub-lema "Una nueva agrupación por una asociación mejor" para integrar el Consejo Ejecutivo de la Asoc. de Estudiantes de Preparatorios, durante el período 1968/69.-
	23-5-68	
3	B76-D23	Indica el mismo antecedente del documento B77-D88-10/11/70.-
	12/9/73 2911	**Candidato para integrar la Asamblea del Claustro Universitario, orden estudiantil. lista 38, de la Facultad de Arquitectura. (K)**

123102-6

B-1

JUNTA DE COMANDANTES EN JEFE

S. I. D.

Dep. I Secc. I

Sub Secc. A/N

Ficha Nro. _____ Confec. 6.4.83

RAIA — Ana

Apellidos — Nombres

DOCUMENTOS: C/C ... — C/I. ...

Serie — Nro. — Dpto.

OTROS DOC. ...

Pasaporte — Lib. Enrol. — etc.

NACIMIENTO: ...

Fecha — Lugar

DOMICILIO: ...

Calle — Nro. — Teléf. — Ciudad o Localidad

PROFESION U OCUPACION: ...

LUGAR: ... CARGO: ...

IDEOLOGIA POLITICA: ... CLASIFICACION: ...

DATOS COMPLEMENTARIOS: ...

Est. Civil — Cónyuge — Hijos

Otros familiares [redacted]

FS-2

Fecha	Documentos	123102 ANTECEDENTES A REGISTRAR
6.4.83	2517⁴/83 P.D.	-18.3.83.-Co-propietaria de la Impresora Cooperativista (IMCO), junto a otras personas. Es de destacar que un grupo de estudiantes le pidieron a Gerardo MONTERO SANCHEZ, también co-propietario de la misma, autorización para utilizar el número del Depósito Legal de la Imprenta para la realización de la Revista "Integrando", lo que les fue cedido. Nivel: A-1.(TT)

123103-4

MINISTERIO DE DEFENSA NACIONAL
S. I. D.

Dep. 1 **E** Sec. 1

Ficha Nº____ Confec. 13/1/73

RADA GARCIA — Julio César.
Apellidos — Nombres

Alias "El Viejo Julio"

DOCUMENTOS: C/C.____ Serie ____ Nro. — C/I. 556.499 Nro. ____ Dpto.

OTROS DOC. Ident.Criminal No.108-980.- (1)
Pasaporte — Lib. Enrol. — etc.

NACIMIENTO: 1 de Diciembre de 1928 — Salto
Fecha — Lugar

DOMICILIO: Piedras 171
Carlos Calle López 4053 (3) — Teléf.

PROFESION U OCUPACION: ____

LUGAR: ____ CARGO: ____

IDEOLOGIA POLITICA: ____ CLASIFICACION: ____

DATOS COMPLEMENTARIOS: Soltero
Est. Civil — Cónyuge [redacted] Hijos

Cutis blanco,cabello castaño oscuro,ojos castaños.-. Hijo de Lino Antonio y Benita. (2)
Otros familiares

Fecha	Documentos	123103 ANTECEDENTES A REGISTRAR
21/12/72. 11.1.73 SUMI 252	Doc.4353. 4406	Se requiere su captura por sabérsele vinculado a la organización extremista autodenominada M.L.N.(Tupamaros).Requerido No.607.(bb). (DD)
22/12/72.	Dos.4596.	El 3/8/45, fué internado en el albergue de Menores No.1.por disposición del Sr.Juez Ldo. de Menores de 2do.turno por "Abandono Moral". El 19/10/48, imputado de hurto.- El 1/8/61, Asalto, invest. Jdo. Instrucción Correccional 5to.Turno.- 8/8/61, Interpol por nota No.119 y a solicitud de la Policía Federal Argentina,envía foto y ficha dacti-loscópica del causante.(Adjunto Oficio 789 de Robos y Hurtos de Buenos Aires Rep.Argentina).Indica.①②(bb)
17.10.73 JPM PM	3402 9.973	Detenido, siendo ocupante del automovil marca Ford mod.1967 mat AD 5469(Brasileña)de porte Alegre., junto a NEHR LEIRA. Diciembre de 1972 -se libra su captura en conocimiento que tiempo atrás había dadp alojamiento a MAFFEI MORLANs En momentos de su detención se le incautó un revolver"Col" Cal. 38 Largo, con su numeración limada.- (DD)③
5-6-74 PD.07.00	1382 a 07.00	3-6-74 Es acusado por el detenido RODRIGUEZ IFRAN de haber integrado un grupo, el cual entre 1971 y 72 realizó diversos atracos -Fábrica "La Mundial", Casina"Parque Hotel", Asignaciones Familiares, Supermercado "Chip", etc.- (BD)
18.6.84 Pág.399 y	4680/72 410.-	13.12.72:En la fecha el Dpto.Nº6 de D.N.I.I. solicita su captura por sabérsele integrante del M.L.N.. 21.12.72:Por Requisitoria Nº112/72 de la fecha se solicita su captura .Requerido Nº607.-Eval:A-1(AD)

SERVICIO DE INFORMACION
DE DEFENSA
Dep. 1

123104-2

Confeccionado el 8 de setiembre de 1972

VARIOS

FOTO

Apellidos QUINTANA MIRALLES

Nombres Doris Margot

Fecha de Nacimiento 30 Años(1971)

Lugar de Nacimiento

Est. Civil Casada

Cred. Cívica Céd. Identidad

Otros Documentos

Ocupación

Padre

Madre

Domicilio Ciudad

Otros datos

[redacted]

CHIESA Hnos. Ltda - 8.000 - 3 - 72

FICHA COMPLEMENTARIA

82

DOCUMENTO		123104 ANTECEDENTES
Fecha	Origen	
7/12/1971	L.Sumi 48.D.2117.-	Es detenida en averiguación por personal de las FF.AA.al encontrarse fotografiando la "BASE AEREA BOZO LANZA".-(J)
9/12/1971	SUMI 49. D.2118.-	Es puesta en libertad por el Sr, Juez Letrado.-(J).-

f 1

JUNTA DE COMANDANTES EN JEFE

S. I. D.

123105-9

Dep. I Secc. I

Sub Secc. ~~XXX~~ VARIOS

Ficha Nº ..... Confec. 1.3.83

QUIMERO ALFARO — Apellidos

Rúben Juan — Nombres

DOCUMENTOS: C/C. ..... (Serie / Nº) C/I. 544.678 (Nº / Dpto.)

OTROS DOC. ..... (Pasaporte / Lib. Enrol. / etc.)

NACIMIENTO: 19 de Mayo de 1927 (Fecha) Montevideo (Lugar)

DOMICILIO: Manuel Calleros 4910 (Calle / Nº / Teléf. / Ciudad o Localidad)

PROFESION U OCUPACION: Auxiliar

LUGAR: Embajada Orden de Malta CARGO: .....

IDEOLOGIA POLITICA: ..... CLASIFICACION: .....

DATOS COMPLEMENTARIOS Casado (Est. Civil) Argelia Mirta D'AMATO (Cónyuge) Daniel(20 años (Hijos)

y Adriana Luján (11 años).- (Otros familiares)

[redacted]

Fecha	Documentos	123105 ANTECEDENTES A REGISTRAR F2
1.3.83	0.126/81	- Ciudadano uruguayo que cumple funciones en la Embada de la Orden de Malta, llegó al Uruguay el 1.4.80.- EVAL.:A-1.(K)

123106-7

FI

SERVICIO DE INFORMACION
DE DEFENSA
Dep. 1

VARIOS

Confeccionado el 21.7.77

FOTO

Apellidos QUINTERO FIGOLI

Nombres Fernando

Fecha de Nacimiento 19.4.956

Lugar de Nacimiento Montevideo

Est. Civil Soltero

Ced. Cívica ..... Céd. Identidad 1.495.406

Otros Documentos .....

Ocupación .....

Padre .....

Madre .....

Domicilio Murcia 1668 ..... Ciudad .....

Otros datos: .....

[redacted]

chiesa hnos. - 4 000 - 5/77

E2

FICHA COMPLEMENTARIA

DOCUMENTO		123106 ANTECEDENTES
Fecha	Origen	
19.7.77 PD. 7 a 7	699	14.7.77 -Detenido al arribar al puerto metropolitano procedente de la República Argentina portando permiso consular por carecer de documentación. Indagado manifestó que viajé el 24.3.75 a la ciudad de Bs. Aires a los efectos de trabajar, realizándolo en un registro de propiedad de automotores y en relación a su cédula de identidad la extravió en circunstancias que no puede precisar. Una vez corroborada su verdadera identidad, recuperó la libertad. Es de constar que éste hecho se reitera a diario con personas que arriban a nuestro País procedentes desde la vecina orilla.- (DD)

SERVICIO DE INFORMACION
DE DEFENSA
Dep. 1

123107-5

FBI

Confeccionado el 26.4.75

V A R I O S

FOTO

Apellidos QUINTERO ALVAREZ

Nombres Hugo

Fecha de Nacimiento 43 años(1975)

Lugar de Nacimiento Uruguay

Est. Civil Soltero

Cred Cívica ..... Céd. Identidad .....

Otros Documentos .....

Ocupación Propietario Peinados "Gerardo" Bacacay 1334 Local C

Padre .....

Madre .....

Domicilio Vilardebó ..... Ciudad .....

Otros datos .....

[redacted]

Imp. CHIESA Hnos. Ltda. 10.000 - 12 - 73

F2

FICHA COMPLEMENTARIA

DOCUMENTO		127107 ANTECEDENTES
Fecha	Origen	
31.1.75 PD. 07.00 a 07.00	195	21.1.75 -Fue indagado sobre el deceso de la sedicisa Mary Pereyra Couto, ya que se desempeñaba como ayudante de modelo en el local de su propiedad -Peinados "Gerardo Galerias Ciudadela, Bacacay 1334 Local C.- (DD)

VARIOS

f51

JUNTA DE COMANDANTES EN JEFE 123108-3 Dep. I Secc. I

S. I. D.

[redacted]

Ficha Nº ..... Confec. .....

RABUÑAL DOS SANTOS	Washington
Apellidos	Nombres

DOCUMENTOS: C/C ..... C/I. 1677483

Serie Nº Nº Dpto.

OTROS DOC. .....

Pasaporte Lib. Enrol. etc.

NACIMIENTO: .....

Fecha Lugar

DOMICILIO: Cno Sanguinetti 4210 (Rincón del Cerro)

Calle Nº Teléf. Ciudad o Localidad

PROFESION U OCUPACION: Empleado.-

LUGAR: ..... CARGO: .....

IDEOLOGIA POLITICA: ..... CLASIFICACION: .....

DATOS COMPLEMENTARIOS: .....

Cónyuge Est. Civil Hijos

[redacted]

Otros familiares

Fecha	Documentos	123108 ANTECEDENTES A REGISTRAR
27.4.81. P.D.6a6	D.3255 No.117/81	-Fue investigado en la D.N.I.I. como ocupante de un coche Alfa Romeo, modelo 1969, rojo, matricula 316.331 que con cuatro personas en su interior sacaron fotos frente al domicilio de un Agte de la Seccional 19 y un Marinero de la Aramada Nacionall El mismo manifestó que se encuentra enjuiciado por "Investigación de Paternidad" por la Sra. Lidia Isabel AMATO ELIA y que las fotos eran para comprobar la forma de vida de AMATO y sus testigos son vecinos del Agte de la Seccionnl 19 y el Marinero. (HH).-

Imp. Nacional 716/79

SERVICIO DE INFORMACION
DE DEFENSA
Dep. 1

123109-1

51

Confeccionado el 20/6/73

V A R I O S

FOTO

Apellidos RADEMAKER BURELLI

Nombres Freddy William

Fecha de Nacimiento 23 años en 1973

Lugar de Nacimiento VENEZUELA

Est. Civil Soltero

Cred. Cívica _____ Céd. Identidad 1.714.282

Otros Documentos Pasaporte N° 475.374

Ocupación Estudiante de Facultad de Veterinaria

Padre _____

Madre _____

Domicilio Charrúa N° 1818.- Ciudad _____

Otros datos _____

[redacted]

Imp. CHIESA Hnos. Ltda. 4.000 - 11 - 72

52

FICHA COMPLEMENTARIA

DOCUMENTO		123109 ANTECEDENTES
Fecha	Origen	
13/VI/973 18/VI/973	P.DIARIO JPM 0 a 24 Doc.1281	-En la fecha, fué detenido ennaveriguación por la Policía, junto a su compañero de piesa y de la Facultad; David ROCHA CERDA, quien es acusado por otro estudiante de nombre Arturo W. ASENJO, de haberlo amenazado de muerte.- Interrogado, manifestó que era compañero de ROCHA en la Facultad y que ocupaban la misma pieza en Charrúa 1818 y que desconocía los problemas que éste tuviera.- Posteriormente fué puesto en libertad por Orden Superior.- ((FF))

JUNTA DE COMANDANTES EN JEFE 123110-9 Dep. I V. Secc. I

S. I. D.

Sub Secc. A/N

Ficha Nº ..... Confec. 25.3.82

QUEZADA
Apellidos

Nombres

DOCUMENTOS: C/C ..... C/I. .....
Serie Nº Nº Dpto.

OTROS DOC. .....
Pasaporte Lib. Enrol. etc.

NACIMIENTO: .....
Fecha Lugar

DOMICILIO: .....
Calle Nº Teléf. Ciudad o Localidad

PROFESION U OCUPACION: Abogado

LUGAR: ..... CARGO: .....

IDEOLOGIA POLITICA: ..... CLASIFICACION: .....

DATOS COMPLEMENTARIOS: .....
Est. Civil Cónyuge Hijos

.....
Otros familiares

~~14000~~

Fecha	Documentos	123110 ANTECEDENTES A REGISTRAR — fs2
13.3.82.	D.12613	El 12/OCT/81 se realizó una reunión del Consejo Pastoral Parroquial del Santuario de la Medalla Milagrosa y la Parroquia San Agustín, en la cual se brindaron dos conferencias. La primera de ellas, abordó el tema "Familias Formadoras de Personas y Promotoras del Desarrollo", en la cual disertó el causante conjuntamente con la Sra. Magela de QUEZADA. La segunda disertada por un integrante del Centro de Cooperativistas del Uruguay, Dr. Germán LEZAMA ALMADA abordó el tema "Constitución de Cooperativas de Ahorro y Préstamo".- Eval:A-1(AD).-

123111-7 FSI

SERVICIO DE INFORMACION DE DEFENSA

Dep. 1

Confeccionado el 29/08/79

V A R I O S

FOTO

Apellidos QUIROGA BONIFACCINO

Nombres Orlando

Fecha de Nacimiento 46 años en 1979

Lugar de Nacimiento Oriental

Est. Civil Casado

Cred. Cívica ..... Céd. Identidad .....

Otros Documentos .....

Ocupación Empleado de Comp. Canelones S. Lucía (Largador).

Padre .....

Madre .....

Domicilio Carlos Ma. Ramírez 273 Apto. 2 Ciudad .....

Otros datos: .....

[redacted]

FICHA COMPLEMENTARIA

52

DOCUMENTO		123111 ANTECEDENTES
Fecha	Origen	
31/05/79 P.D. de 6 a	Doc.0615 6 DNII	23/05/79: En el día de ayer se realizó en su domicilio por parte de personal de la DNII inspección con orden de allanamiento expedida por el Sr.J.M.I.1er.T., la cual arrojó resultados negativos. Fué detenido en razón de allarse presumiblemente involucrado en anónimos enviados al Directorio de la Comp."Canelones S.Lucía". Fué liberado luego de haber sido interrogado al respecto y de haber hecho una prueba caligráfica.- (i).

SERVICIO DE INFORMACION DE DEFENSA

Dep. 1

V A R I O S

123112-5

FI

Confeccionado el 1/7/77

FOTO

Apellidos QUINTANA

Nombres Romulo Atilio

Fecha de Nacimiento .....

Lugar de Nacimiento .....

Est. Civil .....

Cred. Cívica ..... Céd. Identidad .....

Otros Documentos .....

Ocupación .....

Padre .....

Madre .....

Domicilio ..... Ciudad .....

Otros datos: .....

.....

.....

[redacted]

chiesa hnos. - 4 000 - 5/77

B.2

FICHA COMPLEMENTARIA

DOCUMENTO		123112 ANTECEDENTES
Fecha	Origen	
28/3/77 P.E.I.No.196 del D-2 S.I.D.	Doc. 286	Figura en una nómina de ciudadanos uruguayos que fueron expulsados de Argentina con fecha 25 de Febrero de 1977.- (i).

MINISTERIO DE DEFENSA NACIONAL
SERVICIO DE INFORMACION DE DEFENSA
M/F
SERVICIO DE INTELIGENCIA
I.A.0125/16117

123113-3

[redacted]

Fs 1

Fecha 3.VII.948
Ficha N.º 214 (Inf. May. Martinez del M. Int. R. Negro).

FOTO

Nombre RAMIREZ DE LUCERO, Ema.

Nacionalidad Oriental-casada

Profesión o actividad Labores

Lugar de nacimiento

Documentos que posee

Domicilio Fray-Bentos. Teléf.

FILIACION

Edad aparente 29 años. color del cutis de los cabellos estatura aspecto social señas particulares

[redacted]

	Fecha	Contenido
	2.VII.48	Inf.Hoy.Cont. R.Int.R. [illegible]
2)	15.V1.49	Of.Bn.I.9.

123113 Bs2

Lugares donde frecuenta .....

..... afiliado a .....

..... actividad política y donde actúa

COMUNISMO.

Antecedentes policiales .....

..... vehículos que posee o que guía

..... nombre y número de

personas que forman su familia Ramón Lucero (esposo).

DATOS COMPLEMENTARIOS

2) Es una persona de tenerse en cuenta por la p osición de su esposo Ramón Lucero, uno de los más caracterizados dirigentes dirigentes del P

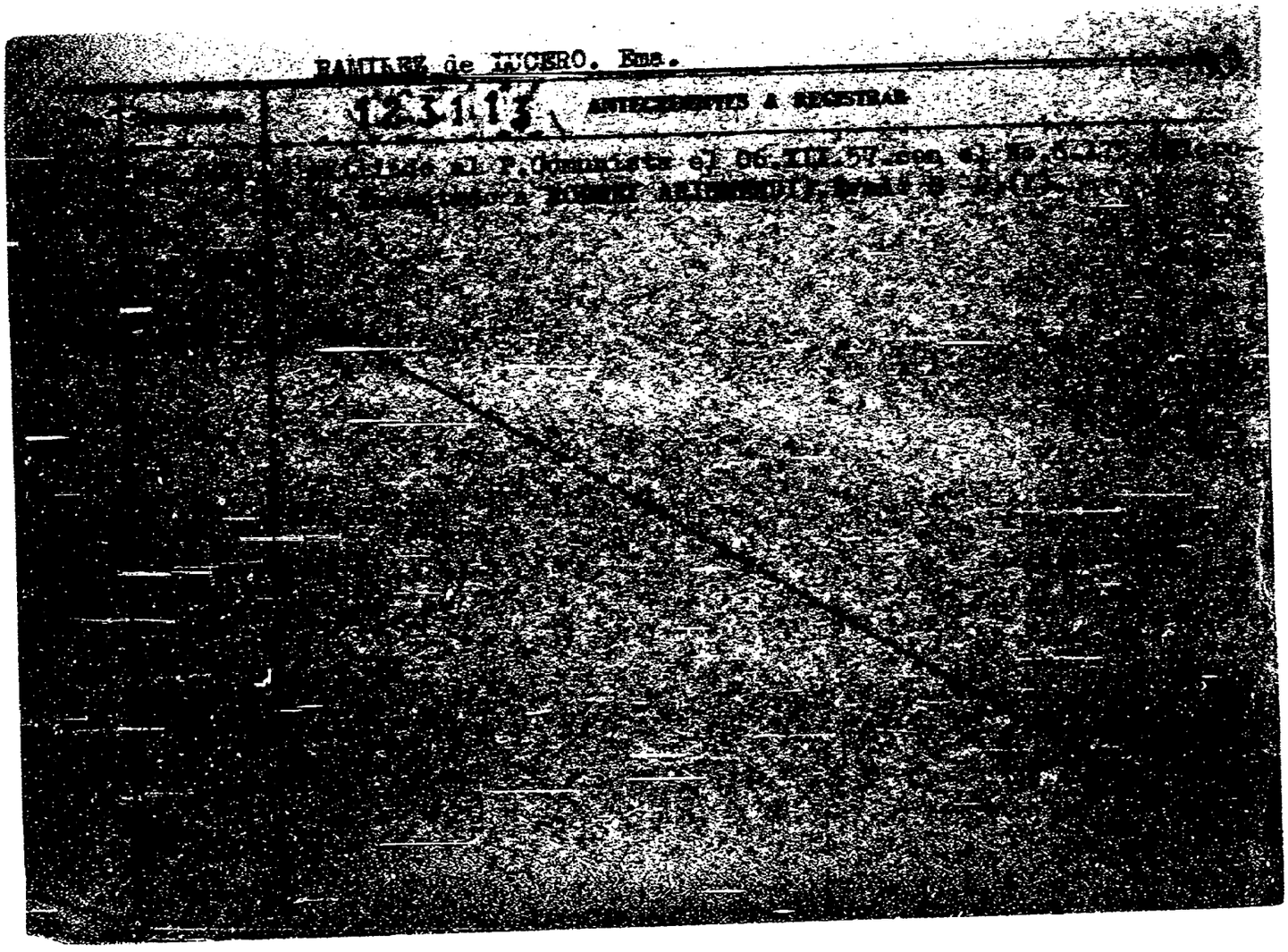
RAMIREZ de LUCERO, Ema.

123113 ANTECEDENTES A REGISTRAR

ANTECEDENTES A REGISTRAR

J. C. J.
Dpto. 1

112313

Pss.

Apellidos RAMIREZ DE LUCERO

Nombres Ema

Documentos: Afil. P.C. 6175

Ant, Secc.	A	B	C	D	E	G	V
	X						

Secreto

ANTECEDENTES

123113

B6

F. Ingr. 6-12-57

Ag. La Espada (Montevideo)

8-1-76-0001-Eval. B-2 (D)

FALLECIDO

Fs. 1

JUNTA DE COMANDANTES EN JEFE

S. I. D.

123.114-1

Dep. I Secc. I

Sub Secc. A/N

Ficha No. ..... Confec. .....

RAMA FACAL ANGEL ANTONIO

Apellidos Nombres

DOCUMENTOS: C/C. ..... **C/I.** .....

Serie No. No. Dpto.

OTROS DOC. .....

Pasaporte Lib. Enrol. etc.

NACIMIENTO: .....

Fecha Lugar

DOMICILIO: .....

Calle No. Teléf. Ciudad o Localidad

PROFESIÓN U OCUPACIÓN: .....

LUGAR: ..... **CARGO:** .....

IDEOLOGÍA POLÍTICA: ..... **CLASIFICACIÓN:** .....

DATOS COMPLEMENTARIOS .....

Est. Civil Cónyuge Hijos

.....

Otros familiares

...ICIO DE INTELIGENCIA
División I
(Seguridad)

MINISTERIO DE DEFENSA NACIONAL
SERVICIO DE INFORMACION DE DEFENSA
M/F
123115-8

Sección A. 1
Act. A... c.
Ficha ...039.

Nombres y Apellidos: RAMA FACAL Carlos Manuel

Fecha de Nacimiento:

Lugar de Nacimiento:
(País - Ciudad o Localidad - etc.)

Foto

Cred. Civ.: Serie N.º Ced. Identidad

Otros documentos: PP.116341 Pte.125.717
(Pasaporte - Libreta Enrolam. - etc.)

Domicilio: Cnel.Alegre 1340 Montevideo
(Ciudad o Localidad) (Calle) (N.º) (Telef.)

Filiación
- Edad Aparente ... Color del Cutis
- Color del Cabello ... Estatura Aproximada
- Complexión ... Aspecto Social
- Señas particulares [redacted]

Ficha confeccionada en 13-III-963 en Montevideo

123115

Fc.2

ACTIVIDADES

(1) Laborales: Profesión Dr. Lugar de trabajo .....

Cargo ..... Antigüedad .....

Otras Actividades Escritor.-Profesor de la Facultad de Humanidades.

(2) Políticas: Ideología ..... Actuación .....

Antecedentes .....

Antecedentes familiares .....

(3) Sociales: Estado Civil ..... Religión ..... Figuración .....

Grado Instrucción ..... Lugares que frecuenta .....

(4) Económicas: Situación ..... Capital aprox. ..... Vehículo marca y N.o

Otros datos .....

Datos Complementarios .....

Apreciación Personal Gral. .....

...MA FACAL — FICHA COMPLEMENTARIA — Carlos Manuel ...

Documento		Antecedentes 123115 Fs.3.
Fecha	Origen	
13-III-963	Div.I	Es propietario del vehículo 231.300-Ford-negro sedan que fué utilizado por los asistentes a la reunión del COMITE COORDINADOR DE APOYO A LA REVOLUCION CUBANA en su sede Convencion 1282, en día 8 en horas de la noche-marzo/963 .
13-III-1964.	B-75(1)-D-32	**Firmante manifiesto de Organización de Profesionales Universitarios Solidarios con la Revolución Cubana(OPUSRC) contra la decisión de la O.E.A. de efectuar Conferencia de Cancilleres para tratar denuncia de Venezuela de agresión Cubana y cita a Prof. Univ. a la Asamblea en Casa de la Solidaridad: Convención No.1282.-**
20-V-964	B-75-(1)-D-133.- "Epoca"	Firmante de una protesta ante el Señor Embajador del Brasil en nuestro país, por la detención de los miembros de la Delegación Comercial de China
22-V-964	B-75-(1)-D-134.- "Marcha"	Comunista en Rio de Janeiro, detenidos por actividades Antinacionales.-
30-IV-964	B-76-D-106	**Partió de Chile con destino a Cuba en el año 1963 y partió de Cuba con destino a México en Febrero de 1964.-**

FICHA COMPLEMENTARIA

Documento		123115 Antecedentes F5.4
Fecha	Origen	
2-IX-964	El Popular B-75(1)D-300.	-Firmante de un manifiesto de intelectuales en contra de la resolución de la OEA (ruptura de relaciones con Cuba).-
2-VI-964	B-75(1) D-224-Acción	Da clase para un curso experimental de Iniciación Politica- sobre"Sociologia Nacional" Organizado por el Club Vicente Grucci.-
3/VII/64	"Marcha" B-75-(1) D-329	-Condecorado por el Gobierno Republicano en el Exilio.
1º/VII/964	B-75(1)D-299 "Epoca"	-Sostendrá polémica con el Sr.Patricio Rodé, en el programa polémico, radiotrasmitido y televisado"Sala de Audiencias".El tema será"El porvenir de la Religión".El reseñado sostiene que la religión está llamada a desaparecer.
Año 1961.-	BM.-V/VI	-Citado en página 38.-
Año 1962.-	BM.-III/IV	- " " " 22,23,24.-
	VII/VIII	- " " " 23,26.-
	IX/X	- " " " 13.-
Año 1963.-	BM.-V/VI	- " " " 27,28.-
	VII/VIII	- " " " 16,19,20.-
22/IX/964	"EL POPULAR" B-75-(1)-D 430,	"Intervendrá" reseñado en acto anunciado en la Tenoplatea de Radio Nacional, contra ruptura de relaciones con Cuba y represión policial ante desórdenes últimos.Se dará lectura mensaje adhesión del mismo.
23-IX-964	B-75(1) D-437-ElPopular.-	
5-XII-963	B.72-D.33	-Hizo uso de la palabra en acto paraninfo Universidad,en homenaje y recepción Esc.JOSE BERGAMIN.-

RAMA FACAL FICHA COMPLEMENTARIA Carlos Manuel.- 3

Documento		Antecedentes 123115 Fs.5
Fecha	Origen	
15-X-964.-	B-75(1)D-542.- "ACCION"	-Hará uso de la palabra en un acto a cumplirse hoy en Soriano 1227, con motivo de la inauguración de La Semana de Amistad con la R.D.A.(República Democrática Alemana).-
12-XI-964.-	B-75(1)D-717.-	Es invitado para la Etapa 1965, del Ciclo sobre Cuba que patrocina la Organización de Profesionales Universitarios Solidarios con la revolución Cubana a realizarse en Rincón 577(local Marcha).-
16-XI-964.-	B-75(1)D-725.-	Figura como 5o.Titular del Lema"Por un diario de
18-XI-964.-	B-75(1)D-747.-	toda la izquierda, sin partido y sin dueño", para las elecciones del Comité Ejecutivo de dicho Diario.-
15-I-965.-	B-75(1)D-941.- Marcha.-	Firmante de una convocatoria a Instituciones y personalidades de América Latina para la reunión de un"Congreso Latinoamericano de Solidaridad con Cuba y por la Autodeterminación de los Pueblos", a realizarse en Montevideo en el mes de abril próximo.-
20-II-965.-	B-75(1)D-112.- "EPOCA"	Participará el martes 23 a la hora 2115 en un acto en la Fonoplatea de Radio Nacional, organizado por el Movimiento de Trabajadores de la Cultura del Frente Izquierda de Liberación en defensa del Derecho de Asilo, la Soberanía Nacional y los Derechos Humanos.-El reseñado no hizo acto de presencia en dicho acto, enviando una nota de adhesión la cual se dió lectura en el transcurso del mismo.-
24-II-65.-	B-75(1)D-131.- El Popular.-	

...../////////

FICHA COMPLEMENTARIA

Documento		123115 Antecedentes F56
Fecha	Origen	
2-IV-965.-	B-75(1)D-575.-	Firmante de un manifiesto que expresa el repudio al apoyo militar norteamericano a Viet-Nam Sur(agredido por guerrilleros comunistas de Viet-Nam Norte)y la oposición a que el Uruguay en forma simbólica apoye la política de los EE.UU.en esa zona de Asia Sud-Oriental.-
5-V-1965.-	B-75(1)D-613.- "EL POPULAR"	**En un acto realizado en el Paraninfo de la Universidad el día 4/V/65,hace uso de la palabra en nombre del "Comité Nacional Coordinador del Apoyo a la Revolución Cubana",formulando una declaración antiimperialista con motivo de los sucesos en Santo Domingo.-**
28-IV-965	B-77-D-54	-El reseñado es Profesor de la Facultad de Humanidades y Ciencias.Se encuentra muy vinculado a las actividades del Instituto Cultural Uruguay-República Democrática Alemana y a personas que proceden de ese país satélite ruso de Europa Oriental tal como con ALBERTO DASSAU,profesor de la Universidad de Rostock (República Democrática Alemana),quien es muy factible que haya sido quien trajo las invitaciones de esa Universidad para el Partido Comunista,el cual sería el encargado de distribuirlas en toda América Latina para la realización de un Seminario Internacional
1º.VI.65.	B.75.(1).D.577	-Firmante de un Manifiesto de fecha 31.V.65 de apoyo al II Congreso Continental de Solidaridad con Cuba castrista en el que se reitera el repudio a cualquier forma de ataque contra el régimen comunista cubano.Posteriormente este Congreso fué prohibido por el Gobierno de la República.

FICHA COMPLEMENTARIA

Documento		123115 Antecedentes
Fecha	Origen	
28-V-65.	75/831. Época.	-En la Asamblea de este diario, realizada el día 25 del corriente, se resolvió repudiar enérgicamente la inocducta del reseñado por la carta que con su firma fué publicada en el diario Marcha del día 21 de mayo de 1965.-
25/V/965.	75/804. "EL POPULAR"	-Orador en un acto preparatorio al Congreso Continental de Solidaridad con Cuba, realizado el día 9, en San Carlos (Maldonado)
29-V-65.	75/839. El Popular.	-Como integrante de la delegación del Cté. Nacional Preparatorio que realiza una gira de solidaridad por el interior, hizo uso de la palabra el día 28 del corriente en el Ateneo de la ciudad de Paysandú y el día 29 en un mitin radial en la ciudad de Fray Bentos.-Abarcando la misma gira hizo uso de la palabra el día 27 en el cine "Metropol" de la ciudad de Salto, el día 30 a las 1000 horas en el Estadio "Praga" de la ciudad de Mercedes y a las 2100 horas en el "Círculo Italiano" de la ciudad de San José.-
30-V-65.	75/847.- El Popular.	
1-VI-65.	75/874. El Popular.-	
4.VI.965	75/901. "MARCHA"	-En la fecha conjuntamente con LUIS KOIFMANN; JUDITH DELLEPIANE de RAMA y MARIO JAURENA, firma una carta publicada en el Semanario "Marcha" de la fecha, la cual es en réplica a otra carta aparecida en el Semanario de referencia (11.V.965) en la cual se había dado cuenta que, en una asamblea del diario "EPOCA" se resolvió repudiar a los anteriormente citados.- Estos habían solicitado en calidad

RAMA - FACAL

FICHA COMPLEMENTARIA Carlos

Documento		123115 Antecedentes F3-8.
Fecha	Origen	
8/5/ 65	33/3	En un acto relaizado en el Paraninfo de la Universidad el dia 8/V/65, hizo uso de la palabra formulando una declaracion antimperialista con motivo de los sucesos en Santo Domingo.-
11-XI-1965.	B-75-D-1129	.- Desde Pekín se informa que el reseñado es Profesor de Sociología y de Historia Contemporánea en la Universidad de Montevideo y que ha llegado a la misma en el día 10 de los corrientes, para realizar una visita a China, por invitación de la "ASOCIACION DE AMISTAD CHINO-LATINOAMERICANA".-
16-XI-965	B-75-D-1135	-Con esta fecha,la Agencia SINJUA de Pekín informa que un Profesor Uruguayo,que es el reseñado parte de Pekín para visitar el Sur de China. El comunicado expresaba lo siguiente"CRALOS MANUEL "RAMA,profesor de sociología e historia moderna de "la Univesidad de Montevideo,república del Uruguay "partió hoy de esta ciudad para realizar una visi- "ta al sur de China antes de regresar a su país. "Carlos Manuel Rama vino a China por invitación de "la asociación de amistad chino-latinoamericana".

de:RAMA FACAL, Carlos Manuel

FICHA COMPLEMENTARIA

Documento		Antecedentes
Fecha	Origen	123115 Fs. 9
		de integrantes del Comité Ejecutivo de "EPOCA", la instalación de un Tribunal de personalidades de la Izquierda, para que investigara y juzgara las acusaciones de referencia.. Los firmantes de la carta del II.V.965 fueron GUILLERMO BERNHARD y ANDRES CULTELLI.-
20/VI/65	75/1022	-En el dia 19/VI/65, se realiza en el Palacio Peñarol el llamado "Mitin de la Dignidad Nacional", organizado por la izquierda de nuestro pais, como protesta al Decreto del Condejo Nacional de Gobierno, que prohibio la realizacion en la Ciudad de Montevideo del "Congreso Continental de Solidaridad con Cuba y por la Autodeterminacion de los Pueblos.- En este mitin el reseñado hizo uso de la palabra.-
17-XII-65.	75/2784. Marcha.	Bajo el ttulo "Paradoja del aislamiento y la guerra" el reseñado escribe una extensa nota en el diario Marcha de la fecha, sobre cambios sociales de China en los últimos años.-Progresos que se han demostrado en Pekin tanto social, económico, como industriales.-Progresos militares que alcanzan etapas sorprendentes.-
23/VIII/66	77/131	- Figura en una relacion de personas las cuales estan vinculadas al "Instituto Cultural Uruguay-China"(I.C.U.CH), del cual es suscriptor de material de propaganda.-

2

FICHA COMPLEMENTARIA

Documento		Antecedentes 123115 Fs 10
Fecha	Origen	
12-I-966	B-75 D-232	Es firmante de una declaración emanada de un grupo perteneciente a la Organización Juvenil Israelita "Mordajai Amilevich", declaración ésta que es de preocupación por el rechazo al pedido de invitación a la Conferencia Tricontinental que se está realizando en la Isla de Cuba, de distintas fuerzas de Izquierda de Israel.
15-XI-1966.	B.75- D.1458. La Mañana.-	Durante 6 meses dictará cursos sobre el tema "Las clases sociales en la América Latina" en la Universidad de París (Sorbonne), en la Facultad de Letras.-
Año 1969.	B.75-D.456	-Disertó en la escuela"Italiana",-Uruguay,esquina Magallanes-sobre "Garibalde" en el Uruguay.(MM)
1969	"El comunismo en el Uruguay"pag. 27,35 y 62	-Es uno de los dueños de la editorial "El siglo Ilustrado" Afiliado al Ateneo,del Uruguay,oficia de enlace de comunistas extranje os en el eUruguay.Presidente de la Cámara Uruguaya de escritores.-(B)
25.9.73	D. 3042 Inf.de Dirección	Figura en una nómina de complemento de datos personales de sediciosos que se encuentran en Chile. (GG)
6.VIII.73	Dec.2134	Figura en una relación de personas e intituciones que han recibido correspondencia y material bibliográfico procedente de Cuba.-(SS)-

FICHA COMPLEMENTARIA **Carlos Manuel**

Documento		Antecedentes
Fecha	Origen	123115 Fs. 11
2-VI-965	B-38-D-5.-	-Concurrió a la ciudad de Mercedes a un acto organizado por el Partido Comunista (Comité Nacional Preparatorio del Congreso Continental de Solidaridad con Cuba).Llegó a Mercedes desde el Norte en un ómnibus de C.O.T. de Montevideo,empadronado con el N°370-020.El reseñado cojea y en dicho acto estaba acompañado por una dama de lentes,al parecer su esposa.Usa bastón.- Los acompañaba un coche empadronado en Río Negro con el N°J-32.155.
21-V-965-	75/779.- Marcha._	-En calidad de integrante del Cté.Ejecutivo del diario Epoca,firma una nota dirigida al Director del diario Marcha solicitando el nombramiento de un Tribunal de Honor de la izquierda para investigar y juzgar a los responsables de hechos que lo han afectado.-
31/V.965	39/9	-Doctor-Hace uso de la palabra en el acto organizado por el Cté.Nal.Organizador del Congreso Continental de Solidaridad con Cuba y por la autodeterminación de los Pueblos" y realizado en San José el día 30 ppdo.-
31/V/965	41/9	-Usó de la palabra en el acto organizado por el Cté de Apoyo a la Revolución Cubana y por la autodeterminación de los Pueblos,realizándose el mismo en el Ateneo de Paysandu.-
31/V/965	39/9	-Doctor-Firma como integrante del Comité organizador del "Congreso Continental de Solidaridad con...

...///

FICHA COMPLEMENTARIA

Documento		Antecedentes
Fecha	Origen	123115 Fs.12
	....///////	Cuba y por la autodeterminación de los Pueblos"un manifiesto en el que comunican que el mismo se realizará los días 18,19 y 20 de junio del corriente en la ciudad de Montevideo.-
18/VI/965.-	72/121.-	Representante del F.I.de L.y en nombre del Ateneo del Uruguay,leyó unas palabras enviadas por LUIS PEDRO BONAVITA que no pudo asistir,por razones de salud,al "Mitin de la dignidad nacional"llevado a cabo en el Palacio Peñarol organizado por el "COMITE DE APOYO A REVOLUCION CUBANA",en el día de la fecha,en desconformidad con la resolución del Gobierno prohibiendo el Congreso Continental de Solidaridad con Cuba.-
5/VII/965.	18/2.-	
28.VII.965	19/13	El día 2 de los corrientes hace uso de la palabra en un acto organizado por el F.I.D.E.L.,en la ciudad de Mercedes ,en apoyo a la revolución Cubana y a los efectos de poner en conocimiento de un "Congreso Internacional",a celebrarse en la ciudad de Montevideo,en los días 18,19 y 20 del mes en curso
28.VI.965	19/13	El reseñado participa en la parte oratoria,en un acto celebrado el día 30 de mayo ppdo.,en el local de la Sociedad Italiana,de la ciudad de San José, donde además se proyectaron documentales sobre Cuba y Santo Domingo.-

R 514 123115 (1)F.A.338 Fs. 13

RAMA FACAL — APELLIDOS

Carlos Manuel — NOMBRES

FOTO

Fecha y Lugar de Nacimiento .....

Domicilio .....

Documentos .....

Nacionalidad .....

Profesión Doctor, Escritor, Profesor de la Fac. de Humanidades

Nombre del Padre ..... Nacionalidad .....

Nombre de la Madre ..... Nacionalidad .....

Estado Civil ..... Nombre del Cónyuge .....

Nacionalidad del Cónyuge 145843

Nombre y edad de los hijos .....

Otros datos 13-3-64.- Firmante de un manifiesto de la Organización de Pro-

FECHA	ORIGEN	123115 ANTECEDENTES Fs.14
25-2-81 14-4-82	Doc.persona Nº 301 Doc. Nº 13.689	fesionales Universitarios Solidarios con la Revolución Cubana (OPUSCR), contra la decisión de la OEA de efectuar la Conferencia de Cancilleres para tratar la denuncia de Venezuela de agresión cubana. 30-4-64.- Partió de Chile con destino a Cuba y desde allí con destino a México. 2-9-64.- Firma manifiesto de intelectuales en contra de la Resolución de la OEA de romper relaciones con Cuba. 1969.- Es uno de los propietarios de la editorial "El Siglo Ilustrado", afiliado al Ateneo del Uruguay, pficiando de enlace de los comunistas extranjeros en el Uruguay. Presidente de la Cámara Uruguaya de Escritores. 26-11-71.- Integra nómina de escritores adheridos al Frante Amplio. 25-9-73.- Integra nómina de elementos sediciosos que se encuentran en Chile. 15-5-74.- Figura en nómina de ciudadanos uruguayos que han abandonado Chile en calidad de exiliados o expulsados. 8-12-79.- Siendo profesor de la Universidad de Barcelona, participa de las "Jornadas de Intelectuales Latinoamericanos Exiliados en España". 19-1-81.- Se le otorga el Premio "Cultura Hispánica 1980" que otorga el Minis- ...///

NOMBRE RAMA FACAL, Carlos Manuel No. 02.

FECHA	ORIGEN	ANTECEDENTES
		.../// terio de Cultura de España.(Inf. ext. P.E. Nº 56/80 DPTO II SID y telex C016). (nnrb).-

NOMBRE			No.
FECHA	ORIGEN	123115 ANTECEDENTES	Fs. 16

RAMA 123115 Carlos fs 17

APELLIDOS NOMBRES

FOTO

Fecha y Lugar de Nacimiento .....

Domicilio .....

Documentos .....

Nacionalidad uruguayo1

Profesión escritor

Nombre del Padre ..... Nacionalidad .....

Nombre de la Madre ..... Nacionalidad .....

Estado Civil ..... Nombre del Cónyuge .....

Nacionalidad del Cónyuge .....

Nombre y edad de los hijos .....

Otros datos Compartió con el español Guillermo DIAZ el premio de la cultura hispánica.

FECHA	ORIGEN	123115 ANTECEDENTES F3.16
6-3-81, 14-4-82	Doc. Nov. Grab. Nº029 Doc. Nº 13.690	RAMA fue el quinto uruguayo exiliado que gana un premio durante el año 1980, los otros fueron: Mario BENEDETTI, Antonio LARRETA, Carlos MARTINEZ MORENO y Juan Carlos ONETTI.(Inf. ext. Nov. Grab. Radio Berlín del 2-12-80).(nnrb).-
31-3 81	Doc.asunto Nº 139	En el "Diario Montañes" (de Santander), del 10-9-80, se publica un artículo de una entrevista de RAMA, titulado "Las condiciones económicas llevaron a Uruguay a la dictadura" donde "analiza las causas del golpe militar en la 'Suiza'de América". (Inf. ext. Nota Nº 1243 de URUMATRI).(nnrb).- (FALTAN DOCUMENTOS)
29/IV/83	--------	Se contestó Memo. (A) Nº 3050/983 (7ma. Parte)/82 para DINARP - (MS)

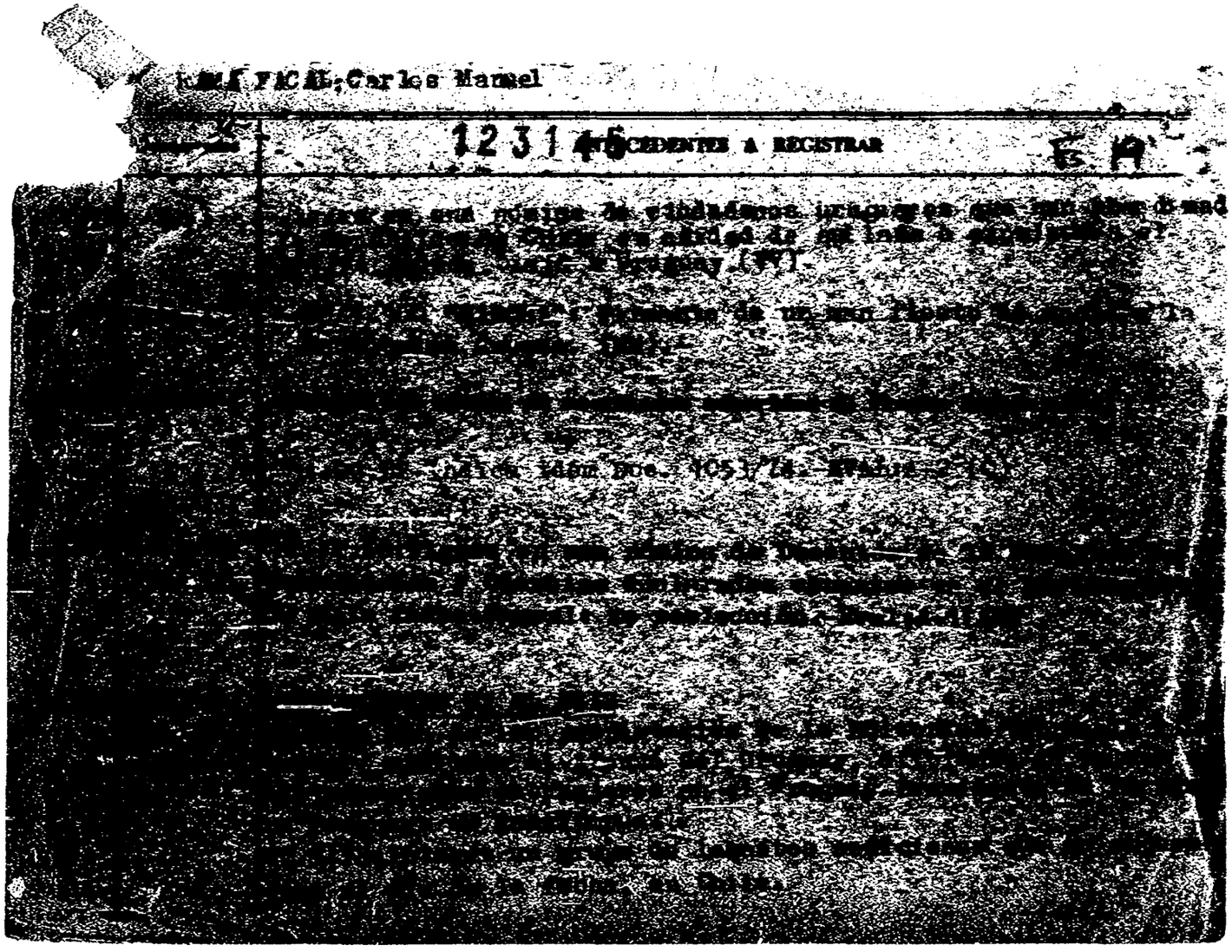

SERVICIO DE INFORMACION DE DEFENSA
Dep. I

348

Sección

Ficha Nº

123115

Nombres y Apellidos: RAMA FACAL Carlos Manuel

Foto

Fecha y Lugar Nac.: .....

Cred. Cív.: Serie ..... Nº ..... Ced. Identidad: .....

Otros documentos: .....
(Pasaporte - Libreta Enrolam. - etc.)

Domicilio: .....
(Ciudad o Localidad) (Calle) (Nº) (Teléf.)

Profesión: Profesor Instituto "Artigas"

Cargo y Lugar: .....

Ideol. Política: ..... Actuación: .....

Datos Complementarios: .....

Apreciación General: .....

45741

Ficha confeccionada: Montevideo, noviembre 3 de 1967

FICHA COMPLEMENTARIA

Documento		123115 ANTECEDENTES FS-22
Fecha	Origen	
3 -XI-67	Marcha	Figura en la Lista No.2 en las recientes elecciones de la Asociación de Profesores del Instituto "Artigas.-Por el Lema "Por un Instituto Renovado.-No salió elécto.-
16 /III/70	15(1)23	Integrante de la Asociación de Profesores del Instituto "Artigas" (RR).

SERVICIO DE INFORMACION
DE DEFENSA
Dep. I

123116-6

Ficha Nº ..... confeccionada el 3-IV-1968

FOTO

Apellidos RAMA BARBE de BAYER

Nombres Elisa Celia

Fecha de Nacimiento: 22 años

Lugar de Nacimiento: Uruguay

Cred. Cív.: ..... Ced. Identidad: .....

Prontuario: ..... F. Censal: .....

Padre: .....

Madre: .....

Domicilio: Brito del Pino 1325. Estu[illegible] Ciudad: Montevideo A

Otros datos (Documentos y señas personales) Casada. Estudiante del Instituto de Profesores Artigas.-

[redacted]

Hoja 1

FICHA COMPLEMENTARIA

Documento			123116 ANTECEDENTES
Nº	Fecha	Origen	
	9-X-967	B9-D9	-Detenida en el local del CEIPA durante las Medidas Prontas de Seguridad.-

MINISTERIO DE DEFENSA NACIONAL

S. I. D.

123116

Dep. I Secc. 1

F3-3

Sub Secc. G

Ficha Nro. _____ Confec. _____

RAMA de BAYES — Elisa

Apellidos — Nombres

DOCUMENTOS: C/C _____ C/I. _____

Serie Nro. Nro. Dpto.

OTROS DOC. _____

Pasaporte Lib. Enrol. etc.

NACIMIENTO: _____

Fecha Lugar

DOMICILIO: _____

Calle Nro. Teléf. Ciudad o Localidad

PROFESION U OCUPACION: Profesora

LUGAR: _____ CARGO: _____

IDEOLOGIA POLITICA: _____ CLASIFICACION: _____

DATOS COMPLEMENTARIOS: _____

Est. Civil Cónyuge Hijos

Otros familiares

82918

Fecha	Documentos	123116 ANTECEDENTES A REGISTRAR	F5-4
26-2-71	B.77.D.1 Ev.F-3.-	Figura en una nómina de Profesores de Enseñanza Secundaria, del interior (Afiliados a la Gremial de Profesores de Montevideo y Federación Nacional de Profesores) vinculados a actividades de proselitismo y agitación subversiva o simpatizantes de las mismas, en los años 1965 66/67/68.- (M).-	
7/4/77	D. 307	-Figura en una relación de profesores que serían de tendencia izquierdista, contenida en un folleto publicado por la Federación Nacional de Profesores de Enseñanza Secundaria, en ocasión de la elección de Consejeros, que se llevó a cabo en la ciudad de Salto, en los días 29 y 30 de Julio, entre los años 1969/1972.-(Eval.A-1)(LL).-	

123117-4 F-1

JUNTA DE COMANDANTES EN JEFE

S. I. D.

GREMIOS

Dep. I Secc. I

Sub Secc. A/N

Ficha Nº ..... Confec. .....

RAMA MOLLA (Apellidos) Enrique (Nombres)

DOCUMENTOS: C/C B.R.A. 22.602 (Serie / Nº) C/I. 1.286.624 (Nº / Dpto.)

OTROS DOC. ..... (Pasaporte / Lib. Enrol. / etc.)

NACIMIENTO: 28/06/52 (Fecha) Montevideo (Lugar)

DOMICILIO: Actual: Carreras Nacionales 4158 (Calle / Nº / Teléf. / Ciudad o Localidad)

PROFESION U OCUPACION: Funcionario

LUGAR: B.R.O.U. CARGO: .....

IDEOLOGIA POLITICA: ..... CLASIFICACION: .....

DATOS COMPLEMENTARIOS: ..... (Cónyuge / Est. Civil / Hijos)

PADRES: Enrique y Elba [redacted] (Otros familiares)

B-2

Fecha	Documentos	123117 ANTECEDENTES A REGISTRAR
		ANOTACIONES QUE REGISTRA EN LA D.I.I.
C.H.C.P. Permanencia en el E.R.O.U.	6022/81	10/08/76- Afiliado a la Asociación de Bancarios del Uruguay con el No. 31.162, según recibo correspondiente a la cuota sindical del mes de Diciembre de 1975. Material ubicado en un Bar de la Ciudad Vieja.- (B)
		- 16-10-81- En la fecha se contesto dicha Constancia a nombre del causante Sin Antecedentes.- (B)

Imp. Nacional 716/79

Fs. 1

JUNTA DE COMANDANTES EN JEFE
S. I. D.

1231/18-2

P.E.

Dep. I Secc. I
Sub Secc. A/N
Ficha Nro. ____ Confec. 24.3.65

RAMA BARBE — Apellidos
Fernando César — Nombres

DOCUMENTOS: C/C ____ (Serie / Nro.) C/I. 270569. (1). (Nro. / Dpto.)

OTROS DOC. ____ (Pasaporte / Lib. Enrol. / etc.)

NACIMIENTO: 20 años 27/10/43 (3) (Fecha) Uruguay Montevi (Lugar)

DOMICILIO: Soca 1275 ap.202. - Marco Bruto 1268 (Calle / Nro. / Teléf.)
Ciudad o Localidad

PROFESION U OCUPACION: Estudiante de Medicina

LUGAR: ____ CARGO: ____

IDEOLOGIA POLITICA: ____ CLASIFICACION: P.C. (2)

DATOS COMPLEMENTARIOS: soltero
Est. Civil

PADRES: Alfredo y Asunción (5) [redacted] (Cónyuge / Hijos)

Otros familiares

Fecha	Documentos	123118 ANTECEDENTES A REGISTRAR Fs. 2
12.IX.64.	B -75-(1) D.188.	- Identificado por la policía como ocupante de la Universidad de la República los días 9,10,11 de setiembre de 1964 en señal de protesta por la ruptura de relaciones con Cuba.-
11.8.76.	D.1051.	- Se requiere su captura por sabérsele vinculado al P.C. y haber pasado a la clandestinidad. Indica: (1) y (2).(TT).
4.10.76.	Doc.1267.	- Indica lo mismo que el D.anterior (TT).-
11.10.76.	D.1302.(Y).	
30.10.76.	Doc.1376.	- Figura en una nómina de pasajeros uruguayos que salieron de Argentina bajo protección de las Naciones Unidas. Viajó junto a su núcleo familiar compuesto de su esposa SIERRA FONTANA Beatriz Mercedes y sus hijos, RAMA SIERRA Alvaro Roberto, RAMA SIERRA Leandro Alfredo, RAMA SIERRA Pedro Manuel, RAMA SIERRA Inés Elvira. (Fecha de salida 2.9.976. destino LA HABANA - compañia A.A.). Eval: A - 1 (Y).
13/11/76 (I)	Doc.1421. Eval.B-2	

RAMA BARBE Fernando César Fs.3.

123118

FECHA	DOCUMENTOS	ANTECEDENTES A REGISTRAR
4/10/76 20/8/76	Doc.1273 Doc.1087	Aparece en una nómina de "Responsables de planilla de control" del P.C., de acuerdo a documentación incautada al dirigente: Sergio BARREIRO NUÑEZ, en su domicilio.- A la fecha del año 1972, responsable de la agrupación "HUMANIDADES Y CIENCIAS" de la seccional "Universitario".- Eval.: A-1 (L).
23/3/76	D.0420	-Detenido el 23/10/75. Permanece preso e incomunicado. (U).-
7.4.77.	D.0300	-Figura en una relación de ciudadanos Uruguayos que abandonaron la República Argentina, como refugiados al amparo del Comité Internacional para la Migración Europea (C.I.M.E.) entre el 26.12.1973 y el 27.2.77.- Viajó el día 2.9.76 con destino a Cuba.- Evaluación A-1 (JJ)
31/10/77	Doc.1137 Univ. de la Rep.-	**Figura en una relación de sumarios realizados por la Universidad de la República en la Facultad de Humanidades por negarse a firmar la Declaración Jurada de Fe Democrática procediéndose a su destitución, según consta en el expediente Nº 2131/75 de la Universidad el cual finalizó al 30/9/77.** **No lleva evaluación.- (C).-**

FECHA	DOCUMENTOS	123118 ANTECEDENTES A REGISTRAR 854
18/X/978	- - - - - -	Se contestó en Memo. (A) No. 1650/978 para el Dpto.II/E.M.E. .(PP).-
20/9/78	D.1175	-Figura en una nómina de Docentes de la Universidad de la República afiliados al Partido Comunista del Uruguay.Nro. afiliado:63788.Eval.A-1.(P).-
07/III/79		- Se contestó por OF. No 052/OI/79 a O.C.I.P.
28.6.83	18347/82 Pág.054	-01.09.82-Indica idem Doc. 0300/77.-EVAL:A-2 (Q)
05.7.83	Doc.26314 Pag.324	Indica idem Docs.188/64,1051/76 y 1376,1421/976.aportando, 1971-78: En información referente al P.C. obtenida por el cl Dpto.III/SID, en éste período se establece: Responsable del Sector Seguridad y funcionamiento de Organización de la Regional 6 del P.C. Se establece que el causante es coordinador de "Buzones" para el semanario CARTA.Eval:A-2.- Indica (2). (SM).
07/7/83	D.26314 Pág.332	-1971/1978. En información referente al "P.C.", obtenida por El Dpto.III/S.I.D., en éste período, se establece: Según material incautado a Sergio BARREIRO NUÑEZ, el causante figura como responsable del control de Cobros del P.C. 07/09/72. A la fecha, integrante de la Agrupación "Humani-

...///

FECHA	DOCUMENTOS	123118 RAMA BARBE, Fernando ANTECEDENTES A REGISTRAR Fs.5
		//..dades y Ciencias". Seccional "Universitarios", del P.C. EVAL.A-2 (P) Aporta del (3) al (5).
2.12.80	2161/80 Pág.06	17.12.80:Figura en una nómina de Docentes de la Facultad de Humanidades y Ciencias declarados cesantes en el período CCT/73 a la fecha.Causal; sumariado y destituído por "omisión e ineptitud".-Eval:A-1(AD)

123119-©

JUNTA DE COMANDANTES EN JEFE

S. I. D.

Dep.I 15.05.82 Secc. I

Sub Secc. **A/N**

Ficha Nro. ..... Confec. .....

RAFA ..... Florencia .....

Apellidos Nombres

DOCUMENTOS C/C. ..... C/I. .....

Serie Nro. Nro. Dpto.

OTROS DOC. .....

Pasaporte Lib. Enrol. etc.

NACIMIENTO: .....

Fecha Lugar

D O M I C I L I O .....

Calle Nro. Teléf. Ciudad o Localidad

PROFESION U OCUPACION: .....

LUGAR: ..... CARGO: .....

IDEOLOGIA POLITICA: ..... CLASIFICACION: .....

DATOS COMPLEMENTARIOS: .....

Est. Civil Cónyuge Hijos

.....

Otros familiares

[redacted]

FECHA	DOCUMENTOS	ANTECEDENTES A REGISTRAR
		123119
06.05.82	4.543/82	-Mencionado página/s 157 del libro "TESTIMONIO DE UNA NACION AGREDIDA". -EVALUACION : A-1.-(GM) (LA).-

JUNTA DE COMANDANTES EN JEFE
S. I. D.

123120-8

Dep. A.N. Secc. I
Sub Secc. A/N
Ficha No. ..... Confec. 10.5.8

RAMA BARBE de FIERRO (Apellidos) Florencia Alba (Nombres)

DOCUMENTOS: C/C. ..... (Serie / No.) C/I. 1.107.485 (No. / Dpto.)

OTROS DOC. ..... (Pasaporte / Lib. Enrol. / etc.)

NACIMIENTO: 7.3.1948 (Fecha) Montevideo (Lugar)

DOMICILIO: Julio César 1407 Ap.206 (Calle / No. / Teléf. / Ciudad o Localidad)

PROFESIÓN U OCUPACIÓN: .....

LUGAR: ..... **CARGO:** .....

IDEOLOGÍA POLÍTICA: ..... **CLASIFICACIÓN:** .....

DATOS COMPLEMENTARIOS Casada (Est. Civil) ..... (Cónyuge / Hijos)

..... (Otros familiares)

[redacted]

FECHA	DOCUMENTOS	ANTECEDENTES A REGISTRAR 123120 B-2
10.5.83	0187/80 Pág. 32	Acta del año 1975 por su vinculación al P.C..Declara vinculaciones con: BLEIER(a)"Enrique",Jaime PEREZ Nelson GARCIA RAMA(a)"Pablo",Nora GONZALEZ BARRERA de AGUILAR(a)"Dina",Jorge MASAROVICH(a)"Pedro","Tony Enrique TOHRON(a)"Alfredo" y Jorge Luis MASSERA(a) "Aurelio Machi".- Eval:B-2(AD)
21.7.83	26314/1609 1610	Indica ídem Doc.0187/80 de fecha 10.5.83.Eval A-2 (BR

VICIO DE INTELIGENCIA
División I
(Seguridad)

MINISTERIO DE DEFENSA NACIONAL
SERVICIO DE INFORMACION DE DEFENSA
M/F
123121-6

PE

Sección
Act. Na
Ficha N.º ~~0040~~

Nombres y Apellidos: RAMA (2) FACAL GERMAN (2) Walter

VARIOS

Foto

Fecha de Nacimiento:

Lugar de Nacimiento:
(País - Ciudad o Localidad - etc.)

Cred. Civ.: Serie N.º Ced. Identidad

Otros documentos: (3) Prontuario Nº587.047
(Pasaporte - Libreta Enrolam. - etc.)

Domicilio: (4) Montevideo Arquímedes 1187 ap.7 (1967)
(Ciudad o Localidad) (Calle) (N.º) (Telef.)

Filiación
- Edad Aparente Color del Cutis
- Color del Cabello Estatura Aproximada
- Complexión Aspecto Social
- Señas particulares

[redacted]

Ficha confeccionada en Montevideo el 17 de enero de 1964.-

123121

⑤Profesor del

ACTIVIDADES

(1) Laborales: Profesión Ins.Prof.Artig. Lugar de trabajo .....

Cargo ..... Antigüedad .....

Otras Actividades .....

.....

(2) Políticas: Ideología Unión Popular ..... Actuación .....

Antecedentes Firmante de un manifiesto de la Unión Popular. Marcha del 23-XI-962.- B-75-(1)-D-27.-

Antecedentes familiares .....

(3) Sociales: Estado Civil ..... Religión ..... Figuración .....

Grado Instrucción ..... Lugares que frecuenta .....

(4) Económicas: Situación ..... Capital aprox. ..... Vehículo ..... marca y N.o

Otros datos .....

Datos Complementarios .....

Apreciación Personal Gral. .....

.....

.....

ANA FICHA COMPLEMENTARIA Germán W. 583

Documento		Antecedentes
Fecha	Origen	123121
2-IX-964	El Popular B-75(1)D-300.-	-Firmante de un manifiesto de intelectuales en contra de la resolución de la OEA (ruptura de relaciones con Cuba).-
Jul.1965	71/1.-	-Figura en la nómina de pre-candidatos para integrar el Comité Ejecutivo de la Federación Nacional de Profesores.-(GPM).-
27-X-965.-	75/2219.-	-El reseñado usará de la palabra sobre el tema: - "Problemas de la educación uruguaya; bases para su planificación", en la inauguración de las Jornadas Universitarias en la Ciudad de Rocha el -- viernes 29 de los corrientes a las 19 horas en el Cine Teatro 25 de Mayo.-
12/V/965	75/2849	-Firmante de un manifiesto de Profesores, donde por parte de la "Comisión Organizadora" se invita a concurrir a la "Asamblea Constitutiva del Organismo" que se realizará el día 12 de mayo del corriente año en el Teatro "Circular" sito en la calle Convención 1340, de la ciudad de Montevideo.- En este manifiesto se mencionan los puntos por los cuales se moviliza la gremial de referencia.-
	75/14	-Dictó clase en los Octavos Cursos de Verano, realizados en la Facultad de Arquitectura del 8 al 26 de febrero de 1965, los cuales giraron en torno a un tema Central: Uruguay: una política de desarrollo. El reseñado, Habló sobre: Conducta de los grupos de presión.-

FICHA COMPLEMENTARIA B-4

Documento		Antecedentes
Fecha	Origen	
8/Nov./67	B.79-D.144	123121 - Socio integrante del Movimiento Nacional de Solidaridad con Cuba. Suscriptor del Periódico Anarquista "voluntad", mantiene contactos con elementos de esa fracción.-Indica ① al ⑤

MINISTERIO DE DEFENSA NACIONAL
S. I. D.

123121

155

Dep. I Sec. I

Sub-Secc. A

Ficha No. ..... Confec. 24.II.972

RAMA — Germán

Apellidos — Nombres

DOCUMENTOS: C/C ..... C/I .....
Serie N.o N.o Dpto.

OTROS DOC. .....
Pasaporte Lib. Enrol. etc.

NACIMIENTO .....
Fecha Lugar

DOMICILIO: Juan María Pérez 6459 ④ 50.45.84 ②
Calle N.o Teléf Ciudad o Localidad

PROFESION U OCUPACION: .....

LUGAR: ..... CARGO: .....

IDEOLOGIA POLITICA ..... CLASIFICACION

DATOS COMPLEMENTARIOS .....
Est Civil Conyuge Hijos

.....
Otros familiares

Fecha	Documentos	123121 ANTECEDENTES A REGISTRAR FS-6
24.I.1972	Irec.133	- Indica (1) y (2).- - Sería simpatizante del M.LN. el día 24 del corriente se embarcó a Chile en horas de la tarde Vía Colonia, llevó su coche. Se habría ofrecido para llevar hasta tres familiares de dediciosos que se encuentran en aquél país. A dichos efectos se habría conectado por intermedio de su cuñada: JULIETA CHIESA CARAMBULA y ELSA DUBRA de MAYNARD; integrantes del "Comité de Presos Políticos". El suscrito sería funcionario de alguna dependencia de las Naciones U. (J).-
12-1-74	Doc. 4590 (Ev. B-2)	- Figura en una lista de autores del libro "Prospectiva" publicado por la Oficina de Planeamiento Educativo y en el cual se suministra información bibliográfica conteniendo además obras que debieran ser radiadas dada la tendencia ideológica de sus autores.- (OO)

RAMA FACAL , Germán Walter

FECHA	DOCUMENTOS	123121 ANTECEDENTES A REGISTRAR F57
12.7.76	Doc.0886	- VI.962. Socio Nro.872 del Mov. Nal. de Solidaridad con Cuba. 28.3.963. Figura en una libreta de anotaciones ocupada en el allanamiento practicado en el domicilio del anarquista David ROSENGURT. 30.3.964.- Figura en una nómina hallada en libretas ocupadas en el allanamiento del domicilio de Jorge HERNANDEZ, dirigente trotskista el día 7.3.964. Figura en una nómina de suscritores del periódico anarquista VOLUNTAD, ocupada a ROSENGURT, en su domicilio. 24.X.967.- En la fecha se establece que trabaja en las Oficinas de Planeamiento y Presupuesto. 20.2.968. LLega al país procedente de Río de Janeiro, por IBERIA.11.3.968 Salió por ALITALIA con destino a Chile. 10.10.967.- Detenido en el interior del CEIPA, estando en vigencia el decreto de medidas prontas de Seguridad. 4.9.971.- LLego procedente de Santiago de Chile vía Alitalia. 26.11.971.- LLega procedente de Santiago de Chile vía Alitalia. 12.9.971. Viaja con destino a Santiago de Chile, vía LAN. 1.12.971. Viaja a Santiago de Chile, vía LAN. 18.8.972.- LLega procedente de Bs.As.vía Austral. 21.8.72.- Viaja a Bs.As. vía AUSTRAL. .....///

FECHA	DOCUMENTOS	123121 ANTECEDENTES A REGISTRAR
12.7.76	D.0886	.../// 23.8.75.- El CONAE por Resolución R.D.323 del 24.4.975, lo destituyé en el ejercicio de sus funciones. (Prof. de Historia en el Liceo Nro.15. IPA). 18.11.975.- El titular figura en una nómina de colaboradores del lirbo "LAS VENAS ABIERTAS DE AMERICA LATINA, y a quien agradece su escritor Eduardo HUGHES GALEANO, dicha obra fué premiada por la "Casa de las Américas" de Cuba. 2.2.976.- MARCHA del 19.V.961.-.Autor de un art. en el que hace apreciaciones sobre la Revolución Cubana. 17.II.976. MARCHA del 24.8.961. Firmante de una nota de protesta dirigida al Pueblo Uruguayo, ante la muerte de un colega (ARBELLO RAMIREZ) quien fuera baleado después de escuchar un discurso del Dr. GUEV RA- (Pro-Tupa).- - (SS) EVAL: A - 1.-
3.7.81	5442	- Autor de obras editadas por la UNESCO, que fueron recibidas por el CONAE, para ser distribuída en distintos Centros de su dependencia.Analizados se constato que sin mencionar al país a que se refiere, hace una crítica directa al actual proceso. EVAL B-2.- (Q)

MINISTERIO DE DEFENSA NACIONAL
S. I. D.

123121

15 JUN. 1977

Dep. I F-9 Secc. I

Sub Secc. G

Ficha Nro. ..... Confec.....

RAMI Germán W.-
Apellidos Nombres

DOCUMENTOS: C/C ..... C/I. 587.047
Serie Nro. Nro. Dpto.

OTROS DOC. .....
Pasaporte Lib. Enrol. etc.

NACIMIENTO: .....
Fecha Lugar

DOMICILIO: Arquímedes 1187 Apto. 7 Montevideo
Calle Nro. Teléf. Ciudad o Localidad

PROFESION U OCUPACION: Profesor

LUGAR: Inst. Prof. "Artigas".- CARGO: .....

IDEOLOGIA POLITICA: ..... CLASIFICACION: .....

DATOS COMPLEMENTARIOS: .....
Est. Civil 45748 Cónyuge Hijos

.....
Otros familiares

Fecha	Documentos	123121 ANTECEDENTES A REGISTRAR
3-11-67	Ma[illegible]ha	Figura en la Lista No.2 en las recientes elecciones de la Asociación de Profesores del Insrituto "Artigas" Por el Lema "Por un Instituto Renovado" No salió electo.-
26-2-71	B.77.D.1 Ev. F-3	Figura en una nómina de Profesores de Enseñanza Secundaria (Afiliados a la Gremial de Profesores de Montevideo y Federación Nacional de Profesores) vinculados a actividades de Proselitismo y agitación subversiva o simpatizantes de las mismas, en los años 1965/66/67/68.- Docente de comprobada acción subversiva dentro de la Enseñana .- (M).-
7/4/77	D. 307	Figura en una relación de profesores que serían de tendencia izquierdista,contenida en un folleto publicado por la Federación Nacional de Profesores de Enseñanza Secundaria,en ocasión de la elección de Consejeros,que se llevo a cabo en la ciudad de Salto,en los días 29 y 30 de Julio,entre los años 1969/1972.-(Eval.A-1)(LL).-

123122-4

5-1

SERVICIO DE INFORMACION DE DEFENSA

Dep. 1

VARIOS

Confeccionado el 11 MAR. 1976

FOTO

Apellidos RAMA

Nombres Graciela

Fecha de Nacimiento

Lugar de Nacimiento

Est. Civil

Cred. Cívica ..... Céd. Identidad .....

Otros Documentos

Ocupación Estudiante de Enfermería .

Padre

Madré

Domicilio ..... Ciudad .....

Otros datos

[redacted]

CHIESA Hnos. Ltda. - 2.500 - 9/75

FICHA COMPLEMENTARIA

15-2

DOCUMENTO		123122 ANTECEDENTES
Fecha	Origen	
20.XII.75	Doc.2141	- Figura en una relación de izquierdistas en Defensa Civil.- (SS) EVAL: C - 6.

SERVICIO DE INFORMACION DE DEFENSA

123123-2

FS-1

Dep. 1

Confeccionado el 2 de Diciembre de 1969

VARIOS

FOTO

Apellidos RAMA ECHUJO (1)

Nombres Guillermo

Fecha de Nacimiento

Lugar de Nacimiento

Est. Civil

Cred. Cívica Céd. Identidad

Otros Documentos

Ocupación

Padre

Madre

Domicilio Ciudad

Otros datos: Pertenece al "P.C." (2) [redacted]

FICHA COMPLEMENTARIA

DOCUMENTO		123123 ANTECEDENTES
Fecha	Origen	
21/1/67	B.75/D.948 EL POPULAR	Participa, incluído en un grupo de dirigentes obreros y de las clases pasivas; en un acto de conmemoración en el X Aniversario de EL POPULAR, que tuvo lugar en el Palacio Sud América.-
26.5.76	Doc. 730	-31.12.75- En la fecha se encuentra internado en el G.A.1, bajo el régimen de Medidas Prontas de Seguridad. Indica (1).(TT).-
13.7.76	Doc. 0900	-Indica lo mismo que el Doc. anterior. (TT).- Eval. A - 1.-
8/9/976	D 1150	Indica lo mismo que el documento 730.-(PP).-
14.10.76	1321	Permanece internado bajo el regimen de Medidas Prontas de Seguridad.-(PP).-
20/5/77	D.0475	-Integra nómina de personas internadas al amparo de las Medidas Prontas de Seguridad al 6/8/76. Fecha de detención: 31.12.75 Antecedentes: En averiguaciones. Eval.A-1 (MM).-
20/5/77 PME	D.0475 (d)	Integra nómina de Internados al amparo de las MPS en el ámbito del Ejército al 6/8/76. Internado el 31/12/75 por encontrarse en averiguaciones.- Eval.A-1.- (i).

RAMA COHUJO Güillermo

FS-3

FECHA	DOCUMENTOS	123123 ANTECEDENTES A REGISTRAR
20.5.77	Doc.0475 PME (d)	Integra nómina de Internados al amparo de las MPS en los años 1973,74,75 y 76 al 6 de Agosto en el ámbito del Ejército. Internado en Diciembre de 1975 por encontrarse en averiguaciones. Eval.A-1.- (i).
17/1/77	Doc.026 PME	Figura como liberado del Régimen de MPS en el ámbito del Ejército al 30/11/76. Se encontraba recluido en Unidades dependientes de la D.E.1 (Grup.Art. 1). Fué liberado. Eval.A-1.- (i).
4.12.976	1525 MTI	-Internado por Medidas Prontas de Seguridad. Lugar: G.A.1. Lugar anterior: D.I. Fecha: 31.12.75. Detenido. (I).-
30.12.76	1622 MTI	-Figura en una relación de Bajas de Internados por MTI, en el período del 1 al 30.11.76. (P).-
18.8.76	D.0216	-Indice doc.1525.- (U).
13/08/83	D.26314 Pág.3228	-1971/1978. En información referente al "P.C.", obtenida por el Dpto.III/S.I.D. en éste período, se establece: 27/11/75. En la fecha es detenido a raíz de la "Operación Morgan". 31/12/75. En la fecha es evacuado al Gpo.A.1. EVAL.A-2 (P) Aporta (2).-

FECHA	DOCUMENTOS	123123 ANTECEDENTES A REGISTRAR

J. C. J. 123123 05 AGO. 1976

Dpto. 1

B-5

Apellidos RAMA CORUJO

Nombres Guillermo

Documentos C.C.BKB2872-71 años(1965)-Dom:Oficial B 6623 y Tompkinson-Soldador-Af. al P.C. Nº 22978-

Ant, Secc: A B C D E G V

☐ ☐ ☐ ☐ ☐ ☐ ☐

Secreto

123125 ANTECEDENTES

B-6

Doc. 0001 de fecha 8.1.76 -qq-Ev.:B-2.-

...IO DE INTELIGENCIA

División I

(Seguridad)

MINISTERIO DE DEFENSA NACIONAL
SERVICIO DE INFORMACION DE DEFENSA
M / F
123124-9

Sección -A-

Act. Ant. Nac.

Ficha N.º [redacted]

Nombres y Apellidos: RAMA ALVAREZ ANGELINI Hugo Manuel

Foto

Fecha de Nacimiento: 38 años

Lugar de Nacimiento: oriental
(País - Ciudad o Localidad - etc)

Cred. Civ.: Serie B.J.B. N.º 5967 Ced. Identidad:
5977. (1)

Otros documentos:
(Pasaporte - Libreta Enrolam. - etc.)

Domicilio: Andres Lamas No.3463 (bis) Montevideo
(Ciudad o localidad) (Calle) (N.o) (Telef.)

Filiación

Edad Aparente 38 años Color del Cutis

Color del Cabello Estatura Aproximada

Complexión Aspecto Social

Señas particulares

[redacted]

Ficha confeccionada en Montevideo el 8 de marzo de 1963

123124

ACTIVIDADES

(1) Laborales: Profesión Empleado comercio Lugar de trabajo FEINSTEIN S.A.(2)
Viajante

Cargo ..... Antigüedad .....

Otras Actividades .....

.....

(2) Políticas: Ideología Comunista.(3). Actuación .....

Antecedentes .....

Antecedentes familiares .....

(3) Sociales: Estado Civil ..... Religión ..... Figuración .....

Grado Instrucción ..... Lugares que frecuenta .....

(4) Económicas: Situación ..... Capital aprox. ..... Vehículo .....
marca y N.o

Otros datos .....

Datos Complementarios .....

Apreciación Personal Gral. .....

.....

.....

RAMA ALVAREZ ANGELINFICHA COMPLEMENTARIA Hugo Manuel

153

Documento		Antecedentes
Fecha	Origen	123124
8-III-963	En.I.6-Of.4/963	Se traslada en camioneta mat.Montevideo 402.100 con Dr.Juan J.Hormaechea a San José y tiene reunión con Carlos Altieri-presumiblemente en relación con el actual conflicto de UTE
8.I.76.	Doc.0001.	-Afiliado al P.Comunista el 29.09.62.con el No. 1854.(Microfilm incautado a RODNEY ARISMENDI).= Eval: B -2. Indica: (1) al (3).(Y).
9.7.83	26314/937	-1971/1978:En información referente al P.C. obtenida por el Depto.III/S.I.D. en éste período se establece: Integrante de la Regional 3 (- Asistió a laConferencia Nacional del Partido Comunista entre el 1 y 2 de diciembre de 1972.Eval A-2 (BR).-

FICHA COMPLEMENTARIA

Documento		123124 Antecedentes
Fecha	Origen	

SERVICIO DE INTELIGENCIA

MINISTERIO DE DEFENSA NACIONAL
SERVICIO DE INFORMACION DE DEFENSA
M / F
123124

Sección R-5

División I
(Seguridad)

Act. Ant. Nac.

Ficha N.° [redacted]

RAMA

Nombres y Apellidos: ALVAREZ ANGELINI Hugo Manuel

Foto

Fecha de Nacimiento: 38 años

Lugar de Nacimiento: oriental
(País - Ciudad o Localidad - etc)

Cred. Civ.: Serie B.J.B. N. 5967 Ced. Identidad:

Otros documentos:
(Pasaporte - Libreta Enrolam. - etc.)

Domicilio: Andres Lamas 3463 bis -Montevideo
(Ciudad o localidad) (Calle) (N.o) (Telef.)

Filiación

Edad Aparente Color del Cutis

Color del Cabello Estatura Aproximada

Complexión Aspecto Social

Señas particulares

Ficha confeccionada en Montevideo el 8 de marzo de 1963

123124

ACTIVIDADES

(1) Laborales: Profesión Empleado Comercio Lugar de trabajo .....

Cargo ..... Antigüedad .....

Otras Actividades .....

.....

(2) Políticas: Ideología ..... Actuación .....

Antecedentes .....

Antecedentes familiares .....

(3) Sociales: Estado Civil ..... Religión ..... Figuración .....

Grado Instrucción ..... Lugares que frecuenta .....

(4) Económicas: Situación ..... Capital aprox. ..... Vehículo ..... marca y N.o

Otros datos .....

Datos Complementarios .....

Apreciación Personal Gral. .....

.....

.....

ÀLVAREZ ANGELINI FICHA COMPLEMENTARIA Hugo Manuel Rama B57

Documento		123124 Antecedentes
Fecha	Origen	
8-III-963.	Sn.I.6 Of.4/963.	Se traslada en camioneta mat.Montevideo 402.100 con Dr.Juan J.Hormaechea a San José y tiene reunión con Carlos Altieri-presumiblemente en relación al actual conflicto en UTE

FICHA COMPLEMENTARIA

Documento		Antecedentes
Fecha	Origen	123124

J. C. J.
Dpto. 1

123124

Apellidos RAMA

Nombres Hugo Manuel

Documentos: Afil. P.C. 18544

Ant, Secc.	A	B	C	D	E	G	V
	[x]	[ ]	[ ]	[ ]	[ ]	[ ]	[ ]

Secreto

ANTECEDENTES 15-10

123124

Oriental III 37

29-9-62

Andrés lamas 2436 bis

BJB 5877

Viajante - FEINSTEIN y Cía

8-1-76-0001-Eval. B-2 (D)

123125-7

FS-1

MINISTERIO DE DEFENSA NACIONAL
S. I. D.

Dep.: 1 Secc. I
Sub-Secc. A/N
Ficha Nro..... Confec. 16.8.72

RAMA EMANUELI (Apellidos) Ibsen (Nombres)

DOCUMENTOS: C/C. (Serie / Nro.) C/I. (Nro. / Dpto.)

OTROS DOC. (Pasaporte / Lib. Enrol. / etc.)

NACIMIENTO: (Fecha / Lugar)

DOMICILIO: Gral .Rivera 623.- (Calle / Nro. / Teléf.) (Florida) (Ciudad o Localidad)

PROFESION U OCUPACION: Doctor.-

LUGAR: FLORIDA (1) CARGO:

IDEOLOGIA POLITICA: Comunista.- [redacted] CLASIFICACION:

DATOS COMPLEMENTARIOS: (Est. Civil / Conyuge / Hijos)

PRIMO DE INFANTE CAMINAL RICARDO (2)
Otros familiares

B-2

Fecha	Documentos	123125 ANTECEDENTES A REGISTRAR
16.8.72 inf. de (sin evaluar)	D.1256 la D/C/	**Figura como afiliado al Partido Comunista y Izquierdista de la ciudad de Florida.- (MM)**
26.12.81.	D.10619	Visita en el E.M.R..No.1 a su primo, Recluso No. 366: Ricardo INFANTE CAMINAL.- Eval.ª-1.- Indica (1).-(FE)
13.04.82	D. 13663	-Figura en una relación de personas que ocupan cargos públicos y que visitan con regularidad a reclusos internados en el E.M.I.R. 1. -EVALUACION A-1.-(GM) (LA). Indica (2) ( ) ( ) ( ) ( ) ( ).
24.4.84	84C2563/1	19.3.84 - Con motivo de la liberación de SERIOUT, se reunieron en la Plaza Artigas de la C.Flórida, un grupo de personas entre las que se hallaba el compareciente, las que posteriormente formaron una caravana que recorrió la ciudad. Se lo sindica por Evaluación F-6 como que habría pertenecido al F.A. Eval: B-2 (00)

JUNTA COMANDANTES EN JEFE
Dep. 1

123126-5

Confeccionado el 27/4/77

Fs-1

V A R I O S

FOTO

Apellidos RAIA SIERRA

Nombres Inés Elvira

Fecha de Nacimiento

Lugar de Nacimiento

Est. Civil

Cred Cívica ..... Céd. Identidad .....

Otros Documentos

Ocupación

Padre

Madre

Domicilio ..... Ciudad .....

Otros datos

[redacted]

IMP. CHIESA Hnos. Ltda. 3.000 - 8 - 76

FS-2

FICHA COMPLEMENTARIA

DOCUMENTO		123126 ANTECEDENTES
Fecha	Origen	
13/11/76	D. 1421	Figura en una relación de ciudadanos uruguayos emigrados a otros países por intermedio de las Naciones Unidas. Partió hacia la Habana el 02/9/76, con el Trav.Doc. 301.609,-desde Argentina (Bs.Aires) Eval.B-2 (i) (MM).-

MINISTERIO DE DEFENSA NACIONAL 123127-3

S. I. D.

Dep. 1 Sec. 1

Sub Secc. G

Ficha Nro. ____ Confec. ____

RAMA — Apellidos

Iris — Nombres

DOCUMENTOS: C/C ____ (Serie / Nro.) C/I. ____ (Nro. / Dpto.)

OTROS DOC. ____ (Pasaporte / Lib. Enrol. / etc.)

NACIMIENTO: ____ (Fecha / Lugar)

DOMICILIO: ____ (Calle / Nro. / Teléf. / Ciudad o Localidad)

PROFESION U OCUPACION: Profesora

LUGAR: ____ CARGO: ____

IDEOLOGIA POLITICA: ____ CLASIFICACION: ____

DATOS COMPLEMENTARIOS: ____ (Est. Civil / Cónyuge / Hijos)

[redacted]

Otros familiares

F5-2

Fecha	Documentos	123127 ANTECEDENTES A REGISTRAR
26-2-71	B.77.D.1 Ev.F-3.-	Figura en una nómina de Profesores de Enseñanza Secundaria, del interior (Afiliados a la Gremial de Profesores de Montevideo y Federación Nacional de Profesores) vinculados a actividades de proselitismo y agitación subversiva o simpatizantes de las mismas, en los años 1965 66/67/68.- (M).-
7/4/77	D. 307	-Figura en una relación de profesores que serían de tendencia izquierdista, contenida en un folleto publicado por la Federación Nacional de Profesores de Enseñanza Secundaria, en ocasión de la elección de Consejeros, que se llevó a cabo en la ciudad de Salto, en los días 29 y 30 de Julio, entre los años 1969/1972.-(Eval.A-1)(LL).-
	11.7.79.-	Se hizo Memo (A) No.3598/978 para el Dpto.C-2/ES.MA.CO(SS

MINISTERIO DE DEFENSA NACIONAL
S. I. D.

123128-1 Dep. I Secc. I

Sub-Secc. A/N

Ficha Nro. ..... Confec. 27/9/72

RAHA ..... Ivon .....
Apellidos Nombres

DOCUMENTOS: C/C. ..... C/I. .....
Serie Nro. Nro. Dpto.

OTROS DOC. .....
Pasaporte Lib. Enrol. etc.

NACIMIENTO: .....
Fecha Lugar

DOMICILIO: .....
Calle Nro. Teléf. Ciudad o Localidad

PROFESION U OCUPACION: .....

LUGAR: ..... CARGO: .....

IDEOLOGIA POLITICA: Socialista. CLASIFICACION: .....

DATOS COMPLEMENTARIOS: .....
Est. Civil [redacted] Conyuge Hijos

.....
Otros familiares

Fecha	Documentos	123128 ANTECEDENTES A REGISTRAR
1971.	Lista 90 PAYSANDU	-Candidato en el 10mo. lugar Titular a la Junta Departamental, en las listas del P.Socialista. "PI".-

SERVICIO DE INFORMACION DE DEFENSA

Dep. 1

V A R I O S

123129-9

Confeccionado el 22.6.77

FS-1

Apellidos RAMA

Nombres Jesualdo Angel

Fecha de Nacimiento .....

Lugar de Nacimiento .....

Est. Civil .....

Cred. Cívica ..... Céd. Identidad .....

Otros Documentos .....

Ocupación .....

F O T O

Padre .....

Madre .....

Domicilio ..... Ciudad .....

Otros datos: .....

[redacted]

chiesa hnos. - 4 000 - 5/77

FS-2

FICHA COMPLEMENTARIA

DOCUMENTO		123129 ANTECEDENTES
Fecha	Origen	
20.7.68	MARCHA Nro.1411	-Integra nómina de entidades y personas que suscrib un manifiesto donde fundamentalmente se pronuncian contra el mantenimiento de las Medidas Prontas de Seguridad,expresando entre otros conceptos que las mismas han violado reiteradamente las libertades públicas.-(JJ)

FS-2

FICHA COMPLEMENTARIA

DOCUMENTO		123129 ANTECEDENTES
Fecha	Origen	
20.7.68	MARCHA Nro.1411	-Integra nómina de entidades y personas que suscribe un manifiesto donde fundamentalmente se pronuncian contra el mantenimiento de las Medidas Prontas de Seguridad,expresando entre otros conceptos que las mismas han violado reiteradamente las libertades públicas.-(JJ)

SERVICIO DE INFORMACION
DE DEFENSA
Dep. 1

123130-7

fs-1

Confeccionado el 28/8/72

VARIOS

FOTO

Apellidos RAMA

Nombres Jose F.

Fecha de Nacimiento

Lugar de Nacimiento

Est. Civil

Cred. Cívica Céd. Identidad

Otros Documentos

Ocupación

Padre

Madre

Domicilio Ciudad

Otros datos

[redacted]

CHIESA Hnos. Ltda - 8.000 - 3 - 72

FICHA COMPLEMENTARIA

B-2

DOCUMENTO		123130 ANTECEDENTES
Fecha	Origen	
18/11/71	Ahora	Candidato como 41 titular a la Camara de Representantes en las elecciones de 1971 por la lista 808 Frente del Pueblo del Frente Amplio.(X).

MINISTERIO DE DEFENSA NACIONAL 123131_5 01 AGO 1975 Dep. I Secc. I

S. I. D.

Sub - Secc. G

Ficha Nro. ____ Confec. ____

RAMA : PANZARELLI — José Francisco

Apellidos — Nombres

DOCUMENTOS: C/C ____ Serie ____ Nro. ____ C/I. 995.202-2 (1) Nro. Dpto.

OTROS DOC. ____ Pasaporte ____ Lib. Enrol. ____ etc.

NACIMIENTO: 26.6.44 (2) 30 años en 1974. Fecha — URUGUAY. Lugar

DOMICILIO: Rivera 3080 Ap.5 (3) José Nazzasi 854 Calle Nro. Teléf. — MONTEVIDEO.- Ciudad o Localidad

PROFESION U OCUPACION: Empleado Bancario.

LUGAR: Banco de Londres y America del Sud. CARGO: Casa Central Sec. Control de Caja (4)

IDEOLOGIA POLITICA: ____ CLASIFICACION: ____

DATOS COMPLEMENTARIOS: Casado.- Est. Civil — Conyuge — Hijos

Integra la Asociación Laboral de Empleados del Bco.de Londres y América del Sur (5)

[redacted] Otros familiares [redacted]

Fecha	Documentos	123131 ANTECEDENTES A REGISTRAR
19.XI.74 JPM PD	D.3049 07.00 a 07.00	- Detenido el 17.XI.74 en averiguación de haber participado en una paro de Bancarios que consistía en haber silencio sin abandonar sus tareas de trabajo.-(SS)-
28.11.74 JPM PD	Dec.3050 07.00 a 07.00	- Internado en el Cilindro Municipal a disposición del Supremo Tribunal Militar.-(SS)-
28.11.74 JPM PD	Dec.3046 07.00 a 07.00	- Internado en el Cilindro Municipal en el marco de lade .-.Medidas Prontas de Seguridad.-(SS)-
13/8/6	D.33/47	Internado en el Grupo de Artillería Nº5. En esta fecha fue retirado por parte de la Jefatura de Policía. Eval: A-1. (C).-
29.7.76 PD. 7 a 7	D.990	-9.7.76-Detenido en el local de la Asociación Sindical del Uruguay en momentos que conjuntamente con otras personas efectuaban una reunión no autorizada. Contaban con la presencia del dirigente laboral internacional Carlos Luis Custer-representante de la Central Latinoamericana de Trabajadores y de la Confederación Mundial del Trabajo. Los temas que se trataron fueron diferentes enfoques del

///...

FECHA	DOCUMENTOS	ANTECEDENTES A REGISTRAR 123131 F 5-3
		.../// - gremialismo en nuestro país pero principalmente se refirieron al Sindicato de Bancarios y de Salud Pública .- (DD)
29.7.76.- PD. 7a7	D. 993	- 12.7.76.- Fue internado en el régimen de MPS por orden y a disposición del P. Ejecutivo al efectuar una reunión politico gremial no autorizada.- (DD)
13.8.76.- PD. 7a 9	D. 1068	13.7.76.- Recuperó la libertad.- (DD)
28.9.81.-	Doc.8248	27.09.81.-Fue detenido por participar de una reunión de carácter gremial realizada en el local de la Asociación de Bancarios del Uruguay, sita en calle Reconquista 574, siendo tema tratado en dicha reunión la Ley de Asociaciónes Profesionales. Incautandose ademas, diversas carpetas conteniendo material perteneciente al gremio. como así también ejemplares de una invitación cursada por ?A.B.U. a los participantes, donde se menciona que se trata temas de mucho interés, y que el traslado y estadía de los asistentes del interior del país, corre por cuenta de la Asociación. Luego de ser interrogado, el causante recuperó su libertad. Eval. -1.-Indica (1) al (3).- (JJ)
15.4.81.	2879	9.7.76. Detenido en momentos que se realizaba una reunión no autorizada en el local de A.S.U. sito en Lavalleja 1836 indagado el causante expresó que concurrió a la casa de la calle Lavalleja para una chârla o que iba a dar Carlos CUSTA representante de CLAT, ignorando que otros trabajos realiza. Es de destacar que en dicha reunión habló Santiago MINETTI del Frente Renovador Bancario, refiriendose a las actividades de AEBU y temas sociales, quedando en ese momento trunca la reunión por la llegada de personal policial.- Eval.A-2.-(PE)

FECHA	DOCUMENTOS	123134 ANTECEDENTES A REGISTRAR
9.2.82 P.D.035/982	Doc.11844	4.2.82: Participa de una reunión no autorizada en los locales de A.S.U. conjuntamente con otras personas, entre las que se encontraba el dirigente sindical Antonio ZANGRANDO. Fue conducido al igual que los restantes a la D.I.I., en calidad de detnido. Interrogado manifestó al igual que los demás detenidos, que ninguno en particular era el principal de la reunión, aunque todos acordaron en dácir, que en función al conocimiento del tema y la forma de expresarse del causante, podría tratarse de él. Eval.A-1.-(LA)
9.2.82 P.D.035/982	Doc.11845	5.2.82: Por orden superior, recupera su libertad.-Eval.A-1.-(LA)
19.4.83	25621/1 P.D.	-7.4.83.-Integrante de A.S.U. en representación del Sector Ferroviario.Eval:A-1.(TT)
12.5.83	26603/2 P.D.	-4.5.83.-Integró una reunión realizada en ABU,en la que la Comisión Intersindical de Trabajadores,organizadora del acto del 1º de mayo,realizó una evaluación de lo ocurrido dicho día.Eval:A-1.(TT)
30.6.83	27475/98	Indica idem doc. anterior.Eval:A-1 (OO)

RAMA, José

Fecha	Documentos	123131 ANTECEDENTES A REGISTRAR	5-5
9.3.84	8401239/009	Integra la coordinadora del PIT, en representación del sector bancario.Eval.A-2 (SI) Indica (5)	

JUNTA COMANDANTES EN JEFE
Dep. 1

123132-3

E-1

Confeccionado el .....

VARIOS

FOTO

Apellidos RAMA CHANO

Nombres José Luis

Fecha de Nacimiento .....

Lugar de Nacimiento .....

Est. Civil .....

Cred Cívica ..... Céd. Identidad 478.287

Otros Documentos .....

Ocupación .....

Padre .....

Madre .....

Domicilio Marcelino Sosa 2603 Ciudad .....

Otros datos .....

[redacted]

IMP. CHIESA Hnos. Ltda. 3.00. - 8 - 76

B-2

FICHA COMPLEMENTARIA

DOCUMENTO		123132 ANTECEDENTES
Fecha	Origen	
11.10.76	Doc. 1310	-Figura en una nómina de empleados de la Imprenta VINAAK (ex "IMPRENTA LETRAS S.A." la que imprimió varias obras para la Editorial Pueblos Unidos, órgano del P. Comunista) . (TT).-

JUNTA COMANDANTES EN JEFE
Dep. 1

123133_1

Confeccionado el 27/4/77

B-1

V A R I O S

FOTO

Apellidos RAMA SIERRA

Nombres Leonardo Alfredo

Fecha de Nacimiento .....

Lugar de Nacimiento .....

Est. Civil .....

Cred. Cívica ..... Céd. Identidad .....

Otros Documentos .....

Ocupación .....

Padre .....

Madre .....

Domicilio ..... Ciudad .....

Otros datos .....

[redacted]

IMP. CHIESA Hnos. Ltda. 3.000 - 8 - 76

FICHA COMPLEMENTARIA

K-2

DOCUMENTO		ANTECEDENTES
Fecha	Origen	123133
13/11/76	D. 1421	Figura en una nómina de ciudadanos uruguayos emigrados a otros países por intermedio de las Naciones Unidas. Partió hacia la Habana el 02/9/76, con el Trav.Doc.301.609., desde Argentina (Bs.Aires) (i) Eval.B-2 (MM).-

MINISTERIO DE DEFENSA NACIONAL

S. I. D.

123134-9

Dep. 27 MAR. 1976 Secc. I

Sub Secc. RG

Ficha Nro. ..... Confec. .....

RAMA MONTALDO — Apellidos

Manuel — Nombres

DOCUMENTOS: C/C ..... (Serie / Nro.) C/I. ..... (Nro. / Dpto.)

OTROS DOC. ..... (Pasaporte / Lib. Enrol. / etc.)

NACIMIENTO: ..... (Fecha / Lugar)

DOMICILIO: ..... (Calle / Nro. / Teléf. / Ciudad o Localidad)

PROFESION U OCUPACION: Profesor

LUGAR: ..... CARGO: .....

IDEOLOGIA POLITICA: ..... CLASIFICACION: .....

DATOS COMPLEMENTARIOS: .....

Est. Civil — Cónyuge — Hijos

Otros familiares

Fs-2

Fecha	Documentos	123134 ANTECEDENTES A REGISTRAR
29/10/75	D.1881	Destituído por resolución del 25/IV/75.-Eval.A-2.-(H).-

...IO DE INFORMACION
DE DEFENSA

Dep. 1

123135-6 Fs.1

...feccionado el 30/3/1975

Apellidos RAMA MOLLA (a) "ELENA", "GORDA", "LINA", "LUISA". (6)

Nombres ...aría Elba (a) "Lina"

Fecha de Nacimiento 11/10/953 (3)

Lugar de Nacimiento Montevideo (4)

Est. Civil Soltera (5)

Cred Cívica BRB 8519 (2) Céd. Identidad 1.312.871.-

Otros Documentos

Ocupación Empleada, Poder Judicial (7) Fotógrafa (14)

RCIA (8)

LZO (9)

6489 (12)

0 5534 (3) Ciudad

P P (11)

Otros datos Hermana de MOLLA RAMA Ana María (1) "O.P.R.33" (15)

Estatura 1,67; Cabellos castaños, ojos marrones. (10)

[redacted]

Imp. CHIESA Hnos. Ltda. 10.000 - 12 - 73

...IO DE INFORMACION
DE DEFENSA
Dep. 1

123135-6 Fs.1

...nfeccionado el 30/5/1975

VARIOS

FOTO

Apellidos RAMA MOLLA (a) "ELENA", "GORDA", "LINA", "LUISA". (6)

Nombres María Elba (a) "Lina"

Fecha de Nacimiento 11/10/953 (3)

Lugar de Nacimiento Montevideo (4)

Est. Civil Soltera (5)

Cred Cívica BRB 8519 (2) Céd. Identidad 1.312.871.-

Otros Documentos

Ocupación Empleada, Poder Judicial (7) Fotógrafa (14)

Padre ENRIQUE RAMA GARCIA (8)

Madre ELBA MOLLA COLLAZO (9) PCP (11)

Domicilio B. IRIGOYEN 5534 (3) Luis Bronzi 6489 (12) Ciudad

Otros datos Hermana de MOLLA RAMA Ana María (1) "O.P.R.33" (15)

Estatura 1,67; Cabellos castaños, ojos marrones. (10)

Imp. CHIESA Hnos. Ltda. 10.000 - 12 - 73

FICHA COMPLEMENTARIA

Fc.2

DOCUMENTO		ANTECEDENTES 123135
Fecha	Origen	
10/5/1975	Doc. 787 Novedades de C.C.C.A.	- Con fecha 8 de Mayo de 1975 se solicita su requisitoria nacional.- ((C.C))
30-4-77	**0397 Inf. de Prensa**	**-23-10-76- Detenida junto a otros cuatro elementos en el chalet "Susy" del balneario Shangrilá, mientras realizaban una reunión de coordinación y planificación de actividades para desarrollar en nuestro país. Los otros sediciosos detenidos son:Sergio Ruben LOPEZ BURGOS (a) "PiPo", Sara Rita MENDEZ LOMPODIO,(a) "Margarita". Asilú Sonia MACEIRO PEREZ (a) "Coca" , y Ana Inés QUADROS HERRERA (a) "Mecha".Todos ellos integrantes del P.V.P. (Partido por la Victoria del Pueblo). En el mencionado local se incautaron diversas armas disimuladas en un "berretín".Asimismo se localizaron importantes documentos y materiales de corte subversivo.(D).-**
30.12.76	Doc.1623	-Figura en una relación de altas desde el 01 al 30 de Nov.de 1976.Siendo recluído en EMIR.2 (MM).-

RAMA MOLLA María Alba o Elsa o Elba

FECHA	DOCUMENTOS	123135 ANTECEDENTES A REGISTRAR Fs.3
31.[illegible] P.E.I.	D.2347 23/D-2/981	- Indica (1) (EE)
21.04.81	Doc.3044	- Radio 229/R/2836-Por disposición del J.M.1era.Instancia 3er. Turno, decreta su libertad definitiva, mínima recuperación, máximo convencimiento, ninguna colaboración, conducta regular, fijando domicilio en Luis Brandi 6489 Montevideo.- (JJ)
23/4/81		-Se contestó por Memo.(A)Nº595/81 a 2do.Sub-Director/SID. (RR).-
22.4.81	3155	-Por Radio 57/81, el S.I.D. recomienda su internación bajo el regimen de M.P.S..-(II)
07.5.81	D.3590	-Por Radio 70/81, el S.I.D. deja sin efecto recomendación su internación en M.P.S., por desaparición de causales.- -Por Oficio 168/D-1/81-El S.I.D. no objeta que la causante haga opción al Art. 168 Inc.17 de la Constitución de la República.-(DD)
11.7.81	Consolidado 2.7.81 D.5854	- Baja/E.M.R.2. Fecha:08.05.81. Causa:L.D..Juez:1a.I.3er.T. Antecedentes: Condena:04.10.79;4años y 6m.Penit.Eval.A.I.- (KK)

	DOCUMENTOS	123135 ANTECEDENTES A REGISTRAR Fs:4
[illegible].7.	1 Consol: 2.7.81 D.5854	- Figura en una relación de libertades vigiladas al [illegible].07. 1981.Alta por pase a Cat."A". Unidad que controla Reg.C.Rec.4. Eval.A.1.- (HK)
13.6.81	4904	- Figura en una relación de Movimiento de Recluídos al 30.4. 81.MOVIMIENTO:Libertad Definitiva;FECHA:09.4.81,JUEZ:1a.I. 3ER.T.,FECHA DET:23.10.76.ANTECEDETNES:Condenado el 4.10. 76,ANTECEDENTES:Condenado el 4.10.79 a 4a. y 6m.P.Eval:A-1 (OO)
12.08.81	6934	Liberada por la Justicia Militar el 08.05.81. Eval. A-1. (AM).
14.12.81	D10293	Figura en una relación de liberados al 4.12.81.CAUSA:Lib. Def.9.4.81.FECHA DE LIBERACION:8.5.81.EVAL:A-1. (VM).
16.02.82	D. 5757/81 40	-Figura en una relacion de la Corte Electoral, de ciudadanos inscriptos en el Registro Civico Nacional, que se encuentran comprendidos en el Art. 1, Literal "B" del Acto Institucional No. 4, con prohibicion de ejercer el derecho de voto. (Procesados por delitos de "Lesa Nacion").EVALUACION A-1(VL) Indica (2) (3)
16.02.82	D.6004/81 50	-Se encuentra comprendido en el Art.lo. literal b) del Acto Institucional No.4,por haber sido procesado el 17/XI/76 por los delitos previstos en. C.P.M. 60 (U) C.P.O. EVALUACION A-1 (LA)

RAMA MOLLA MARIA ALBA

	DOCUMENTOS	123135 ANTECEDENTES A REGISTRAR Fs.5
27.7.82	17179	31.5.82 - Baja del régimen de Lib.Vig. controlada por el Reg.C.Mec.4. por pase a Cat "C".Eval:A-1 (00)
5/04/83	29142 Pag.35 al 39	Año 1972. Integrante de la "Agrupación 68" de Colón (Sector Estudiantil). Año 1974. Integró el Equipo de Propaganda junto a BLANCA CLEMENTE BATALLA, RAUL TAJARA LLOVET, SANDRA LUCIA CUÑA TORRES, siendo JOSE LUIS DIAZ BERDAGES el responsable del equipo. Pasó a la clandestinidad viajando a Buenos Aires. SET/1975. Encuadrada en el Sector "Obrero y Popular" con NELSON EDUARDO DEAN BERMUDEZ, WALTER IGNACIO MARTINEZ MALDONADO, ARIEL ROGELIO SOTO LOUREIRO, MIGUEL GROMAZ RAMOS, ROGELIO ISBARDO ARIGON, teniendo a JOSE PEDRO CHARLO FILIPOVICH, como responsable. JUL./976. En el Sector "Obrero y Popular", actúa como Secretaria de LEON GUALBERTO DUARTE LUJAN, teniendo a su cargo un local del Partido, trabajaba en el mismo local, ANA INES CUADRO HERRERA. (P.V.P.).- OCT/1976. En Acta labrada al causante en la fecha, el mismo recónoce haber pertenecido a la organización subversiva ..//

FECHA	DOCUMENTOS	123135 ANTECEDENTES A REGISTRAR Fs.6
		//..autodenominada "Organización Revolucionaria 33.Orientales". Posteriormente se traslada a la ciudad de Buenos Aires, allí se vincula a la Resistencia Obrero Estudiantil. El Julio de 1976, se vincula al Sector"Propaganda y Agitación"del "Partido por la Victoria del Pueblo". Posteriormente desaparece de los lugares frecuentados, para dar a entender que había sido detenida por las autoridades argentinas, y así aumentar la campaña de propaganda contra los Gobiernos de Argentina y Uruguay. Posteriormente viaja a la ciudad de Montevideo con documentación falsa. En Montevideo estuvo haciendo relevamientos de la Ciudad para la campaña de propaganda. 1971/1978: En información referente al P.V.P. , obtenida por el Dpto.III/SID en éste período, se establece: fue compañera de José Pedro CHARLO FILIPOVICH. Eval A - 2 Indica (3) al (11) (P)
22.6.83	27076/83 Pág.046.	- 04.11.82 - En información actualizada a la fecha por el SID, se establece que figura entre los principales integrantes del P.V.P. en el exterior .- Eval: A-2.- (AA).-

FECHA	DOCUMENTOS	RAMA 12135 ANTECEDENTES A REGISTRAR María Alba Fs.7
28.6.83	24739/83 Pag.048	-03.03.83-Figura en una relación procedente de la P.L.E. de libertades vigiladas, categoría "C".Unidad de control:Reg. C.Mec.4.Detenido el 23.10.76, liberado el 08.05.81.- EVAL:A-1 (Q)
28.6.83	24862/83 Pág.005	-08.03.83-Indica idem Doc. 24739/83.-Indica (12) EVAL:A-1 (Q)
30.6.83	27808/02	19/5/83: En la fecha se establece que mantiene contactos con Laura SANCHEZ, madre de la Reclusa Ana María SALVO.- Eval.B-2.-(FE)
14/09/83	D.29769 Pág.13, 53,71.-	-1971/1978.En información referente al "O.P.R.33", obtenida por el Dpto.III/S.I.D., en éste período, se establece: Integrante del Sector Técnica de la Organización Subversiva "R.O.E.". EVAL.A-2 (P).- Aporta (14)y(15).-
20.10.83	31144/02	-8.9.83: en la fecha se establece que mantiene contactos con Héctor SALVO padre de la reclusa Ana María SALVO.- Eval.:B-2.- (MB)
22.10.83	31317/2	-Indica Idem. Dco. 31144.- Eval.:B-2.- (MB)

FECHA	DOCUMENTOS	123135 ANTECEDENTES A REGISTRAR Fs.8
13.3.84	8401366 Pags.22 23 y 30	22/FEB/984 - En Comunicado de Prensa del "Centro de Estudios Legales y Sociales" (C.E.L.S.) de la ciudad de Buenos Aires, se publica la denuncia penal presentada ante el Juzgado de Instrucción No.22, Seccional 48 de esa ciudad, por el ciudadano uruguayo Enrique RODRIGUEZ LARRETA PIERA contra integrantes de las FF.AA. argentinas y uruguayas, en la cual menciona a la causante como " detenida en Buenos Aires y trasladada a Montevideo; posteriormente, el día 23/10/976, junto con Sergio LOPEZ BURGOS, Asilú MASEIRO, Sara Rita MENDEZ y Ana Inés QUADROS, fueron llevados a un chalet en un balneario donde se dijo que habían sido detenidos.". En estas actuaciones, el denunciante solicita se cite a la causante a deponer, como prueba testimonial de estos hechos. **EVAL: A-1** (CC)
23.3.84	8401538/ 001	-17.4.979! Aporta datos [illegible]tronimico. Eval. A-1 (TL).-
2.4.84	8401542/ 011	Año 1979: Aporta situacion juridica de la causante: Integrante del O.P.R.33. Realizó relevamientos de la ciudad para las operaciones de propaganda. Reclusa No.358. Eval.A-1 (TL).-
10.5.84	8402504/ 011	-28.3.84: Se establece que la Justicia Argentina citó por intermedio de INTERPOL a la causante y otros ciudadanos uruguayos como testigos en la denuncia que presentara Enrique RODRIGUEZ LARRETA en la Argentina por secuestro, desaparición, malos tratos y posterior traslado a Mdeo. de un grupo de sediciosos. Eval.A-2 (TL).-

Fecha	Documentos	123135 RAMA MOLLA María Elba ANTECEDENTES A REGISTRAR	F. 9
5.6.984	3401541/7	18.4.79:En la fecha se establece que integra una nómina de reclusas que pertenecen al P.V.P.-Eval.A-1.-(FE)	

SERVICIO DE INFORMACION DE DEFENSA

Dep. 1

123136-4

FB-1

Confeccionado el 14 de Mayo de 1970

VARIOS

FOTO

Apellidos RAMA de DE LEON

Nombres Martha

Fecha de Nacimiento

Lugar de Nacimiento

Est. Civil ① Casada

Cred. Cívica: Céd. Identidad

Otros Documentos

Ocupación ② Maestra de la Escuela N°192 sita en Isidoro de la Raya N°/ 4649.-

Padre

Madre

Domicilio Ciudad

Otros datos ③ Su esposo es empleado del Banco República.-

[redacted]

FICHA COMPLEMENTARIA E-2

DOCUMENTO		123136 ANTECEDENTES
Fecha	Origen	
23/VI/968	B.18-D.27	- Distribuyé pamfletes en la Escuela donde trabaja.- Indica ① al ③

E-1

JUNTA DE COMANDANTES EN JEFE 123137-2 Dep. I Secc. 1

S. I. D.

Sub Secc. A/N

Ficha Nro. _____ Confec. 12.2.76

RAMA MARTINEZ — Nelson José

Apellidos — Nombres

DOCUMENTOS: C/C _____ **C/I.** 963.717

Serie Nro. — Nro. Dpto.

OTROS DOC. _____

Pasaporte Lib. Enrol. etc.

NACIMIENTO: _____

Fecha Lugar

DOMICILIO: ~~Isla de Flores 1432 Ap.1~~ Durazno 1027 apto.108

Calle Nro. Teléf. Ciudad o Localidad

PROFESION U OCUPACION: _____

LUGAR: _____ **CARGO:** _____

IDEOLOGIA POLITICA: ~~Comunista~~ **CLASIFICACION:** U.J.C.

DATOS COMPLEMENTARIOS: [redacted]

Est. Civil Cónyuge Hijos

_____

Otros familiares

RS-2

Fecha	Documentos	123137 ANTECEDENTES A REGISTRAR
17.12.75	2117	Afiliado a la Seccional Cordón de la proscripta U.J.C. con el L.º 41.723 de acuerdo a una lista de integrantes de la misma, recientemente capturada en un "berretín" del domicilio de MARIA DEL ROSARIO GONZALEZ SCAYOLA DE FERNANDEZ. Eval. A-1.(E).-
14.4.83	25620/83 p.D. Pag.001	6.4.83 Prestó el local de "Cantares" sito en Gonzalo Ramirez 1417 a los Directores de la revista-semanario "SOMOS IDEA" para realizar una conferencia de Prensa, para anunciar la reaparición de la misma, la que no se llevó a cabo por carecer de la debida autorización. Se estableció que la revista devolvería la gentileza del prestamo del local, propagandeando gratuitamente los espectáculos que en el mismo se realizan. Eval.A-1 (TT)
22.5.84	8403036/06	1.5.84 Estuvo presente en el acto realizado frente al P.Legislativo, en conmemoración de la fecha. Eval.A-1 (SI)

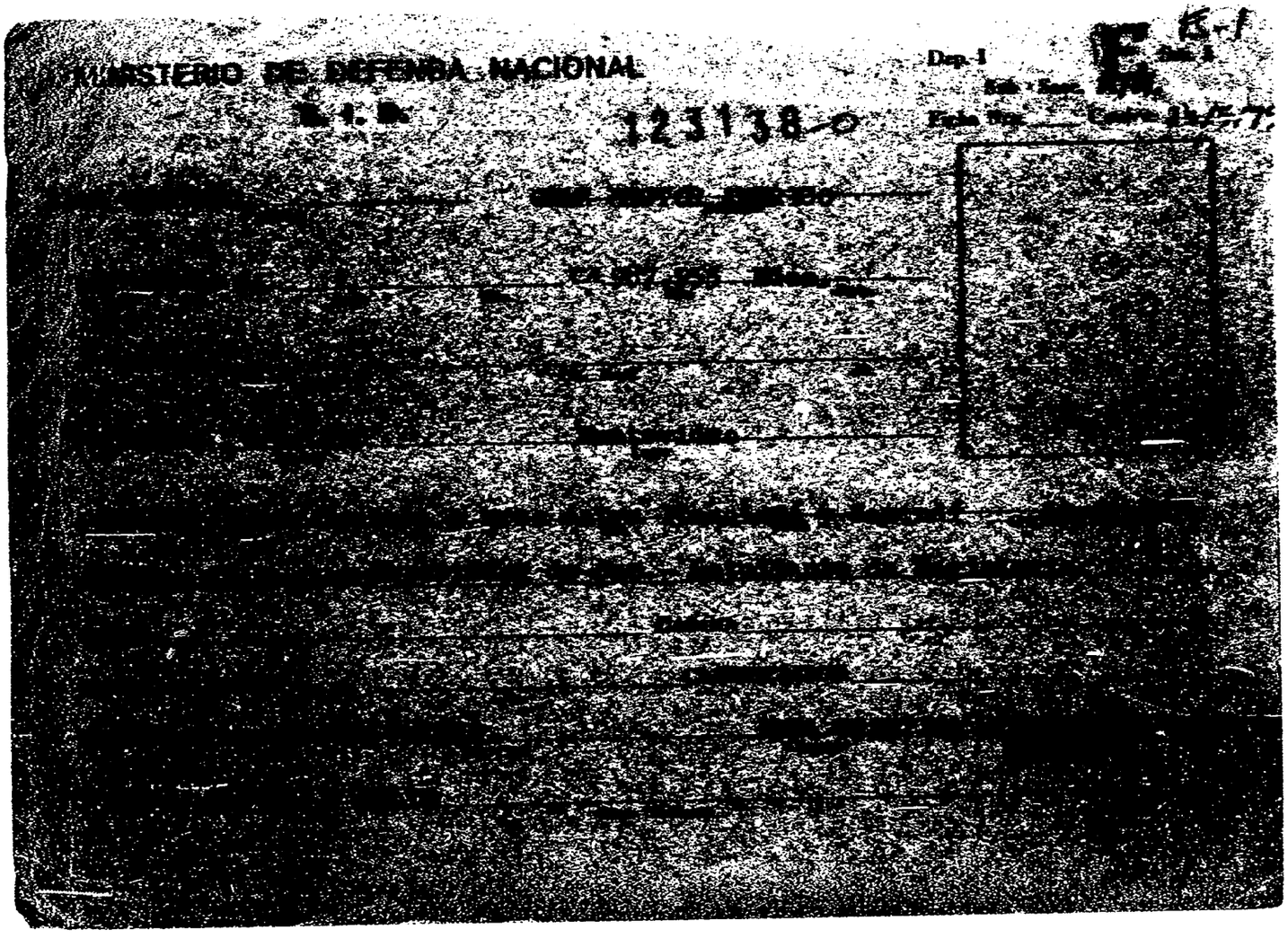
MINISTERIO DE DEFENSA NACIONAL
123138-0

A-2

123138 ANTECEDENTES A REGISTRAR

VARIOS

JUNTA DE COMANDANTES EN JEFE
S. I. D.

123139 -8

Dep. I Secc. I

Ficha Nº ..... Confec. 29.6.8

RAMA BAAMONDE — Oscar
Apellidos — Nombres

DOCUMENTOS: C/C BIA 3466 — C/I. 711.839
Serie — Nº — Nº — Dpto.

OTROS DOC. .....
Pasaporte — Lib. Enrol. — etc.

NACIMIENTO: 27.09.933 — Uruguay
Fecha — Lugar

DOMICILIO: Cipriano Miró 3009 ap.14
Calle — Nº — Teléf. — Ciudad o Localidad

PROFESION U OCUPACION: Empleadode Servicio.

LUGAR: Com.Adm.Serv.de Estiba — CARGO: .....

IDEOLOGIA POLITICA: ..... CLASIFICACION: .....

DATOS COMPLEMENTARIOS: .....
Est. Civil — Cónyuge — Hijos

Hijo de Manuel Pedro y Ma.Pastora
Otros familiares

[redacted]

Fecha	Documentos	123130 ANTECEDENTES A REGISTRAR	RJ-2
09.11.82	CHCP 7030 -PERMANEN-MDEC	- 28.06.82: En la fecha se contestó dicha Constancia, SIN ANOTACIONES, a nombre del causante, para PERMANENCIA en la CAMISION ADMINISTRADORA DE LOS SERVICIOS DE ESTIBA.(HH).- - DATOS APORTADOS POR LA DII: 3.06.961: Componía el grupo dirigente de los obreros de T.E.M., que fueron despedidos por la compañía, a raiz de la huelga iniciada en el mes de enero de 1961, y en cuyo grupo grupo actuaban notorios elementos comunistas que, además, cumplían las directrices del U.N.T.M.R.A.(HH).-	

JUNTA COMANDANTES EN JEFE
Dep. 1

123140-6

Confeccionado el 27/4/77

VARIOS

FOTO

Apellidos RAMA SIERRA

Nombres Pedro Manuel

Fecha de Nacimiento

Lugar de Nacimiento

Est. Civil

Cred Cívica ..... Céd. Identidad .....

Otros Documentos

Ocupación

Padre

Madre

Domicilio ..... Ciudad .....

Otros datos

[redacted]

IMP. CHIESA Hnos. Ltda. 3.000 - 5 - 76

FICHA COMPLEMENTARIA

B-2

DOCUMENTO		123140 ANTECEDENTES
Fecha	Origen	
13/11/76	D. 1421	Figura en una relación de ciudadanos uruguayos emigrados a otros países por intermedio de las Naciones Unidas. Partió hacia la Habana el 02/9/76, con el Trav.Doc.301.609, desde Argentina (Bs.Aires). (i) (MM).- Eval.B-2

JUNTA DE COMANDANTES EN JEFE 123141-9 Dep. I B 1 Secc. I

S. I. D.

Sub Secc. A/N

Ficha No. ..... Confec. .....

RAMA ..... Roberto .....
Apellidos Nombres

DOCUMENTOS: C/C. ..... **C/I.** 935.609 .....
Serie No. No. Dpto.

OTROS DOC. .....
Pasaporte Lib. Enrol. etc.

NACIMIENTO .....
Fecha Lugar

DOMICILIO: .....
Calle No. Teléf. Ciudad o Localidad

PROFESIÓN U OCUPACIÓN: Funcionario de ANDEP. Nº 2072

LUGAR: ..... **CARGO:** .....

IDEOLOGÍA POLÍTICA: ..... **CLASIFICACIÓN:** .....

DATOS COMPLEMENTARIOS .....
Est. Civil Cónyuge Hijos

.....
Otros familiares

JUNTA DE COMANDANTES EN JEFE 123141-9 Dep. I K 1 Secc. I

S. I. D.

Sub Secc. A/N

Ficha No. ..... Confec. .....

RAMA ..... Roberto .....
Apellidos Nombres

DOCUMENTOS: C/C. ..... **C/I.** 935.609 .....
Serie No. No. Dpto.

OTROS DOC, ...
Pasaporte Lib. Enrol. etc.

NACIMIENTO .....
Fecha Lugar

DOMICILIO: .....
Calle No. Teléf. Ciudad o Localidad

PROFESIÓN U OCUPACIÓN: Funcionario de AMDET. Nº 2072 .....

LUGAR: ..... **CARGO:** .....

IDEOLOGÍA POLÍTICA: ..... **CLASIFICACIÓN:** .....

DATOS COMPLEMENTARIOS .....
Est. Civil Cónyuge Hijos

.....
Otros familiares

FECHA	DOCUMENTOS	123141 ANTECEDENTES A REGISTRAR
17.7.74	D-1732	Figura en una nómina de funcionarios, que estuvieron a la orden de la Comisión Interventora (Sumariados) por conflicto realizado el 27.6.73. Su reintegro fue el 30.10.73 en la Est. Buceo (H).-

Impreso en

S. I. D. 123141

Sub - Secc. A/N. K-3
Ficha Nro. ____ Confec. 2/6/75

RAMA _____ Roberto
Apellidos Nombres

DOCUMENTOS: C/C. PMA.12576.(1) C/I. 935.609
Serie Nro. Nro. Dpto.

OTROS DOC. _____
Pasaporte Lib. Enrol. etc.

NACIMIENTO: 20 años (1963). R.O.U. (2)
Fecha Lugar

DOMICILIO: República Nro. 1749 - Millán 4592/5 y B.Guas (3)
Calle Nro. Teléf. Ciudad o Localidad

PROFESION U OCUPACION: Funcionario de AMDET - 2972

LUGAR: _____ CARGO: Oficial Electricista

IDEOLOGIA POLITICA: Comunista CLASIFICACION: _____

DATOS COMPLEMENTARIOS: _____
Est. Civil Cónyuge Hijos

30124
Otros familiares

Fecha	Documentos	123141 ANTECEDENTES A REGISTRAR	B-4
17.7.74	1732	-Aparece en una lista de funcionarios comunistas de AMDET.-Eval. F-6.-(PP).-	
8.I.76.	Doc.0001.	- Afiliado al P.Comunista el 20.10.63.con el No.20321.(Microfil incautado a RODNEY ARISMENDI).Eval: B -2. Indica: (1) al(3).-	

B-5

J. C. J.

Dpto. 1

123141

Apellidos RAMA

Nombres Roberto

Documentos: Afil. P.C. 20321

Ant, Secc.	A	B	C	D	E	G	V
	X						

Secreto

123141 **ANTECEDENTES** B-6

Oriental 26

20-10-63

Millán 4592

BM 12576

Electricista-Amdet-Tallerez

8-1-76-0001-Eval- B-2 (D)

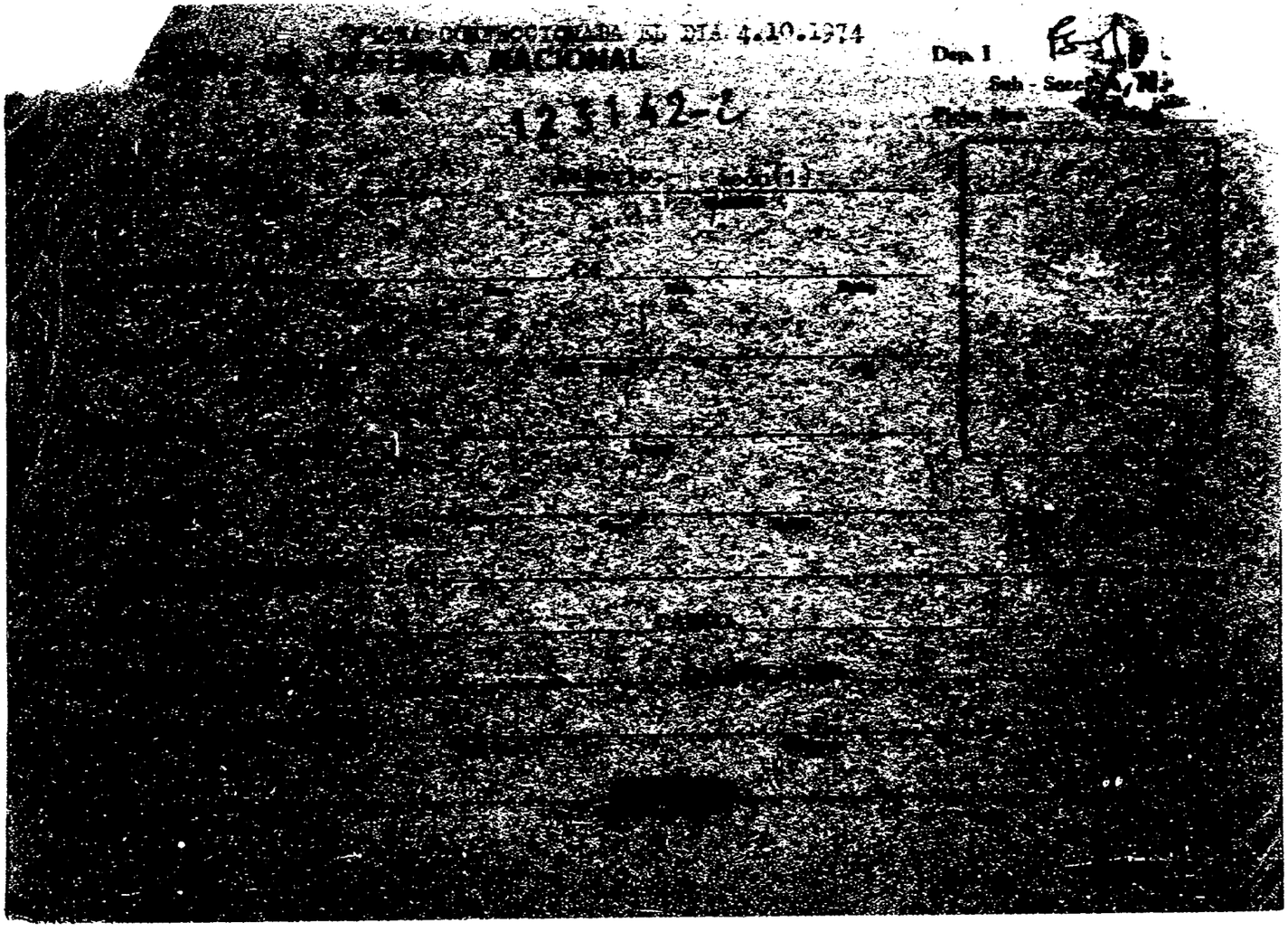
DESCLASIFICADA EL DIA 4.10.1974
DEFENSA NACIONAL
123142-C
Dep. I

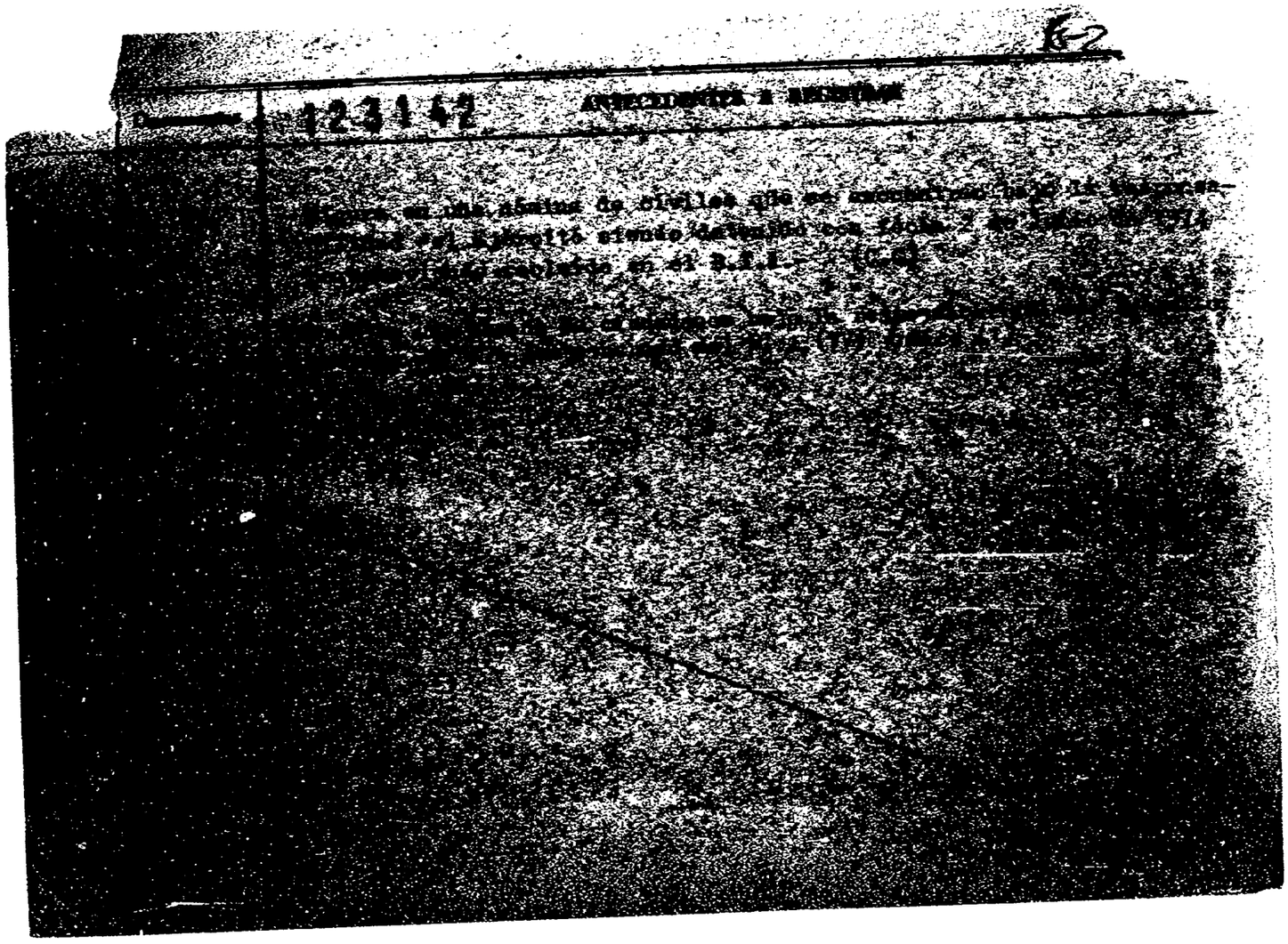

123143-0

FS1

JUNTA DE COMANDANTES EN JEFE

S. I. D.

Dep. I Secc. I

Sub Secc. A/N

Ficha Nro. _____ Confec. 13/10/77

RAMA — Apellidos

Ruben — Nombres

DOCUMENTOS: C/C ..... Serie ..... Nro. C/I. ..... Nro. ..... Dpto.

OTROS DOC. ..... Pasaporte ..... Lib. Enrol. ..... etc.

NACIMIENTO: ..... Fecha ..... Lugar

DOMICILIO: ..... Calle ..... Nro. ..... Teléf. ..... Ciudad o Localidad

PROFESION U OCUPACION: Emp. Bancario

LUGAR: ..... CARGO: .....

IDEOLOGIA POLITICA: ..... CLASIFICACION: .....

DATOS COMPLEMENTARIOS: ..... Est. Civil [redacted] Cónyuge ..... Hijos

Otros familiares

B-2

Fecha	Documentos	123143 ANTECEDENTES A REGISTRAR
4/10/77	D.1024	-Figura en una nómina de empleados bancarios afiliados al Partido Comunista.Com. Org. Eval. A-1 (U).-
9.8.83	26314/ 3480	-1971/1978:En información referente al P.C. obtenida por el Depto.III/S.I.D. en éste período se establece: Empleado bancario activista afiliado al P.C. Integrante del Comité de Organización del Partido Comunista. Eval A-2 (BR).

123144-8 Ks 1

SERVICIO DE INFORMACION
DE DEFENSA
Dep. 1

[redacted] A|N

Confeccionado el 21 de agosto de 1973

FOTO

Apellidos DAMA

Nombres RUBENS

Fecha de Nacimiento

Lugar de Nacimiento

Est. Civil

Cred. Cívica Céd. Identidad 547.235

Otros Documentos

Ocupación TAQUIGRAFO DEL PALACIO LEGISLATIVO.

Padre

Madre

Domicilio Ciudad

Otros datos [redacted]

Imp. CHIESA Hnos. Ltda. 4.000 - 11 - 72

Fs-2

FICHA COMPLEMENTARIA

DOCUMENTO		123144 ANTECEDENTES
Fecha	Origen	
20.8.73	D.2/19	Es integrante de un grupo de reconocimiento geográfico de la Fac. de Humanidades, que se reúne en Justicia 2197(29.87.51). Este grupo es militante del Frente Amplio realizando frecuentes viajes a diferentes puntos del interior con fines de relevamientos.(E)
13/2/74/	0231	Prestaba servicios en el P.Legislativo, pasando a condición de disponibilidad con fecha 13 Dic.1973. Figurando con la siguiente anotación. Activista Comunista.Periodista del "Popular".Candidato Lista 808. (Y).Evaluación A-1*

SERVICIO DE INTELIGENCIA

Dep. I (Seguridad)

Sección .....

MINISTERIO DE DEFENSA NACIONAL M/F
SERVICIO DE INTELIGENCIA NAVAL
Ficha N.º 123145-5 confeccionada el 29/965.

[redacted]

Foto

Apellidos RAMA DELLEPIANE

Nombres Ruth

Fecha de Nacimiento: .....

Lugar de Nacimiento: .....

Cred. Civ.: ..... Ced. Identidad: .....

Prontuario: ..... F. Censal: .....

Padre: .....

Madre: .....

Domicilio: ..... Ciudad: .....

Otros datos (Documentos y señas personales) .....

[redacted]

FICHA COMPLEMENTARIA

Documento			123145 Antecedentes
N.º	Fecha	Origen	
75/1009.	8/X/964.		-Firmante de un llamamiento femenino "Pro Convención de Ayuda a España" formulado por la Comisión Uruguaya Pro Amnistía de los Presos Políticos.- 20.5.81-MISMO(A) Nº 755/81-O.C.O.A.-aq-.

MINISTERIO DE DEFENSA NACIONAL
S. I. D.

123146-3

45-1

Dep. I 7 OCT. 1974 Secc. I

Sub - Secc. G

Ficha Nro.____ Confec.____

RAMA BAAMONDE (1) — Waldemar
Apellidos — Nombres

DOCUMENTOS: C/C. AHA 4448 (2) C/I. 612.062 (3)
Serie Nro. Nro. Dpto.

OTROS DOC. _____
Pasaporte Lib. Enrol. etc.

NACIMIENTO: 4/11/930 (4) Oriental (5)
Fecha Lugar

DOMICILIO: Coronel Enrique Pereda 1508 (6)
Calle Nro. Teléf. Ciudad o Localidad

PROFESION U OCUPACION: Funcionario de ANCAP.-

LUGAR: _____ CARGO: _____

IDEOLOGIA POLITICA: _____ CLASIFICACION: _____

DATOS COMPLEMENTARIOS: _____
Est. Civil [redacted] Conyuge Hijos

_____
Otros familiares

FS-2

Fecha	Documentos	123146 ANTECEDENTES A REGISTRAR
12.9.74	D.2300	Figura en una relación de funcionarios de ANCA .-qq-.
17/3/83	1014/80	20/5/980 Figura en una nómina de funcionarios de ANCAP que fue baja el 20/5/980 "por renuncia para acogerse a los beneficios jubilatorios. Eval A - 1 (R) Indica del (1) al (6)
8/8/83	------	Se hizo fotocopia para Analistas - (IS)

SERVICIO DE INFORMACION
DE DEFENSA
Dep. 1

123147-1 E1

Confeccionado el 13.6.73

[redacted]
PRESUNTO EXTREMISTA

FOTO

Apellidos RAMA

Nombres Daniel

Fecha de Nacimiento

Lugar de Nacimiento

Est. Civil

Cred. Cívica ..... Céd. Identidad

Otros Documentos

Ocupación Estudiante Fac. de Derecho (Abogacía)

Padre

Madre

Domicilio ..... Ciudad

Otros datos

[redacted]

Imp. CHIESA Hnos. Ltda. 4.000 - 11 - 72

FICHA COMPLEMENTARIA

FS-2

DOCUMENTO		123147 ANTECEDENTES
Fecha	Origen	
28.9.72	3240	Activista y pro-tupamro, Ingresó en 1970, es un estuainte muy activo.-(DD) Eval:A-6.-
16/9/74	D.2332	**Integra el C.I.S.Mo (Centro de Investigaciones Sociales de Montevideo) junto a un grupo de Investigadores, Analistas y Asistentes de Investigación.- Todos los integrantes del Centro, serían de tendencia izquierdista. Cumpliendo la función de distorcionar las estadísticas de Diarios, Emisiones de T.V. y Radio a fin de orientar a la audiencia a programas de tendencia izquierdista/-(J) Ev.F-6**
29.11.82.....		Se hizo Memo (A) No.2759/82 para el E.M.R.NO.1. - (SS

SERVICIO DE INFORMACION DE DEFENSA

123148-9

FOJA-1

E

Dep. 1

VARIOS

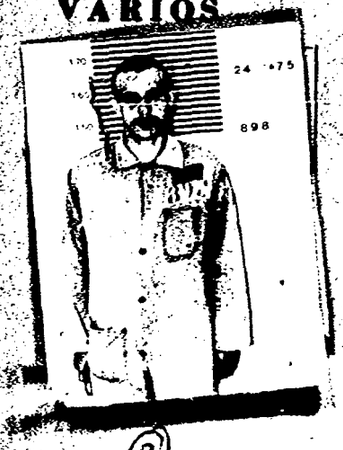

Confeccionado el 12-V-1970.-

(7) PIENDIBENE "Nico"(11)

Apellidos RAMADA

Nombres Jorge Bernardo

Fecha de Nacimiento 20 años (1968) 5-2-48 (11) - 23 años (1971) (6)

Lugar de Nacimiento Uruguay

Est. Civil: Soltero - Casado (7) Ana Rochkovski (12)

Cred. Cívica 3A4 11883 (9) Ced. Identidad 1.058.827 (8)

Otros Documentos (6) Pasaporte N:121.187 (exped. el 14/V/69 con vto el 14/V/74)

Ocupación (1) Estudiante de Química de 5to. año y empleado del Hospital Maciel - CENTRO MEDICINA NUCLEAR (12)

Padre (2) Luis

Madre (3) Adela

Domicilio 26 de Marzo 3361 Ap.4 Ciudad Montevideo

(4) Acevedo Diaz 1274 Apt.4

Otros datos: (5) Extremista .Casado HIJOS: Camilo (13) HERMANOS: Daniel (14 [redacted]

FICHA COMPLEMENTARIA

FOJA 2

DOCUMENTO		123148 ANTECEDENTES
Fecha	Origen	
12-VII-968	B72-D37 Parte 58	-Detenido durante las Medidas Prontas de Seguridad por agresión a la policía.-
11/XII/70	77/89	Fue detenido en la intersección de San Martín y Libres, por un patrullero que había sido alertado por una llamada telefonica, advirtiendo de su calidad de sedicioso y que tenía en su poder material de la organización. Cuando fue detenido llevaba en su poder una libreta con apuntes y una gran cantidad de panfletos. Indica (1) a (7) (5)
11/XII/70	75/960	-Fue procesado por el delito: "Asistencia a la asociación para delinquir".-
17-II-1971	Parte 48 J.P.M.	-Detenido por aplicación del Decreto de Medidas Prontas de Seguridad y haber sido procesado anteriormente por actividades subversivas. Internado en el Centro de Instrucción de la Marina.- Indica 6 al 8.
18/11/71	75/181	-Ver el verso anterior.- Fue liberado junto con Samuel BLIXEN.-
30/V/71	79/31	-Viajó hacia Chile el 14/V/71, haciendo uso de la opción del art.168 inc.17.-
5/VI/71	Mens(JPM)	-Fecha de liberado: 5/VI/71. En este documento aparece que se habría ido para Chile el 5/VI/71 Vía ARGENTINA. Indica (6) (4)

FICHA COMPLEMENTARIA Jorge Bernardo

FOJA 3

DOCUMENTO		ANTECEDENTES 123146
Fecha	Origen	
1/9/972	Parte FF.CC.	Es detenido junto a SENDIC y XENIA ITTE GONZALEZ en el procedimiento, efectuado en la finca de la calle Sarandí 225 casi P. Castellanos. -(J).-
1/9/72	JPM.PD	Indica lo mismo que el anterior. (OO)
9.10.72	3436	Idem. que el Doc. Parte de FFCC del 1.9.72.(DD)
13.9.72	3018	Intengrante de la Col. 70.-(DD)
5.9.72	D.2831 JPM (PD) Pag.6 (OO)	Indica lo mismo que el documento Número 3360 P. Mensual con fecha 30.8.72.- (OO)
30/8/72	P.Mensual 3360	Es detenido en procedimiento realizado en Avda.Sarandí 255 junto con Raúl SENDIC,herdio en enfrentamiento con efectivos de las FFCC y ITTE GONZALEZ,Xenia.Habia sido remitido por Asoc. para Delinquir.Liberado judicialmnte recupero su libertad en forma condicional,integrandose en posteriormente al MLN.-(CC)
23.10.72	3705	Se encuentra detenido,pertenece a la Col. 70.- (II) Eval. A-2 (DD).-
31.10.72	3904	El 5.6.71 viajó a Chile haciendo opción al Art. 168 Inc. 17 Apartado 2 de nuestra Constitución.-(bb)
17.5.73 JPM PM	1020	Procesado en abril 1973 por los dàlitos "Conspiración seguida de actos Preparatorios" y "Asit. a la Asociación".-(DD)
2.4.73	Doc.686 FF.CC No.784	Indica lo mismo que el documento anterior.- Indica (9) (OO)

FICHA COMPLEMENTARIA

DOCUMENTO		123148 ANTECEDENTES FOJA-4
Fecha	Origen	
1973	Informe Dirección.-	- Estuvo en Cuba junto con varios sediciosos presumiblemente par realizar cursos sobre guerrillas,inteligencia,comunicaciones y técnicas de lucha urbana.-(C.C)
9/7/73	D. 1502 Eval:A -2	- Se encuentra detenido en el E.M.R.No.1 (Libertad).(GG).-
11/VI/76	D.0804	-19/11/76-En el día de la fecha se dispuso elevar a Plenario al Juzgado Militar de 1ra. Instancia de 3er. Turno sus antecedentes (P)
20/5/77 PME	Doc.0475 (B)	6/8/76. Detenido el 1/9/72. Procesado.- Eval.A-1.- (i).
16.02.82	D. 5757/81/18	-Figura en una relacion de la Corte Electoral, de ciudadanos inscriptos en el Registro Civico Nacional, que se encuentran comprendidos en el Art. 1, Literal "B" del Acto Institucional No. 4, con prohibicion de ejercer el derecho de voto. (Procesados por delitos de "Lesa Nacion").EVALUACION A-1(VL) Indica (9) ( )
16.02.82	D.6004/81/050	-Se encuentra comprendido en el Art.1o. literal b) del Acto Institucional No.4,por haber sido procesado el 30 / I /973 por los delitos previstos en. C.P.M. 60(V) ; XII C.P.O. 243 EVALUACION A-1 (LA)
25.03.82	D.10166/81/172	- ENDICS (10) (11) (12)

	DOCUMENTOS	123148 ANTECEDENTES A REGISTRAR RAMAL PIERDIBENI Jorge Bernardo FOJA-5
2.10.82	D.20366	-Figura en una relación de reclusos liberados (Nro. 898) con fecha 24.9.82 del E.M.R.No.1. Eval: A-1 (M).-
19.10.82	D.21235	Libertad Vigilada, 14/10/82, controlada por la Armada.- Eval.A-1.-(FE)
2.12.82	22723	-26.6.79-Sentenciado en 2da.Instancia por el J.M.1ra.I.3er. Turno a 10 años de penitenciaría. -26.9.82-Baja del E.M.R.Nro.1, por Libertad Definitiva;- -30.9.82-Unidad de Control FUSNA.Eval: A-1 (M).-
2.12.82	22729	-Figura en una nómina de "LL.VV" en el ámbito de la Armada al 24.11.82 . Eval. A-1 (ME)
18.1.83	23764 (Pag. 004) (BA)	Liberado por la Justicia Militar el 24.9.82. Domicilio al ser liberado es: 26 de Marzo 3361 Ap.4 (Mdeo). Eval.: A-1. (CA).
20.1.83	23847	Figura en una nómina de "LL.VV" en el ámbito de la Armada al 14.1.83. Eval.: A-1. (CA)

FECHA	DOCUMENTOS	123148 ANTECEDENTES A REGISTRAR FOJA-6
15.3.83 14	2 4909	Figura en una nómina de "LL.W." en el ámbito de la Armada Eval.A-1.(ME)
23.3.83.	24324/83	FECHA DE ETENIDO; 1.9.72, UNIDAD CAPTORA; FUSNA, CONDENADO; 10 aňso, FECHA DE ÑIBERTAD PROBABLE; 1.9.82, Art.60(V),60(I Nal.6.60(XII) CPM,61-237CPO,7 CPM,56CPO.-Eval.A-1.-(FE)
20.4.83	25997/1	**Figura en una nómina de "LL.VV." en el ámbito de la Armada al 12.4.83. Eval.A-1.(ME)**
30.5.83	0663/80 pag.5	**-16.6.80-Recluso Nro.898, es visitado en el EMR.1 por LORENZO Emiliano (tío),Marta ZARAZOLA(cuñada)Eval:A-1(M).-**
28.6.83	18378/82	-02.09.82-Ficha del E.M.R.1, establece:Detenido el 01.09.72 Procesado por:Conspiración seguida de actos preparatorios. Perteneciente al M.I.R. Col.70, sector:estudiantil, Tarea: Comando.-EVAL:B-2 (Q)
28.6.83	24745/83 pág.033	-03.03.83-Figura en una relación procedente de la P.M.B. de libertad vigilada.Unidad de control:FUS.NA.Detenido el 01.09.72, liberado el 26.09.82.Perteneciente al M.L.N.-EVAL:A-1(Q)

FOJA - 7

FECHA	DOCUMENTOS	RAMA APREHENDIDO 12314 ANTECEDENTES A REGISTRAR Jorge Bernardo
30.6.83	28000/83 Pág.002.	- 17,6.83 - En la fecha continúa en la misma situación señalada en el doc. 25997/83.- Eval: A-1.- (...).-
13.7.83	28320/2	1.7.83 - Continúa en Libertad Vigilada en el ámbito de la Armada.Eval:A-1 (OO)
24.8.83	2250/72 Pag.03	- Realizó un curso de "Guerrilla" en Cuba, junto a otros "Tupamaros" en 1971 aproximadamente.- Eval.A-1 (Y) Indica (11).-
21.9.83.	30591/2	13.9.83: En la fecha se encuentra en Libertad Vigilada enel ámbito de la Armada.-Eval.A-1.-(FE)
21.9.83	25.930/83 Pag.01	Indica idem. al documento 2250/72 de fecha 24.8.83.- Eval.A-1 (Y)
12.10.83	31149/2	-5.10.83: continúa en régimen de Libertad Vigilada en el ámbito de la Armada.- Eval.:A-1.- (MB)
12.12.83	32786/2	1.12.83 - Continúa en régimen de Libertad Vigilada en el ámbito de la Armada.Eval:A-1 (CO)

FECHA	DOCUMENTOS	123148 ANTECEDENTES A REGISTRAR FOJA 8
28.2.84	1382/79 pág.19	En consolidado de P.M.E. del 30.60.79 figura como: 01.09.72:Sent.1ra.I.: 9años Penit.-JUEZ:1a.I.3er.T.- 26.06.79:Condenado: 10 años Penit.Eval.A-1.(ME)
13.3.84	1003/77 Pag.292	-26/SET/77: Idem anotaciones registradas en ficha,aportando: Durante su reclusión en el EMR Nº1, su conducta se vió sancionada en los siguientes períodos: 1973- 1 día.1974-67 días,1975-43 días,1976-35 días.- Recibe visitas de sus padres y hermano ,co o así también correspondencia de su esposa e hijos radicados en el exterior.-Eval:A-1.-(SM).Indica (12) al (14).-
22/3/984	———	Se contestó Memo. (A) Nº 529/984 para el Dpto. C-2 ESMACO (ES)
10.4.84	8402464/002	28.3.84: Continúa en régimen de Libertad Vigilada en el ámbito de la Armada. Eval.A-1 (SI)
22.5.84	8403146/1 y 2	2.5.84,- Continúa en "L.V." en el ámbito de la Armada.Eval:A-1 (OO)

JUNTA DE COMANDANTES EN JEFE
S. I. D.

123149-7

Dep. I Sub. Secc. A/N Secc. I

Ficha N.º ..... Confec 27.7.82

RAMADO COPPOLA (1) — Apellidos
Raúl Alberto (2) — Nombres

DOCUMENTOS: C/C KAA 11866 (3) — Serie
C/I. 3.052.595-3 (4) — N.º N.º Dpto.

OTROS DOC. ..... — Pasaporte, Lib. Enrol., etc.

NACIMIENTO: 18.09.932 (5) — Fecha
Paysandú (6) — Lugar

DOMICILIO: Wáshington 1076 (7) — Calle, N.º, Teléf., Ciudad o Localidad

PROFESION U OCUPACION: Rematador (8)

LUGAR: ..... CARGO: .....

IDEOLOGIA POLITICA: Partido Nacional (10) CLASIFICACION: LISTA KAF (PAYSANDU) (11)

DATOS COMPLEMENTARIOS: Casado (9) — Est.Civil, Cónyuge, Hijos

..... — Otros familiares

[redacted]

B-2

Fecha	Documentos	123149 ANTECEDENTES A REGISTRAR
23.4.82	0.14024	"La Democracia"ABR/82/Integra desde el 26.3.82,la Comisión Fiscal del Club "Diego Lamas" del P.N.,en calidad de suplente,Cabe agregar que el mencionado Club es de Paysandú y adherido al Mov."Por la Patria".-(AD)
2.9.82	18421	Figura en el 27 lugar de la lista KAF del Partido Nacional Agrupación Por la Patria y Diego Lamas Dpto. de Paysandú como candidato para integrar los Deliberantes Departamentales y Convenciones Nacionales en las Elecciones internas de los PP.PP. del 28 de Noviembre de 1982. (D)(MB) (Indica (1) al (9)
5.10.82	—	Por Oficio Nº. 759 /82 el S.T.D. comunica a la Corte Electoral, que de acuerdo a las disposiciones vigentes, no existen objeciones para que el causante integre la lista de referencia. (D)(MB)
24.5.84	33030/85	Integra en calidad de Suplente el Organo Deliberante Departamental del Partido Nacional por el Departamento de Paysandú.- Eval.- (A1) (KE) Indica 10 y 11.

BXX K-1

JUNTA DE COMANDANTES EN JEFE 123 150-5

S. I. D.

Dep. I Secc. I

Sub Secc. A/N

Ficha No. ..... Confec. .....

RAMAGLI CAÑADAS ..... RAFAEL .....

Apellidos Nombres

DOCUMENTOS: C/C. ..... **C/I.** .....

Serie No. No. Dpto.

OTROS DOC. .....

Pasaporte Lib. Enrol. etc.

NACIMIENTO: .....

Fecha Lugar

DOMICILIO: .....

Calle No. Teléf. Ciudad o Localidad

PROFESIÓN U OCUPACIÓN: .....

LUGAR: ..... **CARGO:** .....

IDEOLOGÍA POLÍTICA: ..... **CLASIFICACIÓN:** .....

DATOS COMPLEMENTARIOS .....

Est. Civil Cónyuge Hijos

.....

Otros familiares

JUNTA DE COMANDANTES EN JEFE

S. I. D.

123151-3

Dep. I FB-1 Secc. I

Sub Secc. A/N

Ficha Nº ..... Confec 20.12.82

RAMAGNOLI (Apellidos) Gino (Nombres)

DOCUMENTOS: C/C. ..... (Serie / Nº) C/I. 2.307.521 (Nº) Arg. (Dpto.)

OTROS DOC. ..... (Pasaporte / Lib. Enrol. / etc.)

NACIMIENTO: ..... (Fecha / Lugar)

DOMICILIO: ..... (Calle / Nº / Teléf. / Ciudad o Localidad)

PROFESION U OCUPACION: Funcionario Internacional.

LUGAR: Comité Intergubernamental para la Migración. CARGO: .....

IDEOLOGIA POLITICA: ..... CLASIFICACION: .....

DATOS COMPLEMENTARIOS ..... (Est. Civil / Cónyuge / Hijos)

..... (Otros familiares)

[redacted]

Fecha	Documentos	123151 ANTECEDENTES A REGISTRAR	FJ-2
16.12.82	23051/PD	13.12.82: Arribó a nuestro país procedente de Bs. As. y fue esperado en la terminal aérea por Guillermo CRUZ DUQUE, representante del Comité Intergubernamental para la Migración. De acuerdo a informaciones confidenciales, habría arribado con la intención de efectuar un chequeo sobre la desocupación en Uruguay.-Eval.A-1.-(TJ)	

123152-1

Fs-1

JUNTA DE COMANDANTES EN JEFE

S. I. D.

Dep. I Secc. I

Sub Secc. A/N

Ficha Nro. _____ Confec. 24.3.83

RAMALLO ARIETO

Apellidos _____ Nombres _____

DOCUMENTOS: C/C _____ Serie _____ Nro. _____ C/I. 1.282.515-9 Nro. _____ Dpto. _____

OTROS DOC. _____ Pasaporte _____ Lib. Enrol. _____ etc. _____

NACIMIENTO: 30 años en 1983 Fecha _____ Uruguay Lugar _____

DOMICILIO: _____ Calle _____ Nro. _____ Teléf. _____ Ciudad o Localidad _____

PROFESION U OCUPACION: _____

LUGAR: _____ CARGO: _____

IDEOLOGIA POLITICA: _____ CLASIFICACION: _____

DATOS COMPLEMENTARIOS: casado Est. Civil _____ Cónyuge _____ Hijos _____

Sexo: masculino

Otros familiares [redacted]

Fecha	Documentos	123152 ANTECEDENTES A REGISTRAR
24.3.83	25053/83	Viajó como pasajero desde Montevideo a Porto Alegre en un coche de T.T.L., que salió el 282130FEB83. (Posible asistente a reuniones con Wilson PEREIRA ALDUNATE). Eval. A-1. (ME)
[illegible]	[illegible] 294 (DO)	

SERVICIO DE INTELIGENCIA

Dep. I (Seguridad)

Sección .....

MINISTERIO DE DEFENSA NACIONAL
SERVICIO DE INTELIGENCIA Y ENLACE

Ficha N° 123153-9 / **confeccionada el** 14-V-965.

I.V.0204 - 12.188

[redacted]

Foto

Apellidos RAMAJON BARREIRO

Nombres Carlos

Fecha de Nacimiento: .....

Lugar de Nacimiento: .....

Cred. Civ.: ..... **Ced. Identidad:** .....

Prontuario: ..... **F. Censal:** .....

Padre: .....

Madre: .....

Domicilio: Blanes 1008.-P-5 ap.24.- **Ciudad:** Montevideo-

Otros datos (Documentos y señas personales) .....

[redacted]

FICHA COMPLEMENTARIA

Documento			123153 Antecedentes
Nº	Fecha	Origen	
76 B-6	14-V-965.-		- Se domicilia en Blanes 1008-P.5-ap.24.-Recibe propaganda comunista. Evaluación F-6.
77 B.27	24-V-965		-Suscripter de la Editorial "Publicaciones Unidas" recibe correspondencia en Carles Rexle 1628.-

VARIOS

14.07.82 E-1

JUNTA DE COMANDANTES EN JEFE
S. I. D.

123154-7

Dep. I Secc. I
Sub. Secc. A/N
Ficha N.º ..... Confec. .....

RAMALLO de RAVENELLE — Adela
Apellidos — Nombres

DOCUMENTOS: C/C ..... C/I. .....
Serie N.º N.º Opto.

OTROS DOC. .....
Pasaporte Lib. Enrol. etc.

NACIMIENTO: .....
Fecha Lugar

DOMICILIO: R. Sambaíba 500/201 RIO DE JANEIRO
Calle N.º Teléf. Ciudad o Localidad

PROFESION U OCUPACION: .....

LUGAR: ..... CARGO: .....

IDEOLOGIA POLITICA: ..... CLASIFICACION: .....

DATOS COMPLEMENTARIOS: .....
Est.Civil Cónyuge Hijos

.....
Otros familiares

[redacted]

K-2

Fecha	Documentos	123154 ANTECEDENTES A REGISTRAR
10.06.82	15.786	Figura en una Lista de ciudadanos uruguayos residentes en distintas ciudades del Brasil. Eval.: A-1.- (LA) (GM)

SERVICIO DE INFORMACION DE DEFENSA
Dep. 1

123155-4

Confeccionado el 26 MAR. 1974

V A R I O S

Apellidos RAMALLO

Nombres Carlos

Fecha de Nacimiento 2.6.39. (1)

Lugar de Nacimiento

Est. Civil

Cred Cívica ..... Céd. Identidad 965.200 956.200 (2)

Otros Documentos

Ocupación

Padre

Madre

Domicilio Serratosa 4082 Ciudad

Rivera 2017. Apto.1. (3)

Otros datos

[redacted]

Imp. CHIESA Hnos. Ltda. 10.000 - 12 - 73

FS-2

FICHA COMPLEMENTARIA

DOCUMENTO		123155 ANTECEDENTES
Fecha	Origen	
3.4.73	Doc. 601	Integrante de la murga Diablos Verdes cuyas letras han demostrado tendencia "terrorista" e izquierdista._qq_. Ev:A_2.
15.4.75.	Doc. 626	-Integrante de la Murga "La Bohemia", la cual representaba al Frente Amplio.-(1001).- (W)(Indica 1 al 8)Eval. F-2 (BB).-
25.2.75 JPM PD 07.00 a 07.00	Doc.335	- Detenido el 22.2.75 conjuntamente con otros integrantes de la Murga La Bohemia ya que al retirarse de una actuación saludaron con el brazo en alto izquierdo y el puño cerrado. Interrogado manifesto que lo hicieron con el brazo izquierdo ya que la salida quedaba a la derecha, y que tenían que hacerlo con el puño cerrado ya que sostenían un elástico que daba a la capa para que no se cayera.-(SS)-
27.2.75	Doc.375	- Recuperó su libertad el 24.2.75.-(SS)-

123156-2

FS-1

JUNTA DE COMANDANTES EN JEFE

S. I. D.

Dep. I Secc. I

Sub Secc. A/N

Ficha Nro. ____ Confec. 15.11.78

RAMALLO NIETO — Apellidos

Gardel D.- — Nombres

DOCUMENTOS: C/C ____ (Serie / Nro.) C/I. 86.539 SALTO (1) (Nro. / Dpto.)

OTROS DOC. ____ (Pasaporte / Lib. Enrol. / etc.)

NACIMIENTO: ____ (Fecha / Lugar)

DOMICILIO: Recp. Constitución (Calle / Nro. / Teléf. / Ciudad o Localidad)

PROFESION U OCUPACION: Gda. 2da.-

LUGAR: Aduana de Salto.- CARGO: ____

IDEOLOGIA POLITICA: ____ CLASIFICACION: ____

DATOS COMPLEMENTARIOS: [redacted] (Est. Civil / Cónyuge / Hijos)

Otros familiares

B-2

Fecha	Documentos	123156 ANTECEDENTES A REGISTRAR
26.7.78	D.866	-Afiliado al Partido Comunista.- Eval: A-1 (M).-
26/2/982	12221/4	Funcionario de la Direccion Nac.de Aduanas paso a situacion de disponibilidad el 24/4/79 en aplicacion del Acto Institucional N.7 de fecha 27/6/977.EVALUACION. A-1. (GM) Indica (1) ( ) ( ) ( ) ( )

123157-0

MINISTERIO DE DEFENSA NACIONAL
S. I. D.

Dep. 1 **E** Sec. 1
Sub-Secc. A/N
Ficha Nº____ Confec. 15.2.73

Fs-1

RAMALLO BRUNO — Apellidos
JOSE GEA — Nombres

DOCUMENTOS: C/C.____ Serie ____ Nro. C/I.____ Nro. ____ Dpto.

OTROS DOC. ____ Pasaporte ____ Lib. Enrol. ____ etc.

NACIMIENTO: ____ Fecha ____ Lugar

DOMICILIO: ____ Calle ____ Nro. ____ Teléf. ____ Ciudad o Localidad

PROFESION U OCUPACION: ____

LUGAR: ____ CARGO: ____

IDEOLOGIA POLITICA: ____ CLASIFICACION: ____

DATOS COMPLEMENTARIOS: ____ Est. Civil ____ Cónyuge [redacted]s

____ Otros familiares

F-2

Fecha	Documentos	123157 ANTECEDENTES A REGISTRAR
15.1.73 Anexo 2	4484 JPM PM	Procesado en diciembre de 1972,por el delito:"De los complices".-(DD)

123158-B

E-1

JUNTA DE COMANDANTES EN JEFE
S. I. D.

Dep. 1 Secc. 1

Sub. Secc. A/N

Ficha N.º ..... Confec. 15/12/82

RAMALLO — Apellidos
JULIO — Nombres

DOCUMENTOS: C/C ..... C/I. .....
Serie N.º N.º Dpto.

OTROS DOC. .....
Pasaporte Lib. Enrol. etc.

NACIMIENTO: 18 años en 1969 .....
Fecha Lugar

DOMICILIO: Pueblo Belén (Salto) .....
Calle N.º Teléf. Ciudad o Localidad

PROFESION U OCUPACION: .....

LUGAR: ..... CARGO: .....

IDEOLOGIA POLITICA: ..... CLASIFICACION: .....

DATOS COMPLEMENTARIOS: .....
Est.Civil Cónyuge Hijos

.....
Otros familiares

[redacted]

Fecha	Documentos	123158 ANTECEDENTES A REGISTRAR
8/1/76	0001	-30/4/69: Afiliado al Partido Comunista con el Nro. 37.564, según material incautado a raíz de la detención Rodney Arismendi.-Eval. B-2.-
19/2/79	0274	-Idem anotaciones anteriores según material incautado por O.CO.A. en Feb/76 "Operación Morgan".-Eval. A-1.-
29/7/81 No.513/81 PAYSANDU	C.H.C.P. INGRESO	-9/9/82: En la fecha se contestó dicha constancia a nombre de RAMALLO BORGES, Julio César, con los antecedentes anteriormente registrados, no pudiéndose establecer si los mismos corresponden a dicha persona.- (BC)

J. C. J.
Dpto. 1

123158 05 AGO. 1976

F 5-3

Apellidos RAMALLO

Nombres Julio

Documentos 18 años(1969)-Dom:Pueblo Belen(Salto)-
Asalariado rural-Af. al P.C. Nº37564-

Ant, Secc: A B C D E G V

☐ ☐ ☐ ☐ ☐ ☐ ☐

Secreto

ANTECEDENTES

B-4

123158

Doc. 0001 de fecha 8.1.76 -qq-Ev.:B-2.-

JUNTA DE COMANDANTES EN JEFE
S. I. D.

" VARIOS "

123159-6

E-1

Dep. I Secc. I

Sub. Secc. A/N

Ficha N.º ..... Confec. 15/12/82

RAMALLO BORGES — Apellidos

JULIO CESAR — Nombres

DOCUMENTOS: C/C KAA 23.771 — Serie / N.º

C/I. 2.768.210-4 — N.º / Dpto.

OTROS DOC. — Pasaporte / Lib. Enrol. / etc.

NACIMIENTO: 02/6/954 — Fecha

Salto — Lugar

DOMICILIO: Barrio Pay Cap Block "G" Apto. 313 — Calle / N.º / Teléf. / Ciudad o Localidad

PROFESION U OCUPACION: Funcionario

LUGAR: I.M. de Paysandú CARGO:

IDEOLOGIA POLITICA: CLASIFICACION:

DATOS COMPLEMENTARIOS: Soltero — Est.Civil / Cónyuge / Hijos

Hijo de: Teodoro y María del Carmen — Otros familiares

[redacted]

F82

Fecha	Documentos	123159 ANTECEDENTES A REGISTRAR
29/7/81 No.513/81 PAYSANDU	C.H.C.P. INGRESO	-9/9/82:En la fecha se contestó dicha constancia a nombre del causante, con antecedentes que se registran a nombre de RAMALLO, Julio, no pudiéndose establecer si los mismos le corresponden; solicitada para su Ingreso a la I.M. de Paysandú.-(BC)

123160-4

FS-1

JUNTA DE COMANDANTES EN JEFE

S. I. D.

Dep. I Secc. I

Sub Secc. A/N

Ficha Nro. ____ Confec. 15/12/77

RAMALLO — Luis Germán

Apellidos — Nombres

DOCUMENTOS: C/C JBD-3496 (Serie / Nro.) C/I. ____ (Nro. / Dpto.)

OTROS DOC. ____ (Pasaporte / Lib. Enrol. / etc.)

NACIMIENTO: 27 años(1971) (Fecha / Lugar)

DOMICILIO: Belén ____ Salto (Calle / Nro. / Teléf. / Ciudad o Localidad)

PROFESION U OCUPACION: Jornalero

LUGAR: Espinillar CARGO: ____

IDEOLOGIA POLITICA: ____ CLASIFICACION: ____

DATOS COMPLEMENTARIOS: ____ (Est. Civil / Cónyuge / Hijos)

Otros familiares

Fecha	Documentos	123160 ANTECEDENTES A REGISTRAR
30/4/76	0571	-Afiliado al Partido Comunista Nº54923 desde el 20.5.71. Eval.B.1(K).-

15/12/77 FS-3

J. C. I.
Dpto. 1

123160

Apellidos RAMALLO

Nombres Luis German

Documentos. AFILIADO AL PARTIDO COMUNISTA Nº54923

Ant. Secc. A B C D E G V

Secreto

123160 ANTECEDENTES KS-4

EDAD: 27 años (1971)

DOCUMENTO: CC.JBD-3496

DOMICILIO: Belén-Salto

PROFESION: Jornalero-Espinillar

DOC.0571-30/4/76-Eval.B.1(K).-

123161-2

FS-1

JUNTA DE COMANDANTES EN JEFE

S. I. D.

Dep. I Secc. I

Sub Secc. A/N

Ficha Nro. ____ Confec 5-7-78

RAMALLO VALENTI — Teodoro

Apellidos — Nombres

DOCUMENTOS: C/C J.D.E. 1577(1) C/I. 139173 (6)

Serie Nro. Nro. Dpto.

OTROS DOC. ____

Pasaporte Lib. Enrol. etc.

NACIMIENTO: 49 años (1969) 6.2.920 (2) Belén (SALTO)

Fecha Lugar

DOMICILIO: Cerrito Barrio PAYCAP Block G Apto.313(PAYSANDU) (3)

Calle Nro. Teléf. Ciudad o Localidad

PROFESION U OCUPACION: Mecánico

Fecha de Ingreso:21.5.81 (7)

LUGAR: Espinillar de Salto ANCAP.- CARGO: Peón Portland PAYSANDU (4)

IDEOLOGIA POLITICA: ____ CLASIFICACION: ____

DATOS COMPLEMENTARIOS: ____

Est. Civil [redacted] Hijos

Padres: Teodoro y Margarita (5)

Otros familiares

Fecha	Documentos	123161 ANTECEDENTES A REGISTRAR FS-2
26-5-76	D.0723	Afiliado al Partido Comunista con el Nro. 37.560, fecha ingreso: 30-4-69, presentado por la Fed. A.N.C.A.P., seccional: A.N.C.A.P.- Eval: B-1 (M).-
8.1.76	D.0001	-Idem. Doc. anterior.- Eval:B-2 (M).-
1976	O.C.O.A.	-Idem. Doc. 0723.- Eval:A-1 (M).-
12.12.79	D.1754	-Figura en una relación de funcionarios de A.N.C.A.P., a los cuales se les ordenó presentar Constancia de Habilitación para Cargos Públicos, en el período comprendido entre el 1.10.79 al 31.10.79.(1) al (5)
17.2.77	D.N.I.I.	-Idem Doc.0723.- (M)
23.9.73	Bn.I.No.8	-Idem Doc. 0723.- (M)
4.7.78	Jef.Pol. Paydú	-Partido Comunista.- (M).-
01.4.81	D. 1190/81	Presenta recurso ante el Delegado del S.I.D. del Dpto. de Paysandú al habersele incluído en la Cat. "C" de C.H.C.P., el que es elevado a este Servicio con fecha 25.SET.81 para consideración. (AA).-
	D.1190	-Por Exp. N°. 082/D-I/81 de este Servicio se comunica al Delegado del S.I.D. en el Dpto. de Paysandú que esta Dirección ha resuelto mantener al causante la Cat. "C" de C.H.C.P. (AA).- /1.4.81
25.4.81	3207	-Funcionario de ANCAP, fue dado de baja por estar comprendido en la Decisión de la J.C.J. del 14.12.74.- Indica de 6 al 7.-(II)

RAMALLO VALENTI, Teodoro

123161

Fs-3

FECHA	DOCUMENTOS	ANTECEDENTES A REGISTRAR
25/4/81	3207 Pág. 6 (L4)	- Fue dado de Baja en ANCAP por renuncia para acogerse a los beneficios jubilatorios. (K).-
17.V.81	3989	- 23.IV.81 - Presenta recurso en 2da. Instancia ante el Delegado del S.I.D. en Paysandú, el que es elevado a este Servicio el 6.V.81 para su correspondiente tramitación.(C) 26/VI/981 - Por Exp. Nº400/D-I/981 se elevan a la J.C.J. todos los obrados para su consideración y resolución correspondiente, con la opinión de la Dirección del SID de mantener la Cat. "C" asignada. (E)
20/7/81	6126	9/7/81: La JCJ comunica a la Dirección de este Servicio que ha resuelto mantener la Cat. "C" de Const. de Hab. otorgada oportunamente al causante.- 21/VII/81 - Por Exp. Nº527/D-I/81 se remiten todos los obrados al Delegado del SID en el Dpto. de Paysandú para su conocimiento y notificación del interesado. (E).-
18.8.81	7107	- El Delegado del S.I.D. en Paysandú con fecha 11.8.81, luego de comunicarle al causante el resultado de su reclamo devuelve a este Servicio el expediente.(C)

FECHA	DOCUMENTOS	123161 ANTECEDENTES A REGISTRAR

J. C. J. 123161 05 AGO. 1976

Dpto. 1

Apellidos RAMALLO VALENTI

Nombres Teodoro

Documentos 49 años(1969)-Dom:Pueblo Belen(Salto)-Mecánico(Espinillar de Salto)-Af. al P.C. Nº 37560-

Ant, Secc: A B C D E G V

☐ ☐ ☐ ☐ ☐ ☐ ☐

Secreto

123161 ANTECEDENTES

K-5

Doc. 0001 de fecha 8.1.76 -qq-Ev.:B-2.-

123162-0 FS-1

SERVICIO DE INFORMACION DE DEFENSA

Dep. 1

V A R I O S

Confeccionado el 12.9.77

Apellidos HALLAROV

Nombres Baldomero

Fecha de Nacimiento .....

Lugar de Nacimiento .....

Est. Civil .....

Cred. Cívica O.E.H.3063 Céd. Identidad .....

Otros Documentos .....

Ocupación .....

F O T O

Padre .....

Mad-e .....

Domicilio ..... Ciudad .....

Otros datos: .....

.....

.....

chiesa hnos. - 4 000 - 5/77

B-2

FICHA COMPLEMENTARIA

DOCUMENTO		ANTECEDENTES
Fecha	Origen	123162
10.3.67	B19-D26	-Delegado de mes- de Ag. y del Trabajo (de tendencia izquierdista)en las elecciones de 1966 en San José. Eval.A-2.(KK)

123163-8

FS-1

SERVICIO DE INFORMACION
DE DEFENSA
Dep. 1

Confeccionado el 13 NOV. 1973

V A R I O S

FOTO

Apellidos RAMAY KULHSCU

Nombres Nélson

Fecha de Nacimiento

Lugar de Nacimiento

Est. Civil

Cred. Cívica Céd. Identidad 916.519

Ctros Documentos

Ocupación

Padre

Madre

Domicilio Industria 3642./A.2. Ciudad

Otros datos

[redacted]

FICHA COMPLEMENTARIA

FS-2

DOCUMENTO		123163 ANTECEDENTES
FECHA	ORIGEN	
12.7.72	Doc.1987	Figura en una relación de visitantes al extremista GOYCOCHEA CAMACHO Miguel Atahualpa.-(SS)-

Fs-1

JUNTA DE COMANDANTES EN JEFE 123164-G Dep. I Secc. I

S. I. D.

Sub Secc. A/N

Ficha Nº ..... Confec. 20/01/983

RAMAYON BARREIRO — Carlos José

Apellidos — Nombres

DOCUMENTOS: C/C. ANA 3890 — C/I. 665.180 (1)

Serie — Nº — Nº — Dpto.

OTROS DOC. .....

Pasaporte — Lib. Enrol. — etc.

NACIMIENTO: 31 años en 1970 18/05/39 (2) Montevideo (3)

Fecha — Lugar

DOMICILIO: J. Osorio 1163/3 50-64-23 (5)

Máximo Tajes 7238 (4) — Teléf. — Ciudad o Localidad

PROFESION U OCUPACION: Empleado Comerciante (6)

LUGAR: CUTCSA "El Maestro Cubano" (7) CARGO: .....

IDEOLOGIA POLITICA: ..... CLASIFICACION: .....

DATOS COMPLEMENTARIOS Casado (8) Sofía Mercedes PETROFF ORSULYAK (9)

Est. Civil — Cónyuge — Hijos

.....

Otros familiares

[redacted]

Fecha	Documentos	123164 ANTECEDENTES A REGISTRAR	18-2
19/02/79	D.0274	-21/09/70. Afiliado al Partido Comunista con el No.48.069, según material incautado por O.C.O.A., sección "Transporte". Fue presentado para su afiliación por CARLOS RODRIGUEZ y LUIS SCH. EVALUACION A-1 (P)	
04/01/83	D.23461	-Indica del (1) al (9). (P)	
17/01/83	. . . .	-MEMO.(A) No.006/83 PARA LA 2DA. DIV./E.M.G.A. (P)	

Fo 1

JUNTA DE COMANDANTES EN JEFE 123165-3 V

S. I. D

Dep. I Secc. I

Sub Secc. A/N

ha No. ..... Confec. 4.7.83

RAMAZZI LEMOLE (1) Bernardo

Apellidos Nombres

DOCUMENTOS: C/C. ..... C/I. .....

Serie No. No. Dpto.

OTROS DOC. .....

Pasaporte Lib. Enrol. etc.

NACIMIENTO: .....

Fecha Lugar

DOMICILIO: .....

Calle No. Teléf. Ciudad o Localidad

PROFESIÓN U OCUPACIÓN: Estudiante (2)

LUGAR: Ciencias Economicas (3) CARGO: .....

IDEOLOGÍA POLÍTICA: ..... CLASIFICACIÓN: .....

DATOS COMPLEMENTARIOS .....

Est. Civil Cónyuge Hijos

.....

Otros familiares

FECHA	DOCUMENTOS	123165 ANTECEDENTES A REGISTRAR Fg.
4.7.83	28119/2	27.6.83 - El Sr. Juez Militar de Instrucción de 4to. Turno dispuso que fuera llevado en el día de mañana a su despacho, a raíz de un procedimiento que se lleva a cabo contra integrantes de la U.J.C.Eval: A-2 (CC)
7.83	28292/2 P.D.	-30.6.83.-Fue conducido ante el J.M.I. 4to.T.habiendo posteriormente recuperado su libertad bajo emplazamiento en su domicilio. Cabe señalar que venía siendo indagado como posible integrante de la U.J.C.Eval:A-1.(TT) Indica (1).-
7.83	27793/2	10.6.83. Detenido en la fecha en la finca de Balmas y Ombues Nro.5701 apto. 101 , donde no se incautó material alguno. Sindicado como Secretario Político en Ciencias Economicas del Sector Universitario de la U.J.C.. Hasta la fecha niega toda vinculación.Eval.A-2 (ME)
12.7.83	28214/83 Pág.001.	- 27.6.83 - RADIO BERLIN INTERNACIONAL, en la misma el causante es nombrado a causa de su detención por pertenecer a la UJC.- Eval: B-2 .- (AA).-
23.7.83.	28587/5	"PRESSUR "No.15 del 3/7/83: En la fecha lo mencionan como detenido.-Eval. -1.- Indica (2) y (3)./(FE)
2.8.83.	28635/04	Indica IDEM. anotaciones anteriores.-Eval.B-2.-(FE)

RAMAZZI LEMOLE BERNARDO

FECHA	DOCUMENTOS	123165 ANTECEDENTES A REGISTRAR Fs 3
23.8.83	29379/26	En el periódico MAYORIA del 21.7.83 se informa sobre su detención (OO)
8-9-83	2914[illegible]/085	Indica Idem. anotaciones registradas anteriormente. Ev 1.A-1 (SI)

123166-1

B-1

JUNTA DE COMANDANTES EN JEFE

S. I. D.

Dep. I Secc. I

Sub Secc. A/N

Ficha No. ..... Confec. 4.7.83

RAMBAO ELENA — BLANCA NIEVES.

Apellidos — Nombres

DOCUMENTOS: C/C. ENB Nº27.210 — C/I. 1.320.779 (1)

Serie — No. — No. — Dpto.

OTROS DOC. .....

Pasaporte — Lib. Enrol. — etc.

NACIMIENTO: 01.02.944 .....

Fecha — Lugar

DOMICILIO: Rio Guayas Nº4588 (en 1971) .....

Calle — No. — Teléf. — Ciudad o Localidad

PROFESIÓN U OCUPACIÓN: Operaria .....

LUGAR: RICARD S.A. ..... **CARGO:** .....

IDEOLOGÍA POLÍTICA: ..... **CLASIFICACIÓN:** .....

DATOS COMPLEMENTARIOS .....

Est. Civil — Cónyuge — Hijos

.....

[redacted]

Otros familiares

FECHA	DOCUMENTOS	123166 ANTECEDENTES A REGISTRAR 152
19.02.79	Doc.274	-20.06.971 - Afiliada al P.Comunista con el N°55637, Secc.12 y 19,Agrupación:"Ricard", siendo presentada para su afiliacion por RITA CASSIA, según documentación incautada por OCOA en Feb/76.-(EVAL.A-1.).- (i).
04.07.83	D.28220/1	-Indica (1).-(i).-
04.07.83	.....	Memo(A)1469/83 para el C.E.P.-(i).-

123167-9

A. N. 45-1

D. I. Secc. I

Sub Secc. A/N

Ficha Nº ..... Confec. 10.10.82

JUNTA DE COMANDANTES EN JEFE

S. I. D.

RAMBUGER Eva

Apellidos Nombres

DOCUMENTOS: C/C. ..... C/I. .....

Serie Nº Nº Dpto.

OTROS DOC. .....

Pasaporte Lib. Enrol. etc.

NACIMIENTO: .....

Fecha Lugar

DOMICILIO: DINAMARCA .....

Calle Nº Teléf. Ciudad o Localidad

PROFESION U OCUPACION: .....

LUGAR: ..... CARGO: .....

IDEOLOGIA POLITICA: ..... CLASIFICACION: .....

DATOS COMPLEMENTARIOS .....

Est. Civil Cónyuge Hijos

.....

Otros familiares

[redacted]

FR-2

Fecha	Documentos	123167 ANTECEDENTES A REGISTRAR
4.9.82	18544	-Según declaraciones de Daniel Alberto CALERO DAVYT, en Acta de fecha 28-SET-82, el sedicioso Jorge LEGUIZAMO le envió la dirección de la causante, que se encontraba en DINAMARCA y trabajaba para AMNESTY INTERNATIONAL. Su trabajo en la organisación antes mencionada estaba relacionado con los "niños desaparecidos del Uruguay".-Eval. A-1.(TJ)

123168-7

E1

MINISTERIO DE DEFENSA NACIONAL
S. I. D.

Dep. I Secc. I
Sub-Secc. A/N
Ficha Nro..... Confec. .....

Ficha confeccionada 8/7/72

Sra. RAMELA
Apellidos Nombres

DOCUMENTOS: C/C. Serie Nro. C/I. Nro. Dpto.

OTROS DOC. Pasaporte Lib. Enrol. etc.

NACIMIENTO: Fecha Lugar

DOMICILIO: José Pedro Varela 3327
Calle Nro. Teléf. Ciudad o Localidad

PROFESION U OCUPACION:

LUGAR: CARGO:

IDEOLOGIA POLITICA: Socialista. CLASIFICACION:

DATOS COMPLEMENTARIOS: Est. Civil [redacted] Conyuge Hijos

Otros familiares

FS-2

Fecha	Documentos	123168 ANTECEDENTES A REGISTRAR
18/5/72	D-1041	En la detención del arquitecto Ramón Martinez Cuarino y de su esposa Marisa Flina Fronzoni Castillo se encontro su nombre de afiliado al Partido Socialista. "PP"
17.7.72	Doc.1976	Figura en una relación de direcciones, incautadas en los documentos del Arqu. Ramón Martinez Guarino y Sra. en su detención. (W).

123169-5

1 Fs 1

JUNTA DE COMANDANTES EN JEFE

S. I. D.

DEP. V SECC. I

SUB SECC. A/N

FICHA Nº ..... CONFEC. 23/8/79

RAMELA VEZZOSO — Apellidos

ANIBAL PEDRO — Nombres

DOCUMENTOS: C/C Nº AXB 17641 (3) Dpto. C/I. 1.334.670 Serie Nº

OTROS DOC. ..... Pasaporte Li. Enrol. etc.

NACIMIENTO: 04 de Mayo de 1957 (4) Fecha — Montevideo Lugar

DOMICILIO: Donpland 611/4 Calle — Teléf. — Montevideo Ciudad o Localidad

Tte. Rinaldi 4273 Nº (5)

PROFESION U OCUPACION: Planta Emisora [illegible](1)

LUGAR: S.OID.R.E. CA 20(2) CARGO: Sub-Jefe Técnico (6)

IDEOLOGIA POLITICA: ..... CLASIFICACION: .....

DATOS COMPLEMENTARIOS: Soltero)7)

Est. Civil — Cónyuge — Hijos

[redacted] Otros familiares

FECHA	DOCUMENTOS	123169 ANTECEDENTES A REGISTRAR
ENE80	DNII.	-No registra antecedentes.
11/5/82	D. 14311	Indice de los filiatorios.- (FE)
2.6.83	20939/5	Acreditado ante la [illegible] como periodista para cubrir la visita de SS. [illegible] los Reyes de España, realizada entre el 20 y el 22 de Mayo del corriente. Vol.I:A-1.([illegible])Ind.1 al 2
20.10.83	30629/01 Pag.013/47	20.9.83- SE.PLA.CO.DI. por Nota No. 4376/83/D solicita aval para que el causante integre Misión al exterior (Buenos Aires -Rep. Argentina). SE APRUEBA por Memorandum No.2206/83 del 21/SET/83.- Indica (3) al (7).- (CC)

123170-3

fs-1

MINISTERIO DE DEFENSA NACIONAL
S. I. D.

Dep. 1 E Sec. 1
Sub-Sec.
Ficha Nº ____ Confec. 22/5/73

RAMELA CAMACHO — Apellidos
Beatriz — Nombres

DOCUMENTOS: C/C. BLB 12340 (1) — Serie Nro.
C/I. 610.292 (3) — Nro. Dpto.

OTROS DOC. ____ Pasaporte Lib. Enrol. etc.

NACIMIENTO: ____ Fecha
Montevideo (4) — Lugar

DOMICILIO: PORONGOS 2491 (2) — Calle
Humberto Primero 3904 apto. 6 (5) — Nro. Teléf. Ciudad o Localidad

PROFESION U OCUPACION: ~~Empleada (9)~~

LUGAR: ____ CARGO: ____

IDEOLOGIA POLITICA: ____ CLASIFICACION: ____

DATOS COMPLEMENTARIOS: soltera (7) — Est. Civil
[redacted] — Cónyuge Hijos

HIJA DE: José Aníbal y Amalia (8) — Otros familiares

Fecha	Documentos	123170 ANTECEDENTES A REGISTRAR FS-2
17.5.73 JPM PM	1020 Anexo 2	Proc. abril 1973,por los delitos de:"Atentado a la Const. en el grado de Consp." y "Asoc. p/Delinq.".*(DD)
4.4.73	Doc.687 FF.CC Nro.785 (00)	
11.7.74	D. 1694	= Figura en una nómina de civiles que se encuentran bajo responsabilidad del Ejército,siendo evacuada con fecha 10/6/1974 del E.M.R.No.2 al H.C.FF.AA.= ((C.C))
16.02.82	D. 5757/81 32	-Figura en una relación de la Corte Electoral, de ciudadanos inscriptos en el Registro Civico Nacional, que se encuentran comprendidos en el Art. 1, Literal "B" del Acto Institucional No. 4, con prohibicion de ejercer el derecho de voto. (Procesados por delitos de "Lesa Nacion").EVALUACION A-1(VL) Indica (4) (2)
~~16.02.82~~	~~D.6004/81~~	~~-Se encuentra comprendido en el Art.1o. literal b) del Acto Institucional No.4,por haber sido procesado el~~ / / ~~por los delitos previstos en.~~ ~~C.P.M.~~ ~~C.P.O.~~ ~~EVALUACION A=1 (I.A)~~

123170

FECHA	DOCUMENTOS	RAMELA CAMACHO ANTECEDENTES A REGISTRAR BEATRIZ FS-3
11.8.83	15728 Pag.234 y 235.-	- 28.2.973: Detenida.- - 28.3.973: Procesada.- - ACTUARON: J.M. de Instrucción de 6to. Turno.- J.M. de 1ra. Instancia de 5to. Turno.- - Fiscal Militar de 4to. Turno.- - Defensores: Dres. A.GAYMARIS, C.CASSINA, Susana ANDREASSEN.- - Delito: Art. 132 inc.6 y 137, 150 del CPO.- - 19.2.973: Por Sentencia definitiva de 1ra. Instancia, fue condenada a tres años de penitenciaría.- - 27.9.75: Fecha de fallecimiento.- - 25.10.76: Registra entrada al S.T.M.- - EVAL/: A-1 (Y) Indica del (3) al (9).-
1324.84	8401544 003	Año 1979- Figurá en una relación de reclusas liberadas, procedente del EMR 2, puesta bajo el régimen de lib. Vig., fijando domicilio en Humberto Primero 3904. Unidad de Control-R.C.6 Fecha de liberada-15.7.75. Eval.A-1 (TL).-

123171-1

E-1

MINISTERIO DE DEFENSA NACIONAL
S. I. D.

Dep. I Secc. I

Sub Secc. A/N

Ficha Nro. ..... Confec. 1/X/75

~~RAMELA~~ ~~DANIEL~~
Apellidos Nombres

DOCUMENTOS: C/C ..... C/I. .....
Serie Nro. Nro. Dpto.

OTROS DOC. .....
Pasaporte Lib. Enrol. etc.

NACIMIENTO: .....
Fecha Lugar

DOMICILIO: ..... San José
Calle Nro. Teléf. Ciudad o Localidad

PROFESION U OCUPACION: Historiador

LUGAR: ..... CARGO: .....

IDEOLOGIA POLITICA: ..... CLASIFICACION: .....

DATOS COMPLEMENTARIOS: .....
Est. Civil [redacted] Cónyuge Hijos

.....
Otros familiares

F5-2

Fecha	Documentos	123171 ANTECEDENTES A REGISTRAR
2/12/74	D.3082 bis.	-Asistenté a un lunch ofrecido ante la inauguración de la muestra "ARQUI TECTURA CONTEMPORANEA DE LA URSS"; efectuada el 26 de octubre.-auspiciada por el I.C.U.S. y la Embajada de la Unión Soviética .- Se llevó a cabo en los Salones del Club San Jose de la ciudad del mismo nombre.- Este tipo de exposicion permitiría reunir a todos los directivos y simpatizantes de los partidos políticos proscritos el 30 de noviembre de 1973 Así se tomaría contacto legal; con las masas, atrayendo a la gente joven para los partidos.- Se reunieron en la oportunidad miembros del: Partido Comunista;26 de Marzo; Unión Popular; U.J.C.,etc.-Se estima entonces que la verdadera finalidad de la muestra era permitir la reunión pública ya abierta de integrantes del PC mediante la "fachada"proporcionada por el ICUS.- manteniendo así frente a la opinión pública la imagen de existencia del partido a pesar de la disolución dispuesta por el Gobierno.-Eval.B-2.(J)

MINISTERIO DE DEFENSA NACIONAL 123172-9

S. I. D.

FB-1

Dep. I Secc. I

Sub - Secc. G

Ficha Nro.____ Confed 2/III 53

RAMELA — Apellidos

DANIEL — Nombres

DOCUMENTOS: C/C____ Serie ____ Nro. C/I____ Nro. ____ Dpto.

OTROS DOC. ____ Pasaporte ____ lib. Enrol. ____ etc.

NACIMIENTO ____ Fecha ____ Lugar

DOMICILIO: ____ Calle ____ Nro. ____ Teléf. SAN JOSE Ciudad o Localidad

PROFESION U OCUPACION: Funcionario municipal

LUGAR: ____ CARGO: ____

IDEOLOGIA POLITICA ____ CLASIFICACION Dirigente

DATOS COMPLEMENTARIOS ____ Est. Civil [redacted] Conyuge ____ Hijos

Otros familiares

FS-2

123172

Fecha	Documentos	ANTECEDENTES A REGISTRAR
19		
8/I/70	B/30D/1	Secretario de la gremial que los agrupa. (RR)
26.9.83	16380/15	2.6.82:En la fecha,previo a las Elecciones Internas de los PP.PP. se establece que el causante,integrante del Mov."Por la Patria"del P.N. en el Dpto.de San José, se encuentra parcialmente inactivo,presumiblemente a la espera de directivas brindadas por el requerido Wilson FERREIRA ALDUNATE desde el exterior.-Eval:A-2(AD)

123173-7

B-1

SERVICIO DE INFORMACION DE DEFENSA

Dep. 1

Confeccionado el 18 [illegible] 1975

V A R I O S

FOTO

Apellidos VALERIA BERAZAY

Nombres Hector Raúl

Fecha de Nacimiento 1.3.33

Lugar de Nacimiento

Est. Civil

Cred Cívica Céd. Identidad 716.070

Otros Documentos

Ocupación

Padre

Madre

Domicilio Campeche 4543 Ciudad

Otros datos

[redacted]

Imp. CHIESA Hnos. Ltda. 10.000 - 12 - 73

FS-2

FICHA COMPLEMENTARIA

123173

DOCUMENTO		ANTECEDENTES
Fecha	Origen	
15.4.75. Evol. F-2	Doc. 626 (BB).-	-Integrante de la Murga "Araca la Cana", la cual representaba al F.Amplio. Letras con grado de protesta desimulada en su forma de actuar.- Catalogado como izqierdista.-(ll)
3.4.73.	Doc. 601.	-Integrante de la Murga "Diablos Verdes", la cual cuyas letras han demostrado tendencia "terrorista" e izquierdista.-(qq) (Ev.A-2)

B-1

MINISTERIO DE DEFENSA NACIONAL 123174-5

S. I. D.

Dep. I Secc, I

Sub - Secc. G 74

Ficha Nro.____ Confec. 6/2/

RAMELA — Apellidos

RAUL — Nombres

DOCUMENTOS: C/C.____ (Serie / Nro.) C/I.____ (Nro. / Dpto.)

OTROS DOC. ____ (Pasaporte / Lib. Enrol. / etc.)

NACIMIENTO: ____ (Fecha / Lugar)

DOMICILIO: ____ (Calle / Nro. / Teléf.) San José (Ciudad o Localidad)

PROFESION U OCUPACION: gremialista

LUGAR:____ **CARGO:**____

IDEOLOGIA POLITICA:____ **CLASIFICACION:**____

DATOS COMPLEMENTARIOS: ____

Est. Civil [redacted] Conyuge Hijos

____

Otros familiares

K-2

Fecha	Documentos	123174 ANTECEDENTES A REGISTRAR
31/5/72	PPI-1209	Delegado por el dpto.de San José al Congreso de Municipales de la Zona Sur realizado en la misma ciudad en el local de ADEOM, el día 8 de abril de 1972.(RR)

JUNTA COMANDANTES EN JEFE
Dep. 1

123175-2

Confeccionado el 28 ENE. 1977

V A R I O S

FOTO

Apellidos RAMELA

Nombres Víctor

Fecha de Nacimiento

Lugar de Nacimiento

Est. Civil

Cred. Cívica ..... Céd. Identidad .....

Otros Documentos

Ocupación Oficial 4to. del Juzgado Ltdo. 2do.Turno.

Padre

Madre

Domicilio ..... Ciudad RIVERA.-,

Otros datos

[redacted]

IMP. CHIESA Hnos. Ltda. 3.000 - 5 - 76

FICHA COMPLEMENTARIA

DOCUMENTO		123175 ANTECEDENTES
Fecha	Origen	
4.10.76	DOC. 1276	- Figura en una relación de funcionarios del Poder Judicial. El suscrito profesa ideas izquierdistas. Se desempeña como Oficial 4to. del Juzgado Letrado de 2do. turno, del Departamento de Rivera.- (SS)- Eval; B - 2t-

MINISTERIO DE DEFENSA NACIONAL
S. I. D.

123176-0

Dep. I 14.6.75 Secc. I
Sub - Secc. G
Ficha Nro. ____ Confec. ____

RAMELA DE CASTRO — Apellidos
Victor — Nombres

DOCUMENTOS: C/C ____ Serie ____ Nro. ____ C/I. ____ Nro. ____ Dpto. ____

OTROS DOC. ____ Pasaporte ____ Lib. Enrol. ____ etc. ____

NACIMIENTO: ____ Fecha ____ Lugar ____

DOMICILIO: ____ Calle ____ Nro. ____ Teléf. ____ Dpto. MONTEVIDEO — Ciudad o Localidad

PROFESION U OCUPACION: Bancario

LUGAR: ____ CARGO: ____

IDEOLOGIA POLITICA: ____ CLASIFICACION: Activista - AEBU

DATOS COMPLEMENTARIOS: ____ Est. Civil [redacted] Conyuge ____ Hijos ____

Otros familiares

KS-2

Fecha	Documentos	123176 ANTECEDENTES A REGISTRAR
28.X.74	D. 2832	Fue declarado cesante en julio de 1969 a raíz de los conflictos bancarios, a partir del 15 de enero de 1972# prosigue percibiendo sus sueldo como si permaneciera activo.- #-(por Convenio).- Evaluación B-2.-(I).-

123177-8

SERVICIO DE INFORMACION DE DEFENSA

Dep. 1

V A R I O S

Confeccionado el 13.6.74.

Apellidos RANELLA

Nombres Carlos

Fecha de Nacimiento

Lugar de Nacimiento

Est. Civil

Cred. Cívica ..... Céd. Identidad .....

Otros Documentos

Ocupación

F O T O

Padre

Madre

Domicilio J.H.Rebes 1416 Ciudad

Otros datos:

[redacted]

chiesa hnos. - 4 000 - 5/77

FS-2

FICHA COMPLEMENTARIA

DOCUMENTO		123177 ANTECEDENTES
Fecha	Origen	
7.5.74.	Doc.0950.	- Figura en una nómina incautada, de destinatarios de impresos en propaganda subversiva. Eval: A - 2. Reprocesado por (Y).

MINISTERIO DE DEFENSA NACIONAL 123178-6

S. I. D.

10 ENE. 1975

Dep. I Secc, I

Sub - Secc. G

Ficha Nro. _____ Confec. _____

RAIELLA de CANEPA — Milka

Apellidos — Nombres

DOCUMENTOS: C/C. _____ C/L _____

Serie Nro. Nro. Dpto.

OTROS DOC. _____

Pasaporte Lib. Enrol. etc.

NACIMIENTO: _____

Fecha Lugar

DOMICILIO: _____

Calle Nro. Teléf. Ciudad o Localidad

PROFESION U OCUPACION: Profesora de Idioma Español

LUGAR: Liceo de Sta. Lucia CARGO: _____

IDEOLOGIA POLITICA: Izquierdista CLASIFICACION: Activista

DATOS COMPLEMENTARIOS: _____

Est. Civil [redacted] Cosyuge Hijos

_____

Otros familiares

Fecha	Documentos	123178 ANTECEDENTES A REGISTRAR
1.3.74	0377	-Realizó contra cursos en un club del F.A.,tenía un Cte. de Base del F.A., realizó adoctrinamiento.-(G)(Ev. F6)
26-2-71	B.77.D.1 Ev.F-3.-	**Figura en una nómina de Profesores de Enseñanza Secundaria, del interior (Afiliados a la Gremial de Profesores de Montevideo y Federación Nacional de Profesores) vinculados a actividades de proselitismo y agitación subversiva o simpatizantes de las mismas.,** en los años 1965/66/67/68.- (M).-
7/4/77	D. 307	-Figura en una relación de profesores que serían de tendencia izquierdista,con.[illegible]da en un folleto publicado por la Federación Nacional de Profesores de Enseñanza Secundaria,en ocasión de la elección de Consejeros,que se llevó a cabo en la ciudad de Salto,en los días 29 y 30 de Julio,entre los años 1969/1972.-(Eval.A-1)(LL).-

4/XI/982

B-1

JUNTA DE COMANDANTES EN JEFE

S. I. D.

123179-2

Dep. I Secc. I

Sub Secc. A/N

Ficha Nº ..... Confec. .....

RAMELO LANFRANCO — Apellidos

José Antonio — Nombres

DOCUMENTOS: C/C. BZR 30298 — Serie / Nº

C/I. 935.814 — Nº / Dpto.

OTROS DOC. ..... — Pasaporte / Lib. Enrol. / etc.

NACIMIENTO: 20/XII/942 — Fecha

Montevideo (1) — Lugar

DOMICILIO: Laguna Merín 4560 Ap.3 (1974)

María Orticochea 4560 Ap.3 P.1 — Calle / Nº / Teléf. / Ciudad o Localidad

PROFESION U OCUPACION: Empleado de AF.E. - Empleado Enseñanza Primaria

Comerciante (2)

LUGAR: ..... CARGO: .....

IDEOLOGIA POLITICA: ..... CLASIFICACION: .....

DATOS COMPLEMENTARIOS Divorciado (3)

Est. Civil — Cónyugé — Hijos

Hijo de Héctor y Serafina.

Otros familiares

[redacted]

Fecha	Documentos	123179 ANTECEDENTES A REGISTRAR B-2
13/9/82	18935 R.E.18718	15/IV/68- Es sindicado como miembro del Partido Comunista. Se domicilia en el núcleo de viviendas de INVE ubicado en Laguna Merin en las proximidades de Millán y Raffo.- Trabaja en A.F.E., e integra la agrupación comunista de dicho Ente.- Evaluación: B-2
08/9/82	18718	Figura en el 56 lugar de la lista 611 del Partido Nacional Agrupación "Herrera Echegoyen Barbot" Dpto. de Montevideo como candidato para integrar los deliberantes Departamentales y Convenciones Nacionales en las Elecciones internas de los PP.PP. del 28 de Noviembre de 1982. (PP LG) Indica ① al ③
05/X/82	----------	Por Oficio Nº. 743/82 el S I.D. comunica a la Corte Electoral que de acuerdo a las disposiciones vigentes, no existen objeciones para que el causante integre la lista de referencia. (PP LG)

123180-0

JUNTA DE COMANDANTES EN JEFE

S. I. D.

Dep. I Secc. I

Sub Secc. A/N

Ficha Nº ..... Confec. 14.7.81

RAMERA LANTINEZ — Apellidos

Gabriela — Nombres

DOCUMENTOS: C/C ..... Serie ..... Nº ..... C/I. ..... Nº ..... Dpto.

OTROS DOC. ..... Pasaporte ..... Lib. Enrol. ..... etc.

NACIMIENTO: ..... Fecha ..... Lugar

DOMICILIO: ..... Calle ..... Nº ..... Teléf. ..... Ciudad o Localidad

PROFESION U OCUPACION: .....

LUGAR: ..... **CARGO:** .....

IDEOLOGIA POLITICA: ..... **CLASIFICACION:** .....

DATOS COMPLEMENTARIOS: ..... Cónyuge ..... Est. Civil [redacted] ..... Hijos

..... Otros familiares

F5-2

Fecha	Documentos	123180 ANTECEDENTES A REGISTRAR
13.7.81 P.D.192	5859	-11.7.81-En el día de ayer su novio fue detenido al parecer estar bajo los efectos de drogas, el cual luego de haber tenido un altercado con la causante ingirió 10 comprimidos de "OPTILADON". Eval: A-1 (M).-

Imp. Nacional 716/79

SERVICIO DE INFORMACION DE DEFENSA

AN

Dep. I

123181-8

fs 1

Confeccionado el 12-V-1970.-

Apellidos RAMETTA FERNANDEZ

Nombres Ariel

FOTO

Fecha de Nacimiento 35 años (1968) 29/1/934 (1)

Lugar de Nacimiento Uruguay (Montevideo) (2)

Est. Civil: Casado con Sara Rosario Chinaje (3) o Ch[illegible] (13) (11)

Cred. Cívica BXB 2592 (4) Ced. Identidad 438,246 (5) 01-438.246

Otros Documentos

Ocupación Empleado de ANCAP. (Operador Refinería) (6) OPERARIO REP. CDU. COMBUSTIBLES (13)

Padre Rosario Rametta (7)

Madre Aydée Ofelia Fernandez (8)

Domicilio Dionisio Coronel 1179 esq. Calera de las Huertanas (9) Ciudad Montevideo ANDES 1415 (12) [illegible] (10)

Otros datos: Raza caucásica, estatura mts 1,80 peso Kg. 70 cabello castaño.-

[redacted]

FICHA COMPLEMENTARIA

DOCUMENTO		123181 ANTECEDENTES
Fecha	Origen	
3-VII-968 X	B72-D37 Parte 41	-Detenido en averiguación durante las Medidas Prontas de Seguridad.-
24.6.69 X	Parte No.1	_Detenido por violación del Decreto de Medidas Prontas de Seguridad._(E)
25/6/69 X 4.8.969	Parte No.2 Parte No.42	-Internado en el C.G.I.O.R..-(E) - Fue puesto en Libertad.- (E)
23.8.968 X	B.68 D.4	-Integra una lista del personal de ANCAP que concurrió a cumplir un período de Instrucción Militar en Unidades de la Armada por considerársele activista.- Promovió desórdenes y resistencia. Agitador.- (E) Indica (1) al (10
8.I.76. X	Doc.0001.	- Afiliado al P.Comunista el 31.XII.65.con el No. 24.825.(Microfilm incautado a RODNEY ARISMENDI). Eval:B - 2. (Y).=
19/2/79	0274	- Según material incautado por OCOA en "Operación Morgan", se establece que se encuentra afiliado al Partido Comunista con el No. 24.825.- EVALUACION: A-1.- (RJ)

FECHA	DOCUMENTOS	123181 ANTECEDENTES A REGISTRAR 153
17/9/81 No.6640/81 (A.N.C.A.P.).-	C.H.C.P. PERMANENCIA DE MONTEVIDEO	-11/3/82: En la fecha se contestó dicha constancia a nombre del causante para su Permanencia en A.N.C.A.P. ANTECEDENTES REGISTRADOS EN EL DPTO.3 DE LA D.I.I..- -2/3/967: Según información confidencial, se trata de un activista del Partido Comunista. En las elecciones del mes de noviembre de 1966, hizo propaganda para el FIDEL desde un camioneta de su propiedad. Mantiene estrechos contactos con Horacio Isver DE LOS SANTOS y Elsa FERNANDEZ.- -11/5/968: En la fecha se establece que el causante es Dirigente de la Federación ANCAP.- -15/5/968: Integra la lista No.12, (Vanguardia), en las elecciones del gremio de ANCAP, donde predominan elementos del MUSP, realizados en 1968.- -26/1/974: Por información recibida de la Jefatura de Policía de Soriano de que en la calle Dionisio Coronel No.1175, se realizaban reuniones nocturnas de personas que podrían estar vinculadas al MLN, se concurrió a efectuar un allanamiento. En el procedimiento se incautó un revólver Marca "Astra", cal.38 largo por lo que el causante fué conducido al 4to. piso de Cárcel Central. Interrogado manifestó que no se realizaban reuniones de ningún tipo en su domicilio. El Sr.Juez Ldo. de Inst. de 5to.Turno dispuso que no fuera privado de su libertad.- -2/11/973: Detenido el día 4/7/74, por personal de la Secc.15a. frente a la Facultad de Trabajo por un presunto antentado.- -29/12/81: Por informe de ANCAP enviado por la D.I.eI-Secretaría, el 12 de octubre de 1981 informa que con fecha 5/10/974, de ANCAP está incluído en "Planilla de Personal a la Orden" por conflictos, según resolución (D) No.264/9/74 con fecha 9/10/974 del S.I.D.- (RJ)

FECHA	DOCUMENTOS	123181 ANTECEDENTES A REGISTRAR	54
13.04.82	D.13.791	**Baja como funcionario de A.N.C.A.P. por vencimiento de su pase a disponibilidad según lo previsto en el Art.5to.del Acto Inst.No.7. Evaluación : A-1. Indica (11) (a) (13). (LA) (GM)**	
6.10.82	20691/PI	-Fue trasladado a la D.I.I.,procedente de la Secc.19ª,donde se encontraba detenido por haber sido acusado por su esposa de "injurias""calumnias",agregando además que tenía conocimiento que había pertenecido al M.L.N.,conectándose con Raúl SENDIC y otros sediciosos que se encuentran ahora fuera del país,habiendo además realizado atentados con bombas. Al ser interrogados ambos,y al realizarse una inspección en su domicilio se estableció que su esposa es enferma mental,quién fue tratada en varias oportunidades en el H. Vilardebó,diagnosticándosele "Delirio Crónico". Su esposa manifestó que cuando está contrariada,miente con respecto al encausante,del que está separada,sabiéndo sólo que era adicto a la ideología sustentada por el P.A.,no habiéndolo visto nunca con Sendic ni con otro sedicioso, recordando solamente que en una oportunidad llevó a su domicilio material del P.A. El encausado expresó que entre 1952/1957 trabajó en la Fábrica Uruguaya de Alpargatas siendo despedido por un hurto de telas. Entre el 57/59 trabajó por su cuenta en su domicilio. 1959.-Ingresó a Ancap como oficial electricista. ...///	

FECHA	DOCUMENTOS	123181 , ANTECEDENTES A REGISTRAR
	///...	Agregó que nunca tuvo militancia política,siendo solamente simpatizante del P.I. y dirigente del gremio de Ancap,lo que motivó su despido. Expresó además que desde hace dos años se encuentra separado de su esposa y que concurrió a su domicilio a efectos de llevarle dinero para su hija,encontró la casa abierta y totalmente abandonada,lo que motivó que reaccionara en forma un tanto desfavorable. No se ha logrado ubicar sus antiguas actividades,por lo que sigue en calidad de detenido.Eval:A-1.(TT).- Indica (13) y (14).-
6.10.82	20602/PI	-5.10.82.-Fueron indagados sus socios,quienes manifestaron que el causante había progresado en base al trabajo y con respecto al dinero en dólares saben que lo retiró del Banco Bafisud porque tenía entendido que dicho Banco iba a dar quiebra,además recibió una herencia de su padre recientemente fallecido,habiendo cobrado además una importante suma de dinero por su despido en Ancap. El J.Ldo.1ra.I.en lo Penal 3er.T. dispuso que su esposa fuera conducida al Instituto Técnico Forense a los efectos de que se establezca si es imputable. Posteriormente recuperó su libertad. Eval:A-1.(TT)

FECHA	DOCUMENTOS	123181 ANTECEDENTES A REGISTRAR	F56

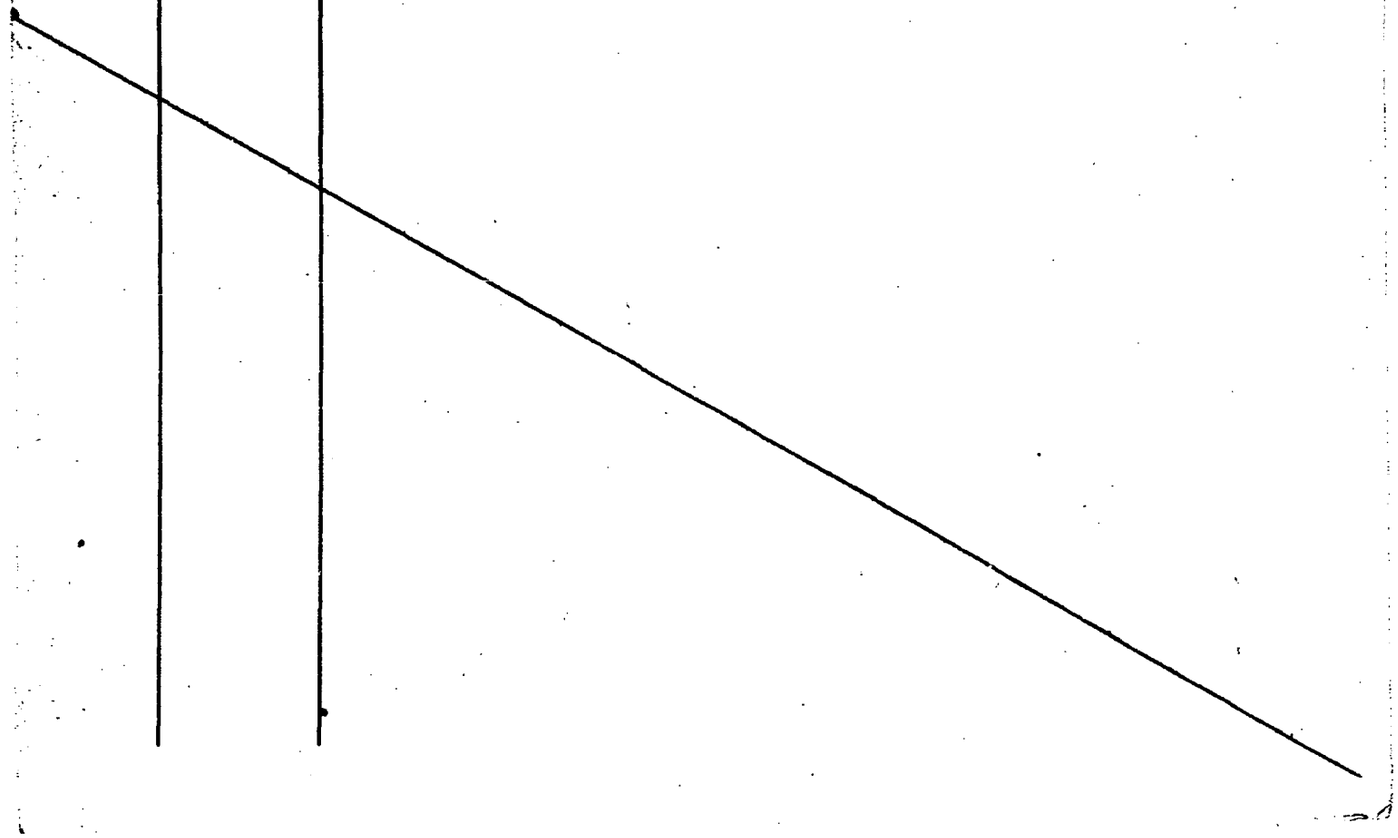

MINISTERIO DE DEFENSA NACIONAL
S. I. D.

123181

Dep. I Secc. I
Sub-Secc. G
Ficha Nº..... Confec....

BARRETTA FERNANDEZ — Ariel
Apellidos — Nombres

DOCUMENTOS: C/C RRB 2592 C/I 438.246
Serie No. No. Dpto.

OTROS DOC.: .....
Pasaporte Lib. Enrol. etc.

NACIMIENTO: 29-1-34 en Montevideo
Fecha Lugar

DOMICILIO: Dionisio Coronel 1179 esq.Calera de las Huérfanas (año 1968)
Calle No. Telef Ciudad o Localidad

PROFESION U OCUPACION: Funcionario de ANCAP

LUGAR: Secc. Refinería CARGO Operador

IDEOLOGIA POLITICA ..... CLASIFICACION ACTIVISTA

DATOS COMPLEMENTARIOS .....

Est. Civil 45758 Conyuge Hijos

Otros Familiares

FECHA	DOCUMENTOS	ANTECEDENTES A REGISTRAR 123181
8.68 23	B/68 B/4	-Fue detenido durante la movilización de ANCAP por promover dese denes y resistencia, realizando instrucción militar en Unidades de la Marina.
26 /4/73	RESPUESTA	Miembro del Consejo Directivo de la Fed.ANCAP. (RR)
/4/73 24	991 Y	Integrante de la "Agrupación Vanguardia" de ANCAP. (RR
2.5,73	1024	Hizo declaraciones al semanario "Respuesta", expresó: "Que a pesar de tener un programa de lucha no se combate por el de manera consecuente, sino aisladamente sin consulta permanente a las bases sindicales, ejemplo la lucha por el salario. En cuanto a las libertades falta decidir que no hay que decidir sin son presos políticos o sindicales. Destacó que tiene que participar en todas estas discuciones el obrero para que la CNT sea en realidad fuerte. (K)
13.6.73	1263	Figura en lista de func. detenidos en 1968 por asuntos gremiales. (K)
14.I.76	Doc.1302	- Figura en una relación de funcionarios de ANCAP que con fecha 18.8.76 fueron dados de baja de dicho ente. (SS).-

FECHA	DOCUMENTOS	123181 ANTECEDENTES A REGISTRAR 59
8/1/76	001	-Según Microfilm incautado a RODNEY ARISMENDI, se establece que se encuentra afiliado al Partido Comunista con el No.24.825.- EVALUACION: B-2.- (RJ)
19/2/79	0274	-Según material incautado por OCOA en "Operación Morgan", se establece que se encuentra afiliado al Partido Comunista con el No.24.825.- EVALUACION: A-1.- (RJ)
17/9/81 C.H.C.P. No.6640/81 PERMANENCIA DE MONTEVIDEO. (A.N.C.A.P.)		-11/3/82: En la fecha se contestó dicha constancia a nombre del causante para su Permanencia en A.N.C.A.P.- ANTECEDENTES REGISTRADOS EN EL DPTO.3 DE LA D.I.I..- -2/3/967: Según información confidencial, se trata de un activista del Partido Comunista. En las elecciones del mes de noviembre de 1966, hizo propaganda para el FIDEL desde una camioneta de su propiedad. Mantiene estrechos contactos con Horacio Isver DE LOS SANTOS y Elsa FERNANDEZ.- -11/5/968: En la fecha se establece que el causante es Dirigente de la Federación ANCAP.- -15/5/968: Integra la lista No.12, (Vanguardia), en las elecciones del gremio de ANCAP, donde predominan elementos del MUSP, realizados en 1968.- -26/1/974: Por información recibida de la Jefatura de Policía de Soriano de que en la calle Dionisio CoronelNo.1175, se realizaban reuniones nocturnas de personas que podrían estar vinculadas al MLN, se concurrió a efectuar un allanamiento. En el procedimiento se incautó un revólver Marca "Astra", cal.38 largo por lo que el causante fué conducido al 4to. piso de Cárcel Central. Interrogado manifestó que no se realizaban reuniones de ningún tipo en su domicilio. El Sr. Juez

FECHA	DOCUMENTOS	123181 ANTECEDENTES A REGISTRAR 15-10
		Ido.de Inst.de 5to.Turno dispuso que no fuera privado de su libertad.- -2/11/973: Detenido el día 4/7/74, por personal de la Secc.15a. frente a la Facultad de Trabajo por un presunto antentado.- -29/12/81: Por informe de ANCAP enviado por la D.I. e I.Secretaría, el 12 de octubre de 1981 informa que con fecha 5/10/974, de ANCAP está incluído en "Planilla de Personal a la Orden" por conflictos, según resolución (D) No.264/9/74 con fecha 9/10/974 del S.I.D.- (RJ)
17.3.83.	20492/82	Habiendo solicitado C.E.C.P. el 17.9.81, se le otorgó Cat. "C" el 4.6.82.Eval.A.1.(AE).

RAMETTA FERNANDEZ Ariel 123131 6-A/N

C.I. 438.246

Dom. Dionisio Coronel 1179

Ocup. Funcionario de ANCAP

Antecedentes: 3/VII/968- Detenido en averig. durante Mas MPS.- 23/VIII/968- Detenido durante la movilización de ANCAP por promover desórdenes y resistencia. Realizó Inst Militar en Unidades de la Marina.- 24/VI/69 - Detenido por violación del decreto de MPS.- 25/VI/969- Internado en el G.I.O.R.- 4/VIII/969- Fué puesto en libertad.- 2/V/ 2/V/73 - En sus declaraciones al Semanario "Respuesta" expresa: Que a pesar de tener la C.N.T un programa de lucha no se combate por el, de manera consecuente, sino aisladamente, sin consulta permanente a las bases sindicales ejem/ la lucha por el salario.- 8/I/76 Afiliado al P.C. el 31XII/965 con el Nº 24.825 Microfilm incautado a Rodney ARISMENDI Eval. B-2.-

1618-7

Ofc. 730/76. O.N.S.C. 123181 Fs-12

Información de Defensa

Memorandum 806/76.

NOMBRE: RAMELA FERNANDEZ Ariel 123131

C.I. 438.246

Dom. Dionisio Coronel Nº 1165 (1973)

Ocup. ANCAP Electricista

Antecedentes:

31/XII/965- Afiliado Nº 24.825 al Partido Comunista .-
3/VII968- Estando en vigencia el D.c. sobre M.P.S fue d
detenido en averig.- Internado en la Marina.- 24/VI/69
Detenido en su caracter de dirigente sindical, de acue
do a lo dispuesto en el Dec. sobre M.P.S.- 26/I/971-
Por información recibida en esta Dirección de que en la
calle Dionisio Coronel Nº 1175 se realizarían reunione
nocturnas de personas que podrían estar vinculadas al
MLN se concurrió a efectuar volver marca "Astra" cal*
38 largo por lo que fue conducido al 4º piso de Carcel
Central.- Interrogado manifestó que el arma la adquirió

1616

123181 Fs. 14

a un Sr. Aregui, no teniendo comprobante de compra, pues cumple horario nocturno en ANCAP Y LE ha robado varias veces.- Manifestó que no se realizan reuniones de ningún tipo en su dom. el Sr. Juez Ldo. de Inst. de 5to. Turno dispuso que no fuera privado de su libertad.-

Ofe. 729/76. O.N.S.C.

D.N.I.I. Mem 1117/76.

El Vice Presidente de la Cámara de Representantes

J. C. J. 123181 B16
Dpto. 1

Apellidos RAMETTA

Nombres Ariel

Documentos: Afil.P.C. 242825

Ant, Secc.	A	B	C	D	E	G	V
	X						

Secreto

ANTECEDENTES

123181

E16

Oriental 32

31-12-65

Dionisio Coronel 1179

BXB 2592

Electricista Reparación Ancap

8-1-76-0001-Eval. B-2 (D)

SERVICIO DE INTELIGENCIA
División I
(Seguridad)

SERVICIO DE INFORMACION DE DEFENSA /F
123182 58

Sección G
Gremios 5-1
Ficha N° [redacted]

GONZALEZ (1)

Nombres y Apellidos: RAMIL José

Fecha y Lugar Nac.: 31.05.931 (2) URUGUAY

Cred. Civ.: Serie BMA N.° 10345 (3) Ced. Identidad: 01-630.055 (4)

Otros documentos: Nº REGISTRO ANCAP: 144991 (5)
(Pasaporte - Libreta Enrolam. - etc.)

Domicilio: CUARO 3256 (6)
(Ciudad o Localidad) (Calle) (N.°) (Telef.)

Profesión:

Foto

Cargo y Lugar: SUPERVISOR LIMPIEZA-DIV.SERV. GRALES.- ANCAP.- (6)

Ideol. Política: Actuación:

Datos Complementarios:

Apreciación General:

[redacted]

Ficha confeccionada: 14 de Octubre de 1965

Documento		123182 Antecedentes Fs-2
Fecha	Origen	
31/12/64	EPOCA	- Dirigente de la Federación ANCAP. Propulsor de las movilizaciones de la mencionada gremial.-
25/III/978		-Se contestó por Mem.(A) Nº 4176 a la DNII (CC)
09.03.83	1026/80	18.8.980-Figura en una nómina de ANCAP como BAJA la que entró en vigencia el 22.8.980. Motiva la misma el venciniento de su pase a disponibilidad según lo previsto en el Art.5º del Decreto Constitucional Nº7. OBSERVACIONES: PERSONAL NO RUBICADO. De acuerdo con la facultad conferida por la Res.(D)Nº521/4/979.-EVAL.A-1.-Indica 1 al 6.-(X)

SERVICIO DE INTELIGENCIA
División I
(Seguridad)

MINISTERIO DE DEFENSA NACIONAL
SERVICIO DE INFORMACION DE DEFENSA
M/F
123183-6

Sección «A»
Act. Ant. Nac.
Ficha N[redacted].

Nombres y Apellidos: RAMILA LERENA, Ruben Lim

Fecha de Nacimiento: 25-II-1930.-

Lugar de Nacimiento: 1ra.Secc.Flores.-
(País - Ciudad o Localidad - etc.)

Cred. Civ.: Serie BNA N.º 12008 (1) Ced. Identidad: 685.882

Otros documentos:
(Pasaporte - Libreta Enrolam. - etc.)

Domicilio: Montevideo, Ramón Márquez 3449 (año 1947).-
(Ciudad o Localidad) (Calle) (N.º) (Telef.)

Rbla. Rca. del Perú 1075 Ap. 104 (2)

Filiación
- Edad Aparente ..... Color del Cutis .....
- Color del Cabello ..... Estatura Aproximada .....
- Complexión ..... Aspecto Social .....
- Señas particulares .....

Ficha confeccionada en Montevideo [redacted] el 19-XI-1952.-

123183 Profesor

ACTIVIDADES

(1) Laborales: Profesión Emp.Publico Lugar de trabajo O.S.T.

Cargo Sec.del Directorio desde 1958 Antigüedad

Otras Actividades Sec.del Cap. Apratto.

(2) Políticas: Ideología Comunista Actuación

Antecedentes

Antecedentes familiares

(3) Sociales: Estado Civil Casado(3) Religión Figuración

Grado Instrucción Lugares que frecuenta

(4) Económicas: Situación Capital aprox. Vehículo
marca y N.o

Otros datos

Datos Complementarios Hijo de: Aquilino Rémila y Laureana Lorena.-

Apreciación Personal Gral.

3

FICHA COMPLEMENTARIA RAMILA LERENA, Ruben Lim

B-3

Documento		Antecedentes
Fecha	Origen	123183
19-XI-952.	Carp.Trat.Mil. Uruguay-EE.UU.	- Probable simpatizante comunista por el discurso que pronunció en el acto realizado en el día de ayer en la Plaza Cagancha por intelectuales uruguayos, manifestándose contra las democracias occidentales que luchan en Corea y China y contra el Tratado Militar Uruguay-Estados Unidos de América.-
18-X-1960.	B-72- D-1.- No está	- Clasificado como Comunista.-(por la Jef.Pol.Mdeo - Actualmente es secretario político del C/F. Ramón M. Apratto en el Directorio de OSE.-
Enero 1962	Inf.Div.I.Seg.	-De ideología política Castrista.-Prof.Procurador. Firmante declaración Profesionales Universitarios de Apoyo a Cuba.-
15/X/963.	Jef.Pol.Mont.	-Comunista.-Profesor.-Secretario del Directorio de O.S.E. desde 1958.-
13.8.77	Doc. 0834	Año 1962-Firmante de un manifiesto de Profesionales Universitarios ante la situación Cubana. Eval. A-2 (BB).-
17/X/79	DNII	-Indica (1) al (3).- JUSTICIA del 23/I/953.- Hizo uso de la palabra en la fecha, en la Plaza Treinta y Tres de la ciudad de San José, en un acto contra el tratado militar con los Estados Unidos; este acto es organizado por el Comité Juvenil contra el Tratado, Comité de la Paz, Comité de Cañada Grande

FICHA COMPLEMENTARIA

Documento		123183 Antecedentes K-4
Fecha	Origen	
		Contra el tratado y Sindicato de Molineros de San José. En ese mismo acto, hablarán también los comunistas Darwin PELUFFO BAISSO, Pedro CERRUTI, Rodney ARISMENDI y el Dr. Santiago BARREIX. Información obtenida en el mes de octubre de 1960, permite establecer que ocupa el cargo de secretario del Capitán Apratto, miembro del Directorio de OSE.- MARCHA del 24/VI/960-Bajo el título "Los profesores de Vazquez y la Revolución Cubana", figura en una nómina de personas que inician un movimiento de adhesión a dicha causa y a la propagación de sus ideales y realizaciones. 16/I/968.- En la fecha se establece que el titular es contribuyente financiero de EPOCA.- (CONSTANCIA DE HABILITACION Nº 3684/78 DE LA SECC. 10a. DE MONTEVIDEO).- (J)
30.4.80.	D.1531	10.1.80 - Presenta nota ante el Jefe de Policía en Montevideo por habérsele denegado la Constancia de Habilitación.- 15.2.80 - En la fecha se notifica al causante de la Constancia que registra.- 21.2.80 - Presenta recurso ante el Delegado del S.I.D. en el Departamento de Montevideo al habérsele incluido en la Cat."C" de C.H.C.P..- 24.4.80 - El Delegado Departamental eleva el Exp. del causante ante este Servicio.-

FECHA	DOCUMENTOS	123183 RAMILA LERENA — ANTECEDENTES A REGISTRAR — RUBLN LIM
		26.5.80 - Por Exp.No.175/D-I/80 de este Servicio se comunica al Delegado Departamental del S.I.D. en Montevideo que esta Dirección ha resuelto otorgar Cgt."B" de C.H.C.PR(NN)
20.3.82	- - - -	Se contestó en Memo.(A) 507/82 al Dpto.C-2/[illegible].MA.CC../(IP)

JUNTA DE COMANDANTES EN JEFE
S. I. D.

123184-4

30.11.82 FS-1

Dep. I Secc. I
Secc. A
Ficha N.º Sec.

RAMILO MASIDE (1) Jesús Bernardo
Apellidos Nombres

DOCUMENTOS: C/C ..... C/I. 619.803-5 Montevideo (2)
Serie N.º N.º Dpto.

OTROS DOC. .....
Pasaporte Lib. Enrol. etc.

NACIMIENTO: 16.12.28 Montevideo (3)
Fecha Lugar

39 años en 1968.-

DOMICILIO: Comandiyú 4549 (4)
Chiavari 3156 apto.9
Calle N.º Teléf. Ciudad o Localidad

PROFESION U OCUPACION: Empleado Comerciante (5)

LUGAR: casa SUIZA CARGO: .....

IDEOLOGIA POLITICA: ..... CLASIFICACION: .....

DATOS COMPLEMENTARIOS: casado (6)
Est.Civil Cónyuge Hijos

.....
/ Otros familiares

[redacted]

Fecha	Documentos	123184 ANTECEDENTES A REGISTRAR B-2
23.9.82 RE:19308	D.19797	Afiliado al P.C. con el No.33.204, sindicato FUESI desde el 22/8/68, militando en la Secc. 22 según mate ial incautado por OCOA en FEB/76.- Eval.B-2 (FE) (Y)
16.9.82	D.19308	Figura en el 68 lugar de la lista 8CT del Partido NACIONAL Agrupación PRUDENCIA POZ Y PACIENCIA Dpto. de MONTEVIDEO como candidato para integrar los Deliberantes Departamentales y Convenciones Nacionales en las Elecciones internas de los PP.PP. del 28 de Noviembre de 1982. (FE/Y) Indica (1) al (6)
18.10.82	-------	Por Oficio Nº. 964/82 el S.I.D. comunica a la Corte Electoral que de acuerdo a las disposiciones en vigencia, el causante se halla inhabilitado para integrar la mencionada lista.- La causa que motivó su inhabilitación fué: Su afiliación al P.C.

SERVICIO DE INFORMACION DE DEFENSA

123185-1

F8-1

Dep. 1

VARIOS

Confeccionado el 12-V-1970.-

FOTO

Apellidos RAMILO MASIDE

Nombres José María

Fecha de Nacimiento 48 años (1968)

Lugar de Nacimiento Uruguay

Est. Civil: Casado

Cred. Cívica ..... Ced. Identidad .....

Otros Documentos .....

Ocupación .....

Padre .....

Madre .....

Domicilio San Martin 3526 Ciudad Montevideo

Otros datos: Dirigente de AMDET.

[redacted]

FICHA COMPLEMENTARIA

B-2

DOCUMENTO		123185 ANTECEDENTES
Fecha	Origen	
2-VII-968	B72-D37 Parte 38	-Detenido en su domicilio durante la vigencia del Decreto de Medidas Prontas de Seguridad.-

JUNTA COMANDANTES EN JEFE
Dep. 1

123186-9 FS-1

Confeccionado el ..... de enero de 1976

VARIOS

FOTO

Apellidos RAMILO SIENRA

Nombres Juan José

Fecha de Nacimiento

Lugar de Nacimiento

Est. Civil

Cred Cívica ..... Céd. Identidad

Otros Documentos

Ocupación Parroco de la Parroquia la Pompeya (C,Carmelo).

Padre

Madre

Domicilio ..... Ciudad

Otros datos

[redacted]

IMP. CHIESA Hnos. Ltda. 3.000 - 5 - 76

FICHA COMPLEMENTARIA

B-2

DOCUMENTO		123186 ANTECEDENTES
Fecha	Origen	
.24/X/975	D -1904	- Es uno de las amistades de MIREYA ESTHER MATONTE.- Referente a esta ultima, se establece que sus amistades son de ideología izquierdista, al igual que ella.- (Eval. B-2).-
20/10/77	D. 1087	-Director y organizador del XIII CAMPAMENTO NACIONAL DE LA ASOCIACION SCOUTS CATOLICOS DEL URUGUAY. Izquierdista. Eval. A-2 (U).- Indica (1)
21.11.77	D. 1215	-Indica Doc. 1087.-Eval. A-1 (U).
10.01.79	Doc.0058	-Participó de una reunión que se realizó en la Ciudad de Carmelo el día 16 de diciembre; conjuntamente con el Obispo de Mercedes: Monseñor RUBIO GARCIA, Andrés María, el Sacerdote: LOPEZ MARICHAL, Ramón y 13 personas de las cuales la mayoría, ha tenido registrada militancia política de izquierda.- (JJ)
30.10.79	Doc.1609	-Indica lo mismo que el Documento 0058.- (JJ)

FECHA	DOCUMENTOS	123186 ANTECEDENTES A REGISTRAR RS-3
8.77.=	Doc.1429	Dirigió la organización del XIII CAMPAMENTO NACIONAL DE SCOUTS que se llevó a cabo en las proximidades de la ciudad de Carmelo entre el día 3 al 15 de enero de 1972 el cual avalado por el Obispo de Diócesis regional Andrés RUBIO, de idiología izquierdista como el causante. El mencionado campamento fue autorizado por el Ministerio del Interior, con la prevención de que debían efectuarse estrictos controles policiales esto es debido a a que la Asociación de Scouts Católicos del Uruguay es controlada por católicos de Izquierda, sus actividades fundamentalmente en los campamentos son sospechosos por la difusión del Marxismo. Eval. A-2.- (FE)

123187-7

A. N. B-1

JUNTA DE COMANDANTES EN JEFE

S. I. D.

Dep. I Secc. I

Sub Secc. A/N

Ficha Nro. ____ Confec. 21/IV/1967

RAMILO SARA (Apellidos) NESTOR MARIO (Nombres)

DOCUMENTOS: C/C ARB 4193 (ARB 9148 (2)) (Serie Nro.) C/I. 936.276 (5) (Nro. Dpto.)

OTROS DOC. _____ (Pasaporte Lib. Enrol. etc.)

NACIMIENTO: 25 años(1967) (Fecha) R.O.U. (Lugar) CHANA 2112 (3)

DOMICILIO: San Martín 2652 (1) Joaquín Requena 1263/11 entre Guaná y Chaná (Calle Nro. Teléf. Ciudad o Localidad)

Luis A. de Herrera 2221(4).- en 1984(6)

PROFESION U OCUPACION: Estudiante 3er. año Facultad de Odontología-So.Gen.Intend. -Hospital de Clínicas

LUGAR: _____ CARGO: _____

IDEOLOGIA POLITICA: Comunista CLASIFICACION: Consejero Estudiantil

DATOS COMPLEMENTARIOS: Casado (6) (Est. Civil Cónyuge Hijos)

Otros familiares

Fecha	Documentos	123187 ANTECEDENTES A REGISTRAR
20/IV/967	B-77-D-8	-En la fecha se sabe que debido a las movilizaciones estudiantiles dirigidas por la F.E.U.U. en la Facultad de Odontología, han surgido una serie de discrepancias entre los estudiantes y el centro de Estudiantes de dicha Facultad.- El representante estudiantil en el Consejo de la Facultad es el reseñado, de filiación Comunista, siendo uno de los estudiantes "vitalicios" ya que en los años que se encuentra en la Facultad no ha superado los exámenes de 3ero.- Los Directivos de mayor actividad son Nelson SILVA y Juan Pablo RIVOIR, quién aparece como Secretario Gral.del Centro.Uno de los Delegados ante FEUU es José GARDI, todos pertenecientes a la línea de FEUU.-
5/IV/967	B-75-D. 277	-Hace declaraciones sobre la deuda que mantiene el Gobierno con la Universidad.-
17/6/75	D.1092	-Figura en una relación de funcionarios del Hospital de Clínicas, dado de baja por no haber firmado la Declaración Jurada de Fe Democrática.Eval.A-2.(RR).-
8/I/976	D.0001	-Afiliado al Partido Comunista el 12.I.68 con el No.30.406 (Microfilm incautado a RODNEY ARISMENDI).Eval.B-2.(Y).-
26/5/76	D.730	-28.4.76-En la fecha se encuentra detenido en el G.A.5, bajo el régimen de Medidas Prontas de Seguridad.(TT).-

RAMIREZ JARA, Mario Néstor (2)

123187

FECHA	DOCUMENTOS	ANTECEDENTES A REGISTRAR
13.7.976	D.900	-28.4.76-Se encuentra detenido en el G.A.5 bajo régimen de M.P.S.Eval.A-1.(TT).-
8.9.976	D.1150	-Integra una nómina de internados bajo el régimen de Medidas Prontas de Seguridad en el Grupo de Artillería Nro.5, pasando a J.M.I..-(PP).-
29.9.976	D.1244	-Integra una nómina de personas privadas de libertad en el ámbito del Ejército al 31.8.76, donde señala las modificaciones de las situaciones jurídicas, pasando éste de "A disposición de la Justicia" a "Procesado ".(PP).-
18.12.76	D.575	-Indica lo mismo que el documento No.1092.Eval.A-2.-
20.5.77	D.0475 PME	-Figura en una nómina de privados de libertad en el ámbito del Ejército al 6.8.76.Lugar de Reclusión:Unidades Dependientes de la D.E.I.Eval.A-1.(i).-
20.5.77	D.0475(d)	-Integra una nómina de Internados al amparo de las MPS en los años 1973,74,75 y 76 al 6 agosto en el ámbito del Ejército.Internado en Abril de 1976 por encontrarse en averiguaciones.Pasó a Juez en Julio de 1976.Eval.A-1.(i).-
7.XI.977	D.1148 PME	-Alta en E.M.R.1, Baja en GPO.A.5.Fecha:2.9.77.Causa: Traslado.Juez:1a.I.1er.T.Fecha Det.:28.4.76.Antecendentes:Procesado;Art.60(V)Cap.VI bis CPM.(P).-
22.8.78	Doc.994 PME	-Figura como Procesado el 30.12.77 por el Art.58 Nal.3ero. CPM.-JUEZ:JMI 5to. T.-FECHA DE DETENIDOS:28.4.76.Eval.A-1.(i)

FECHA	DOCUMENTOS	123187 ANTECEDENTES A REGISTRAR F5-4
20/9/78	D.1175	-Figura en una nómina de Docentes de la Universidad de la República afiliados al Partido Comunista del Uruguay.Nro. afiliado:30.406.Eval.A-1.(P).-
25-8-72	Doc.2728 Univ. de la República	- Uno de los principales elementos subversivos dentro de la Facultad de Odontologia a la cual ingresó en el año 1962. Fue becado tras la Cortina de Hierro.- Indica (1) . (EE).
2-8-74	Doc.2002	- Pegaba carteles, vendia "El Popular" y hacia politica.- (G).Eval.F-6.-
	Doc.2203	- Idem al anterior.-(G)
27-9-74	Doc. 2433	- Fué trasladado de la Facultad de Odontología por su proscelitismo protupamaro.- (H).- Eval. A-1.-
31-10-77	Doc.1137 Univ.de la República.	- Figura en una relación de sumarios realizados pOr la Universidad de la República en el Hospital de Clinicas por negarse a firmar la Declaración Jurada de Fe Democrática procediéndose a su destitución según consta en el expediente 3629/75 de la Universidad el cual finalizó al 30/9/77. No lleva evaluación. (C).-
26-10-81	Doc.8913	- Según declaraciones del detenido Julmer Arce Peirano, el funcionamiento del causante en el P.C., fue en el año 1974, junto al antes mencionado, ocupándose de tareas a nivel regional, distribuyendo propaganda y buzones partidarios.- ARCE PEIRANO se encuentra detenido desde el 13 de Octubre de 1981.- Eval. A-1. (LA)

FECHA	DOCUMENTOS	123187 ANTECEDENTES A REGISTRAR
16.02.82	D. 5757/9	-Figura en una relacion de la Corte Electoral, de ciudadanos inscriptos en el Registro Civico Nacional, que se encuentran comprendidos en el Art. 1, Literal "B" del Acto Institucional No. 4, con prohibicion de ejercer el derecho de voto. (Procesados por delitos de "Lesa Nacion").Eval.· A-1.(VL) Indica (2) (3)
16.02.82	D.6004/81 50	-Se encuentra comprendido en el Art.1o. literal b) del Acto Institucional No.4,por haber sido procesado el 17/VIII/76 por los delitos previstos en. C.P.M. 60(V) del Cap VI "Bis C.P.O. EVALUACION A-1 (LA)
5.3.83.	24324/83	FECHA DE DETENIDO: 28.4,79 , UNIDAD CAPTORA: Gpo.A. No.5, CONDENADO; 8 años y 6 meses, FECHA PROBABLE DE DETENIDO: 28.10.84, 60(V),60(I)6,60(XII),58 inc.3 CPM.-Eval.A-1.- (FE)
3.8.83	28962/02	-15.7.83: en el día de la fecha le fue decretada su Libertad Anticipada.- Eval.:A-1.- (MB)

FECHA	DOCUMENTOS	123187 ANTECEDENTES A REGISTRAR
14.9.83	3023¼/19	-En Consolidado de la P.M.E. de fecha 31.7.83, figura como 20.8.81: Sentenciado en 2da. Instancia a 7 años de Penitenciaría. 15.7.83: Baja del E.M.R. 1 por Libertad Anticipada decretada por el J.M.la.I.1er.T. Actualmente se encuentra en régimen de L.V. controlada por Bn.I. 1, en categoría "A".- Eval.:A-1.- (MB)
26.1.84	8400372/002	Indica fecha de detenido 28.4.76 y libertad definitiva el 15.7.83.Eval A-1 (BR) Indica (4).
20.5.77	0475(B) PME	-Situación del mismo al 6.8.76:Detenido el 28.4.76.A disposición de la Justicia.Eval:A-1(P).-
21.10.81	8829	-Figura en una relación de Movimiento de Reclusos al 31.08.81 Mov.:Condenado-Fecha -20.8.81 Causa: 7 años y 6 meses de pernitenciaría-Juez:1ra.Instancia 1er.T.-Fecha de detención:28.4.76.Antecedentes: Sentencia en 1a.Instancia el 15.12.80 a 8 años y 6 meses de Penitenciaría.Eval:A-1(AN)
28.6.83	24.746/83 pag. 031	-3.3.83-Figura en una relación procedente de la P.M.E.,de detenidos en el EMR.1 Detenido:el 28.4.76 Perteneciente al al P.C.Eval:A-1(Q) Indica (5)

J. C. J.

Dpto: 1°

123187

Apellidos RAMILO

Nombres Mario

Documentos: Afil. P.C.30406

Ant, Secc.	A	B	C	D	E	G	V
	X						

Secreto

123187 **ANTECEDENTES**

Oriental 25

12-1-68

Joaquin Requena 1263/11

RB 4193

Funcionario-Estudiante Fac. Odontología

8-1-76-0001-Eval. B-2 (D)

FECHA	DOCUMENTOS	123187 ANTECEDENTES A REGISTRAR Fs.9
28.6.83	18378/82	-02.09.82-Indica Idem Doc.24.746/83.Indica (6).Eval: B-2(Q).-
13.8.83	26314 pag.3233	-1971-78-En información referente al "P.C", obtenida por el Dpto.III/S.I.D. en éste período, se establece 19.3.76-En la fecha es detenido a raíz de la "Operación Morgan"Eval:A-2 (P)
22.3.84	.....	-Se contestó Memo (A)No. 529/984 para el Dpto.C-2 ES MACO.(MS)
4.3.84	842241 pag.1	-23.3.84-En la fecha se establece que fue autorizado a viajar a la ciudad de Porto Alegre (BRASIL) desde el 7 al 14 de Abril de 1984.Motivo:Excursión,domiciliandose en el Hotel "SAVOY",sito en Borges Medeiros 688.Cabe destacar que la causante es "LL.VV" Cat."C" Eval:A-1(M).-
7.5.84	8402939/7	En Consolidado de P.M.E. al 31.3.84 figura como :Libertad Vigilada Cat "C" controlada por el Bn.I.1, habiendo fijado domicilio.eval:A-1 (00)

SERVICIO DE INFORMACION DE DEFENSA

Dep. 1

123188-5

F-1

Confeccionado el [illegible]

VARIOS

FOTO

Apellidos RAMILO MONZA

Nombres Silvia

Fecha de Nacimiento 17 años en 1974.

Lugar de Nacimiento Uruguay

Est. Civil soltera

Cred Cívica ..... Cód. Identidad .....

Otros Documentos .....

Ocupación Estudiante de Preparatorios de Abogacía en el Liceo J.E. Rodó.-

Padre .....

Madre .....

Domicilio Juan de Dios Pesa 1984. Ciudad MONTEVIDEO.-

Otros datos .....

[redacted]

Imp. CHIESA Hnos. Ltda. 10.000 - 12 - 73

FICHA COMPLEMENTARIA

B-2

DOCUMENTO		123188 ANTECEDENTES
Fecha	Origen	
23.5.74 JPM PD 07.00	Dec.1213 a 07.00	- Detenida conjuntamente con DELIO IACHADO Luis María, el día 18/V/74 imputados de haber colocado carteles en el interior del baño y salones del liceo donde estudian contra las FF.AA, el Gobierno y Conae.Interrogado niegan tales imputaciones.Al inspeccionarse su domicilio no se encontro nada comprometedor.-(SS)-
23.5.74 JPM PD 07.00	Dec.1212 a 07.00-	- Fué puesta en libertad siendo entregada a sus padres.(SS)

SERVICIO DE INFORMACION DE DEFENSA

Dep. 1

123189-3

El

Confeccionado el 13 MAYO 1974

V A R I O S

FOTO

Apellidos RAMIREZ

Nombres

Fecha de Nacimiento

Lugar de Nacimiento

Est. Civil

Cred Cívica ..... Céd. Identidad

Otros Documentos

Ocupación

Padre

Madre

Domicilio ..... Ciudad Rosario

Otros datos

Imp. CHIESA Hnos. Ltda. 18.000 - 12 - 73

FICHA COMPLEMENTARIA

F52

DOCUMENTO		123189 ANTECEDENTES
Fecha	Origen	
6.2.74 25.3 74	Dec.0176 Dec.0603	Figura enuna relación de suscriptores del periódico "El Oriental" y afiliado al P.S. en la c. de Rosario que se encentre en el dom. de Carlos BALLADARES en la c.de Colonia.-(SS)- EVAL: A-1.

123190-1

SERVICIO DE INFORMACION DE DEFENSA

Dep. 1

V A R I O S

Confeccionado el 20-2-75

FOTO

Apellidos Ramírez

Nombres

Fecha de Nacimiento

Lugar de Nacimiento

Est. Civil

Cred Cívica Céd. Identidad

Otros Documentos

Ocupación Médico

Padre

Madre

Domicilio Ciudad

Otros datos

Imp. CHIESA Hnos. Ltda. 10.000 - 12 - 73

FICHA COMPLEMENTARIA

F2

DOCUMENTO		123190 ANTECEDENTES
Fecha	Origen	
16-5-74	Doc. 1072	- Figura en una relación de Médicos Docentes de la Facultad de Medicina que están adheridos al Frente Amplio.- Evaluación A-1.- (OC)

SERVICIO DE INTELIGENCIA
División I
(Seguridad)

MINISTERIO DE DEFENSA NACIONAL
SERVICIO DE INFORMACION DE DEFENSA
M / F
123191-9

Sección A. FS1
Act. Ant. Nac.
Ficha N. 0077.

Nombres y Apellidos: RAMIREZ ISAGUIRRE de CABEZUDO, Rosa

Foto

Fecha de Nacimiento: .....

Lugar de Nacimiento: ..... (País - Ciudad o Localidad - etc.)

Cred. Civ.: Serie MAA N.º 18179 Ced. Identidad: .....

Otros documentos: ..... (Pasaporte - Libreta Enrolam. - etc.)

Domicilio: ..... (Ciudad o Localidad) (Calle) (N.º) (Telef.)

Filiación

Edad Aparente ..... Color del Cutis .....

Color del Cabello ..... Estatura Aproximada .....

Complexión ..... Aspecto Social .....

Señas particulares .....

.....

Ficha confeccionada en Montevideo el [illegible] de 1963.-

123191

52

ACTIVIDADES

(1) Laborales: Profesión Odontologo Lugar de trabajo .....

Cargo ..... Antigüedad .....

Otras Actividades .....

(2) Políticas: Ideología Comunista Actuación .....

Antecedentes .....

Antecedentes familiares .....

(3) Sociales: Estado Civil ..... Religión ..... Figuración .....

Grado Instrucción ..... Lugares que frecuenta .....

(4) Económicas: Situación ..... Capital aprox. ..... Vehículo ..... marca y N.o

Otros datos .....

Datos Complementarios .....

Apreciación Personal Gral. .....

R[illegible]EZ DE CABEZUDO — FICHA COMPLEMENTARIA Rosa

Documento		123191 Antecedentes A3
Fecha	Origen	
6.X.962	Marcha	Firmante de un manifiesto del Movimiento de Trabajadores de la Cultura (integrantes del FIDEL) Firmo manifiesto de MIL CIEN INTELECTUALES DEL FIDEL
28-II-1964.	B-38-D-2 .-	- Odontólogo Comunista activista, tiene el consultorio en la calle Ituzaingó casi Florida(Mercedes).-
09.05.81	Doc. 3705	-Telex procedente de Roma (Italia), al Ministerio de Relaciones Exteriores, Dirección General, con fecha 0 de febrero de 1981. En el mismo se solicita información sobre la causante la que se presentó el dia 26.01.81 a retirar correspondencia comunicando que se encontraba en perfecto estado de salud y que posiblemente realizaria una gira por el Sur de Italia. En la embajada se le manifesto la preocupación de su señora madre a lo que respondió que la llamaria. No dejó dirección ni telefono. Eval.: A-1 (N)

FICHA COMPLEMENTARIA

Documento		123101 Antecedentes
Fecha	Origen	

JUNTA DE COMANDANTES EN JEFE
S. I. D.

5231 91-9 15.06.82

Fs 5.

Dep. I Secc. I
Sub Secc. A/N
Ficha Nº ..... Confec. .....

RAMIREZ de CABEZUDO — Apellidos
Rosita — Nombres

DOCUMENTOS: C/C ..... (Serie / Nº) C/I. ..... (Nº / Dpto.)

OTROS DOC. ..... (Pasaporte / Lib. Enrol. / etc.)

NACIMIENTO: ..... (Fecha / Lugar)

DOMICILIO: ..... (Calle / Nº / Teléf. / Ciudad o Localidad)

PROFESION U OCUPACION: Dra.

LUGAR: ..... CARGO: .....

IDEOLOGIA POLITICA: ..... CLASIFICACION: .....

DATOS COMPLEMENTARIOS: ..... (Est. Civil / Cónyuge / Hijos)

..... (Otros familiares)

165006

Fecha	Documentos	123191 ANTECEDENTES A REGISTRAR Fs 6
02.06.82	15.530	-Figura en una Nómina de Firmantes del Manifiesto de Residentes de Soriano en Montevideo adherentes al Frente Amplio.-Eval.:A-1. (VL) (M) (LA) (GM). Indica ( ) ( ) ( ) ( ) (AÑO 1971)

SERVICIO DE INTELIGENCIA

Dep. I (Seguridad)

Sección

MINISTERIO DE DEFENSA NACIONAL
SERVICIO DE INFORMACIONES DE DEFENSA
M/E
123191-9

Ficha N.º **confeccionada el** 27.X.965

Foto

Apellidos RAMIREZ de CABEZUDO.-

Nombres

Fecha de Nacimiento:

Lugar de Nacimiento:

Cred. Civ.: **Ced. Identidad:**

Prontuario: **F. Censal:**

Padre:

Madre:

Domicilio: **Ciudad:** Mrecedes.-

Otros datos (Documentos y señas personales) Dra. Dentista.-

FB

FICHA COMPLEMENTARIA

Documento			123191 Antecedentes
N.º	Fecha	Origen	
8475 D-372	8.IX.964		-Firmante de un manifiesto de ciudadanos de Mercedes que se pronuncian contra la ruptura de relaciones con Cuba.-

123192-7

61

JUNTA DE COMANDANTES EN JEFE

S. I. D.

Dep. I [redacted] Secc. I

Sub Secc. A/N

Ficha Nro. ____ Confec 24.3.83

RAMIREZ VITELIO [illegible]
Apellidos Nombres

DOCUMENTOS: C/C ____ C/I [illegible]
Serie Nro. Nro. Dpto.

OTROS DOC. ____
Pasaporte Lib. Enrol. etc.

NACIMIENTO: ____
Fecha Lugar

DOMICILIO: 3719 Collins Ave. Miami Beach -Florida(EEUU
Calle Nro. Teléf. Ciudad o Localidad

PROFESION U OCUPACION: ____

LUGAR: ____ CARGO: ____

IDEOLOGIA POLITICA: ____ CLASIFICACION: ____

DATOS COMPLEMENTARIOS: ____
Est. Civil Cónyuge Hijos

Otros familiares [redacted]

F 52

Fecha	Documentos	123192 ANTECEDENTES A REGISTRAR
24.3.83	22644/82	19.10.82:El Consulado uruguayo en Nueva York informa,que el causante solicitó el Pasaporte.-Eval:A-1(AD)

123193-5

FS1

SERVICIO DE INFORMACION DE DEFENSA

Dep. 1

V A R I O S

Confeccionado el 14.VIII.77

Apellidos RAMIREZ de NAGY

Nombres Adoración.

Fecha de Nacimiento .....

Lugar de Nacimiento .....

Est. Civil .....

Cred. Cívica ..... Céd. Identidad .....

Otros Documentos .....

Ocupación Médico.

F O T O

Padre .....

Mad e .....

Domicilio ..... Ciudad .....

Otros datos: .....

chiesa hnos. - 4 000 - 5/77

Fs2

FICHA COMPLEMENTARIA

DOCUMENTO		123193 ANTECEDENTES
Fecha	**Origen**	
26.11.71	"MARCHA" (Pag.28)	Firmante de un Manifiesto de Adhesión de Médicos al Frente Amplio.-(KK)
16.5.74	Doc.1072	Indica lo mismo que lo anterior.-(FF)
04/8/979	———	- Se hizo Memo. (I) Nº 044/79 para Ayudante Aeronáutico del M.D.N., Cnel. (Nav.) Carlos Palermo. (E).-
2/VII/81	----------	**Se contestó Memo(A) N°2063/79 para la D.G.S.S.(LG)**
22.10.83	31103/355	Indica idem al doc."MARCHA" del 26.11.71.Eval.A-2.(ME)

123194-3

FS1

JUNTA DE COMANDANTES EN JEFE

S. I. D.

VARIOS

Dep. 1 Secc. 1

Sub Secc. A/N 30.8.83

Ficha N.°..... Confec.....

RAMIREZ PINTOS — Apellidos

Adriana Elizabeth — Nombres

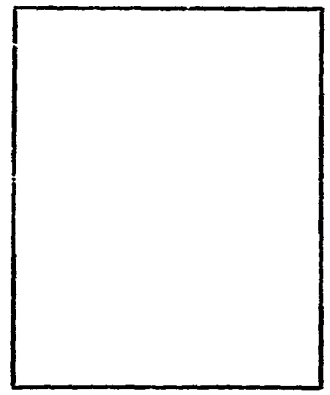

DOCUMENTOS: C/C. ..... Serie ..... N.° C/I. ..... N.° ..... Dpto.

OTROS DOC. ..... Pasaporte ..... Lib. Enrol. ..... etc.

NACIMIENTO: 22 años(1983) — Fecha ..... Uruguay — lugar

DOMICILIO: ..... Fray Bentos — Calle ..... N.° ..... Teléf. ..... Ciudad o localidad

PROFESION U OCUPACION: .....

LUGAR: ..... CARGO: .....

IDEOLOGIA POLITICA: ..... CLASIFICACION: .....

DATOS COMPLEMENTARIOS: Casada — Est. Civil ..... Cónyuge ..... Hijos

..... Otros familiares

Fecha	Documentos	123194 ANTECEDENTES A REGISTRAR	E2
30.8.83	29566/13 al 15	14.7.83 - Detenida por hallarse presuntiblemente vinculada al consumo de drogas. Interrogada manifiesta conocer a adictos y los lugares utilizados por estos para el consumo de drogas. Al no haberse podido comprobar su vinculación con las drogas fue dejada en libertad. Eval: A-1 (00)	

123195-0

fs1

JUNTA DE COMANDANTES EN JEFE GREMIOS

S. I. D.

Dep. I Secc. I

Sub Secc. A/N

Ficha No. ..... Confec. 17.6.83

RAMIREZ GONZALEZ ..... AECIO .....
Apellidos Nombres

DOCUMENTOS: C/C. E.D.C. 6019 ..... **C/I.** 13.198 Rocha .....
Serie No. No. Dpto.

OTROS DOC. .....
Pasaporte Lib. Enrol. etc.

NACIMIENTO: 15.1.1928 Rocha Castilles.- .....
Fecha Lugar

DOMICILIO: Pintos 1219 Castilles Rocha .....
Calle No. Teléf. Ciudad o Localidad

PROFESIÓN U OCUPACIÓN: Funcionario del B.R.O.U. ingresó el 7.8.1950 .....

LUGAR: ..... **CARGO:** .....

IDEOLOGÍA POLÍTICA: ..... **CLASIFICACIÓN:** .....

DATOS COMPLEMENTARIOS .....
Est. Civil Cónyuge Hijos

HIJO DE: LUCIANO Y PAULA .....
Otros familiares

FECHA	DOCUMENTOS	123195 ANTECEDENTES A REGISTRAR B2
17.6.83 MANENCIA.ROCHA.B.R.O.U. R.E.Nº	CHCPNº723/83PER/ 27640/83	-DATOS DE LA D.I.P.: Según informe Nº2781 del 16.6. 79 de la Dirección de Investigaciones de Rocha, registra las siguientes anotaciones:-20.7.72:-Se adhiere al paro gremial realizado el 25.8.72.- -10.6.83: En la fecha se contestó dicha constancia a nombre del causante, SIN ANTECEDENTES en este servicio, para permanencia en el Banco de la República Oriental del Uruguay.(MV).-

Confeccionada: 30/1/70 123196-8 F1

MINISTERIO DE DEFENSA NACIONAL
S. I. D.

Dep. I Secc. I
Sub-Secc. A/N
Ficha N.o..... Confec.....

RAMIREZ — Alberto
Apellidos — Nombres

DOCUMENTOS: C/C..... C/I.....
Serie No. N.o Dpto.

OTROS DOC.- .....
Pasaporte Lib. Enrol. etc.

NACIMIENTO: .....
Fecha Lugar

DOMICILIO: .....
Calle N.o Teléf, Ciudad o Localidad

PROFESION U OCUPACION: (1) Farmacia "Justicia"

LUGAR: ..... CARGO: .....

IDEOLOGIA POLITICA (2) Comunista - UJC.- CLASIFICACION (3) Círculo Pantanoso
Carnet N°3065 -Ingresó:8/10/60

DATOS COMPLEMENTARIOS .....
Est. Civil [redacted] Conyuge Hijos

.....
otros familiares

Confeccionada: 30/1/70 123196-8 F51

MINISTERIO DE DEFENSA NACIONAL
S. I. D.

Dep. I Secc. I
Sub-Secc. A/N
Ficha N·o..... Confec.....

RAMIREZ ..... Alberto .....
Apellidos Nombres

DOCUMENTOS: C/C..... C/I .....
Serie No. N.o Dpto.

OTROS DOC.- .....
Pasaporte Lib. Enrol. etc.

NACIMIENTO:.....
Fecha Lugar

DOMICILIO: .....
Calle N.o Teléf. Ciudad o Localidad

PROFESION U OCUPACION: (1) Farmacia "Justicia"

LUGAR: ..... CARGO: .....

IDEOLOGIA POLITICA (2) Comunista - UJC.- CLASIFICACION (3) Círculo Pantanoso
Carnet N°3065 -Ingresó:8/10/60

DATOS COMPLEMENTARIOS .....
Est. Civil [redacted] Conyuge Hijos

.....
otros familiares

Fecha	Documentos	123196 ANTECEDENTES A REGISTRAR	F32
V/1962	Mondel N°164-Indica ① a/ ③		

123197-6

VARIOS

JUNTA DE COMANDANTES EN JEFE

S. I. D.

Dep. I Secc. I

Sub Secc. A/N

Ficha Nº ..... Confec. 15.04.81

RAMIREZ FERRARI — Apellidos

ALBERTO — Nombres

DOCUMENTOS: C/C ..... Serie ..... Nº ..... C/I. ..... Nº ..... Dpto.

OTROS DOC. ..... Pasaporte ..... Lib. Enrol. ..... etc.

NACIMIENTO: ..... Fecha ..... Lugar

DOMICILIO: ..... Calle ..... Nº ..... Teléf. ..... Ciudad o Localidad

PROFESION U OCUPACION: .....

LUGAR: ..... CARGO: .....

IDEOLOGIA POLITICA: ..... CLASIFICACION: .....

DATOS COMPLEMENTARIOS: ..... Est. Civil ..... Cónyuge [redacted] ..... Hijos

..... Otros familiares

F 2

Fecha	Documentos	123197 ANTECEDENTES A REGISTRAR
26.03.81 P.D.6a6	Doc.0238 Nº059/81	-28.02.81.-Se organizó una Asamblea de Funcionarios de COPSA debidamente autorizada en el local de la Asociación de Guardianes Marítimos del Puerto de Montevideo, sito en Cerrito 242 donde los Sres. Alberto MORALES ETCHEVERRY, Juan Carlos HUDEMA CORREA y el causante, ponen en conocimiento de los asistentes las gestiones realizadas ante la Directiva de la empresa, Oficina Laboral del ESMACO y Ministerio de Transporte lográndose la promesa de aumento salarial en cuatro cuotas supeditado a la autorización gubernamental de un aumento del 3% en el precio de los pasajes. Una vez escuchado los asambleístas por unanimidad resuelven no aceptar esta propuesta y solicitar un aumento del 40% utilizando para ello medidas de fuerza para lograrlos como: 1)Trabajar las 7hs.30' reglamentarias; 2)Hacer uso del día de descanso semanal; 3)Suspender la práctica de conductores y guardas y 4)No expender boletos por la ventanilla posterior y ascenso de los pasajeros por la puerta trasera, como se hace actualmente cuando los coches están completos. También se resolvió solicitar aumento de viáticos dejando de encargados a los representantes de la misma para negociar lo resuelto con la Directiva. Esta medidas se comenzarían a aplicar el día 2 de marzo(0).-

Imp. Nacional 716/79

S. I. D.

123198-4

Sub - Secc. A/N.
Ficha Nro. _____ Confec. 3/6/75/51

RAMIREZ
Apellidos

Alejandro
Nombres

DOCUMENTOS: C/C. _____ C/I. 582.913
Serie Nro. Nro. Dpto.

OTROS DOC. _____
Pasaporte Lib. Enrol. etc.

NACIMIENTO: _____
Fecha Lugar

DOMICILIO: Pernas Nro. 2424 apto. 3
Calle Nro. Teléf. Ciudad o Localidad

PROFESION U OCUPACION: Funcionario de AMDET - Nro. 2543

LUGAR: ESTACION UNICN CARGO: Chofer

IDEOLOGIA POLITICA: Comunista CLASIFICACION: _____

DATOS COMPLEMENTARIOS: _____
Est. Civil Cónyuge Hijos

_____
Otros familiares

Fecha	Documentos	123198 ANTECEDENTES A REGISTRAR	f52
17.7.74	1732	-Aparece en una lista de funcionarios comunistas de AIDET.-Eval. F-6.-(PP	

SERVICIO DE INFORMACION DE DEFENSA

Dep. 1

123199-2

Confeccionado el 28 NOV. 1973

V A R I O S

F O T O

Apellidos RAMIREZ BECERRA

Nombres Alida

Fecha de Nacimiento

Lugar de Nacimiento

Est. Civil

Cred. Cívica Céd. Identidad 1.364.255

Ctros Documentos

Ocupación

Padre

Madre

Domicilio Madrid 1535 Ciudad

Otros datos

FICHA COMPLEMENTARIA

B2

DOCUMENTO		123199 ANTECEDENTES
FECHA	ORIGEN	
12.7.72	Doc.1987	Figura en una relación de visitantes al extremista DE VICIOLA GARCIA Juan José.-(SS)-

123200-8

MINISTERIO DE DEFENSA NACIONAL
S. I. D.

Dep. 1 Sec. 1
Sub-Secc. A/N
Ficha Nº____ Confec. 24.4.73

PL

RAMIREZ — Apellidos
AMALIA — Nombres

DOCUMENTOS: C/C. ____ (Serie / Nro.) C/I. ____ (Nro. / Dpto.)

OTROS DOC. ____ (Pasaporte / Lib. Enrol. / etc.)

NACIMIENTO: ____ (Fecha / Lugar)

DOMICILIO: GENERAL FLORES 2322 (Calle / Nro. / Teléf. / Ciudad o Localidad)

PROFESION U OCUPACION: ____

LUGAR: ____ CARGO: ____

IDEOLOGIA POLITICA: ____ CLASIFICACION: ____

DATOS COMPLEMENTARIOS: ____ (Est. Civil / Cónyuge / Hijos)

____ (Otros familiares)

52

Fecha	Documentos	123200 ANTECEDENTES A REGISTRAR
Dep.III 13.8.71	Informe Especial 29	-Integrante de los CAT que bajo la fachada de "Comite de ayuda a presos políticos" o como miembros de los comites de base del Frente Amplio en el sector Movimiento "26 de marzo" vienen realizando una extensa campaña a nivel estudiantil.(E)

123201 F.E

FBI

JUNTA DE COMANDANTES EN JEFE

S. I. D.

Dep. I Secc. I

Sub Secc. A/N

Ficha Nro. _____ Confec. _____

RAMIREZ BECERRA (Apellidos) Amalia (Nombres)

DOCUMENTOS: C/C _____ (Serie / Nro.) C/I. 1.499.208.- (Nro. / Dpto.) (1)

OTROS DOC. _____ (Pasaporte / Lib. Enrol. / etc.)

NACIMIENTO: 12.12.46 (Fecha) 29 años (I) 2a.secc.Jud. de Treinta y Tres (4) (Lugar) (2)

DOMICILIO: Madrid No.1535.- (en 1970).- 1537 (Calle / Nro. / Teléf. / Ciudad o Localidad)

PROFESION U OCUPACION: _____

LUGAR: _____ CARGO: _____

IDEOLOGIA POLITICA: _____ CLASIFICACION: _____

DATOS COMPLEMENTARIOS: _____ (Est. Civil) 139160 (Cónyuge / Hijos)

Cutis trigueño, cabellos castaño oscuro, ojos marrones.- (3)

Hija de: Durbelin y Manuela(5) (Otros familiares)

F 8

Fecha	Documentos	123201 ANTECEDENTES A REGISTRAR
10.12.76	Doc. 1530	**Exilada en la Argentina.** **Con fecha 5.10.76 partió con destino a Suecia por intermedio de las Naciones Unidas. (TT) .-**
25.10.76 Eval. B-2	D.1355 (BB).-	-11.8.970.-En la fecha se establece que la titular visita en la Cárcel de Mujeres a su hermana Eva RAMIREZ BECERRA procesada por actividades subversivas.- (G.G) Indica(1) al (2)
7.4.77.	D.0300	-Figura en una relación de ciudadanos Uruguayos que abandonaron la República Argentina,como refugiados al amparo del Comité Internacional para la Migración Europea(C.I.M.E) entre el 26.12.1973 y el 27.2.77.- Viajó el día 5.10.76 con destino a Suecia.- Evaluación A-1 (Ind 1), (JJ) - Memorandum de Dirección Nacional de Policía Técnica, recibido a través del Dpto.III - S.I.D.- Indica (3) - (EE)
20.12.76	D.1676	Indica (4a5). EVAL:A-2. (VM).
28.6.83	18347/82 Pág.054	-01.09.82-Indica idem Doc. 0300/77.-EVAL:A-2 (Q)

123202-4
VARIOS 28.06.83

F51

JUNTA DE COMANDANTES EN JEFE
S. I. D.

Dep. I Secc. I
Sub Secc. A/N
Ficha No. ..... Confec. .....

RAMIREZ de ARISTEGUY Ana María
Apellidos Nombres

DOCUMENTOS: C/C. ..... **C/I.** .....
Serie No. No. Dpto.

OTROS DOC. 257.049 .....
Pasaporte Lib. Enrol. etc.

NACIMIENTO: .....
Fecha Lugar

DOMICILIO: .....
Calle No. Teléf. Ciudad o Localidad

PROFESIÓN U OCUPACIÓN: .....

LUGAR: ..... **CARGO:** .....

IDEOLOGÍA POLÍTICA: ..... **CLASIFICACIÓN:** .....

DATOS COMPLEMENTARIOS .....
Est. Civil Cónyuge Hijos

Hijo:Liber Arisateguy [redacted] .....
Otros familiares

FECHA	DOCUMENTOS	123202 ANTECEDENTES A REGISTRAR
28.06.83	24736/83 Pág.007	03.03.83-Figura en una relación de personas nombradas por el COMITE INTERGUBERNAMENTAL PARA LA MIGRACION EUROPEA.Salió con destino a México el 23.06.78, vuelo ILUNA 155.Reclamada por Luis M.ARISTEGUY. Entidad que solicitó el movimiento:ACNUR.(NN.UU.). Fecha de expedido el Pasaporte el 22.09.77.- EVAL:A-2 (Q)

SERVICIO DE INFORMACION
DE DEFENSA
Dep. 1

123203-2

FI

Confeccionado el 31/10/72

VARIOS

FOTO

Apellidos RAMIRES de KOWSS

Nombres Ana Ma.

Fecha de Nacimiento

Lugar de Nacimiento

Est. Civil

Cred. Cívica Céd. Identidad

Otros Documentos

Ocupación

Padre

Madre

Domicilio Ciudad

Otros datos

CHIESA Hnos. Ltda - 8.000 - 3 - 72

FICHA COMPLEMENTARIA

fs2

DOCUMENTO		123203 ANTECEDENTES
Fecha	Origen	
1971	Lista 808 PDC F.A.	Candidato como 14º suplente a la "Junta Departamental" de Maldonado sub lema "Frente de Maldonado.(S.S)

123204-0

151

SERVICIO DE INFORMACION
DE DEFENSA
Dep. 1

Confeccionado el 2.1.73.

V A R I O S

FOTO

Apellidos RAMIREZ CARDOZO (1)

Nombres Andyara

Fecha de Nacimiento

Lugar de Nacimiento

Est. Civil

Cred. Cívica Céd. Identidad 31.239 (3)

Otros Documentos

Ocupación

Padre

Madre

Domicilio Ciudad Rivera (4)

Otros datos

[redacted]

Imp. CHIESA Hnos. Ltda. 4.000 - 11 - 72

FICHA COMPLEMENTARIA

62

DOCUMENTO		123204 ANTECEDENTES
Fecha	Origen	
1971.	Lista 9988	Candidato como 4to.titular a la Junta Electoral, por el Dpto.de Rivera, sub.lema "Frente del Pueblo".. (W).
3.12.81.	Doc.10033	P.I.No.31/S-2/CB1/981.- Según Informe obtenido en la Dirección de Migraciones se establece que la cuasnte abandonó el País con destino al Brasil entre los días 10 y 11 de noviembre del corriente año. Eval.A-1.-(FE)
4.12.81.	D.10100	Se establece que en la fecha mencionada en el Doc.10033, se previó un acto en la ciudad de Porto Alegre, para la difusión del caso de Lilián CELIBERTI y Universindo RODRIGUEZ DIAZ. En dicho acto se intentó dar difusión al libro titulado "SECUESTRO EN EL CONO SUR" escritp por Omar FERRI (Abogado brasilero), el cual relata el caso de los últimos mencionados. El acto publico preparado para el día 12 en la Plaza Farrompilha no se realizó por la no concurrencia de personalidades invitadas (Helder Câmara, Pérez Esquivel, etc.). Unicamente se realizó una reunión en la sede del Movimiento de Justicia y Derechos Humanos, en la noche del 11. El mencionadó acto tuvo cobertura de la prensa aunque no en la primera página, se publicó también un reportaje realizado a la madre de Lilián CELIBERTI que concurrió a dicha ciudad para el mencionado acto. 12.11.81. En la fecha se previó un acto en la Asamblea Legislativa la cual fracasó, limitándose a unas palabras alusivas al 3er. Aniversario del "Secuestro pronunciadas por un Diputado estadual.- Eval.A-1.- Indica (1) al (4).-(FE)

F1

JUNTA DE COMANDANTES EN JEFE 123205-7

S. I. D.

Dep. I Secc. I

Sub Secc. A/N

Ficha N.° ..... Confec. 8.8.83

RAMIREZ — Apellidos

Anibal — Nombres

DOCUMENTOS: C/C. ..... Serie ..... N.° ..... C/I. ..... N.° ..... Dpto.

OTROS DOC. ..... Pasaporte ..... Lib. Enrol. ..... etc

NACIMIENTO: ..... Fecha ..... lugar

DOMICILIO: ..... Calle ..... N.° ..... Teléf. ..... Ciudad o Localidad

PROFESION U OCUPACION: .....

LUGAR: ..... CARGO: .....

IDEOLOGIA POLITICA: ..... CLASIFICACION: P.C.

DATOS COMPLEMENTARIOS: ..... Est. Civil ..... Cónyuge ..... Hijos

..... Otros familiares

Fecha	Documentos	123205 ANTECEDENTES A REGISTRAR
8.883	26314/ 2752	-1971/1978:En información referente al P.C. obtenida por el Depto.III/S.I.D. en éste período,el causante figura en la misma sin aportar otros datos.Eval A-2 (BR).

JUNTA DE COMANDANTES EN JEFE 123206-S

S. I. D.

Dep. I Sub Secc. A/N Secc. I

Ficha No. ..... Confec. 16.6.83

RAMIREZ de FALCHI — Apellidos

Anielka Nadina — Nombres

DOCUMENTOS: C/C. ..... Serie ..... No. **C/I.** 677.982 No. ..... Dpto.

OTROS DOC. ..... Pasaporte ..... Lib. Enrol. ..... etc.

NACIMIENTO: ..... Fecha ..... Lugar

DOMICILIO: ..... Calle ..... No. ..... Teléf. ..... Ciudad o Localidad

PROFESIÓN U OCUPACIÓN: .....

LUGAR: ..... **CARGO:** .....

IDEOLOGÍA POLÍTICA: ..... **CLASIFICACIÓN:** .....

DATOS COMPLEMENTARIOS ..... Est. Civil ..... Cónyuge ..... Hijos

..... Otros familiares

FECHA	DOCUMENTOS	123206 ANTECEDENTES A REGISTRAR	f52
16.6.83	2195/79 P.02	-24.11.972: Integra la Lista No.31, Lema "UNIDAD SOLIDARIDAD Y LUCHA", de las Oficinas Centrales para las Elecciones de la Federación ANCAP, a realizarse en el día de la fecha.- Es de destacar que respalda con su firma a la Lista "A" y a todas las Listas Sectoriales que ostentan el referido Lema- 1.8.977: Es baja de ANCAP, a partir del día de la fecha.- Eval.A-1 (Y)	

123207-3

151

SERVICIO DE INFORMACION
DE DEFENSA
Dep. 1

Confeccionado el 15.8.73.

V A R I O S

FOTO

Apellidos RAMIREZ

Nombres Antonio

Fecha de Nacimiento

Lugar de Nacimiento

Est. Civil

Cred. Cívica Céd. Identidad

Otros Documentos

Ocupación

Padre

Madre

Domicilio Ciudad

Otros datos

[redacted]

Imp. CHIESA Hnos. Ltda. 4.000 - 11 - 72

FICHA COMPLEMENTARIA

152

DOCUMENTO		123207 ANTECEDENTES
Fecha	Origen	
1971.	Lista 481.	_Candidato como 77º titular a la C.de Senadores,por la lista Jubilados y Pensionistas._(W). _Candidato como 4to.titular a la J.Dptal._

Fecha de confeccionado 1/6/972 123208-1 PE (5)

MINISTERIO DE DEFENSA NACIONAL
S. I. D.

Dep. I Secc. I
Sub-Secc. A/N
Ficha Nro. ..... Confec. .....

RAMIREZ CEBU — Antonio
Apellidos — Nombres

DOCUMENTOS: C/C. ..... Serie ..... Nro. — C/I. ..... Nro. ..... Dpto.

OTROS DOC. Prontuario No. 459.986
Pasaporte — Lib. Enrol. — etc.

NACIMIENTO: 29/8/192 5 — Montevideo, (R.O.U.)
Fecha — Lugar

DOMICILIO: Parroquia de la Calle Pozzolo entre Emilio Zolá y Torricelli
Calle — Nro. — Teléf. — Ciudad o Localidad

PROFESION U OCUPACION: Sacerdote

LUGAR: ..... **CARGO:** .....

IDEOLOGIA POLITICA: Izquiedista **CLASIFICACION:** .....

DATOS COMPLEMENTARIOS: .....
Est. Civil — [redacted] Conyuge — Hijos

hijo de PACCASIO y DE FRANCES
Otros familiares

Fecha	Documentos	123208 ANTECEDENTES A REGISTRAR 52
19/5/972	D-1066	Esta persona está a cargo de la dicha parroquia.Segun informaciones en esta parroquia se harían reuniones sospechosas vinculadas al movimiento sedicioso. Cabe destacar que junto a esta persona vive el ex-sacerdote Henders SALLES.(NN) Eval.: B-2.
1972.-Mem. EN	IGLESIA EL URUGUAY (Pág.5)	-Firmante conjuntamente con mas de 90 Sacerdotes uruguayos, de un documento enviado en 1968, a los Obispos de L.América, (CELAM).- Dicho documento entre otros, pedía que se permitiera al pueblo cristiano, el uso de "la mas amplia libertad en la elección de los mediosmas aptos, para obtener la liberación", etc.etc.-(PP).-
27/9/72	D.1318 P.E.I.	- Figura en una relación de integrantes de la Curia de Montevide,que posiblemente esten vinculados a la sedición.-(CC).- Eval: B-6. (C).-
12/X/73	D-3448	.-Indica lo mismo que el documento anterior.=(PP).- Eval.B-3.
13/7/73	D-1652	-Según informe fechado el día 28/2/69,es el cura párroco de la Iglesia ubicada en la calle José A.Pozzolo No.4025.- En el local mencionado se realizan reuniones de elementos opositores al Gobierno a las que asisten Monseñor BARTELLI, ARNOLDO PONCE DE LEON JEAN BIDEGAIN entre otros destacados miembros de la Curia.-Posee dos motonetas, una nueva Mat. B-1922.-Viajó a Chile permaneciendo desde el 31 de diciembre de 1968, hasta el 30 de enero del 69.-Invita a las reuniones a obreros y elementos de los cantegriles...///

Fecha	Documentos	ANTECEDENTES A REGISTRAR 123208 52
19/5/972	D-1066	Esta persona está a cargo de la dicha parroquia.Segun informaciones en esta parroquia se harían reuniones sospechosas vinculadas al movimiento sedicioso. Cabe destacar que junto a esta persona vive el ex-sacerdote Henders SALLES.(NN) Eval.: B-2.
1972.-Mem. IGLESIA EN EL URUGUAY (Pág.5)		-Firmante denjuntamente con mas de 90 Sacerdotes uruguayos, de un documento enviado en 1968, a los Obispos de L.América, (CELAM).- Dicho documento entre otros, pedía que se permitiera al pueblo cristiano, el uso de "la mas amplia libertad en la elección de los mediosmas aptos, para obtener la liberación", etc.etc.-(PP).-
27/9/72	D.1318 P.E.I.	**- Figura en una relación de integrantes de la Curia de Montevide,que posiblemente esten vinculados a la sedición.-(CC).-** Eval: B-6. (C).-
12/X/73	D-3448	.-Indica lo mismo que el documento anterior.-(PP).- Eval.B-3.
13/7/73	D-1652	-Según informe fechado el día 28/2/69, es el cura párroco de la Iglesia ubicada en la calle José A.Pozzolo No.4025.- En el local mencionado se realizan reuniones de elementos opositores al Gobierno a las que asisten Monseñor PARTELLI, ARNOLDO PONCE DE LEON JEAN BIDEGAIN entre otros destacados miembros de la Curia.-Posee dos motonetas, una nueva Mat. B-1922.-Viajó a Chile permaneciendo desde el 31 de diciembre de 1968, hasta el 30 de enero del 69.-Invita a las reuniones a obreros y elementos de los cantegriles..../

FICHA COMPLEMENTARIA

58

DOCUMENTO		123208 ANTECEDENTES
Fecha	Origen	

.../-vecinos a la Iglesia, dicéndoles que "la Iglesia tiene en estos momentos un deber internacional de organizar a los obreros, para luchar contra la miseri y lograr un cambio total, de la sociedad.- 19/9/69, el mismo es mencionado en Oficio del D-4 de fecha 1º de setiembre de 1969, en la finca de la calle Madrid 1535 donde se llevó a cabo un allanamiento oportunidad en que fueran remitidos varios integrantes del Movimiento M.L.N. "TUPAMAROS",- Según expresa uno de los remitidos, el mismo permitía la realización de reuniones en el local de la Parroquia ubicada en Pozzolo, de algunos integrantes de la mencionada organización Terrorista.-El día 13/11/69 comparece ante el D-2 donde es interrogado, en relación a la vinculacion o conocimiento que pudiera tener sobre INDALECIO OLIVERA (sacerdote muerto en un enfrentamiento con funcionarios de las FF.CC.) al respecto expresó que conoció al nombrado en el mes de abril del 68 cuando el mismo llegó a la Parroquia de la calle Pozzolo y que el trato con él era el comun y corriente dentro de la Parroquia.-Se establece que el mismo es Asesor del "Movimiento Obrero de Acción Católica" (MOAC) "EL POPULAR" del 5/X/71.../

FICHA COMPLEMENTARIA

DOCUMENTO		123208 ANTECEDENTES
Fecha	Origen	
	...///	Firma conjuntamente con otros 15 sacerdotes integrantes del Consejo de Presbitério de Montevideo, de una declaración que fué leída en todas la Parroquias e Iglesias durantes las misas del pasado domingo La misma responde a los continuos ataques que son víctimas los Obispos, Sacerdotes, y Laicos y se solidariza particularmente con el Padre PONCE DE LEON.(PP)
13/7/73	D-1652	-Figura en una relación de integrantes de la Curia que posiblemente esten vinculados a la sedición.-(PP).-
11/8/74	D/ 2041	-Responsable dela Zona 9 de la Arquidiocesis de Montevideo.-(PP)
" "	" "	Parroco de la parroquia "Sagrados Corazones", conjuntamente con el Presbítero DEMARCO,Roberto, dicha parroquia se encuentra ubicada en José A. Possolo No. 4025.Alli se desempeña como Teniente el Pbto. Jesus R. Silva.- Aparece en una lista de Sacerdotes denominados de izquierda Progresista, que actuan en nuestra capital.-(PP).- Eval.: A-2.
02.12.81.	Doc.9872	"Opción"01/12/81/-Es Párroco de "STELLA MARIS(Carrasco Es uno de los candidatos con más posibilidades para integrar el cuerpo nacional de prelados.-(AD).-

SERVICIO DE INFORMACION
DE DEFENSA
Dep. 1

123209-9

Fs1

Confeccionado el 29/VI/970

VARIOS

FOTO

Apellidos RAMIREZ FERNANDEZ

Nombres Antonio

Fecha de Nacimienlo

Lugar de Nacimiento

Est. Civil

Cred. Cívica Ced. Identidad 1.170?614

Otros Documentos

Ocupación bancario

Padre

Madre

Domicilio Ciudad

Otros datos

F2

FICHA COMPLEMENTARIA

DOCUMENTO		123209 ANTECEDENTES
Fecha	Origen	
30/VII/968	18/42	-En esta fecha concurre a recibir instrucción militar al Batallón de Ingenieros Nº.4./Laguna del Sauce)

MINISTERIO DE DEFENSA NACIONAL

S. I. D.

123210-7

Dep. 1 E (S) Sec. 1

Sub - Secc. A/N

Ficha Nro. ..... Confec. 19.8.81

RAMIREZ DOSIL — Arbelio José

(a) *Cabeza* Apellidos — Nombres

DOCUMENTOS: C/C. ..... Serie ..... Nro. C/I. 1.053.824 (4) Nro. ..... Dpto.

Reg.Fot. 1.197.548(9)

OTROS DOC. PP. 37.014 Pasaporte — C.I. Chilena 7208497 - 7 (1).- etc.

NACIMIENTO: 4/10/945 Fecha — Montevideo Lugar — Uruguay (8)

DOMICILIO: Cerrito 196 Ap. 1 — Montevideo Ciudad o Localidad

Pablo de María Calle 1861 / 98.28.58 (7) (14) Teléf.

(2) Ituzaingó 1312 Ap.401

PROFESION U OCUPACION: Estudiante - Marinero (Liceo No. José B.Varela)

LUGAR: Administración Na. Puertos (6) CARGO: .....

IDEOLOGIA POLITICA: Comunista CLASIFICACION: U.J.C. M.L.N.(8)

DATOS COMPLEMENTARIOS: Soltero — Est. Civil — Cónyuge — Hijos

Arbelio Ramirez y Esther Dosil(Padres) y Luis Fdo.(Hno.)

Otros familiares

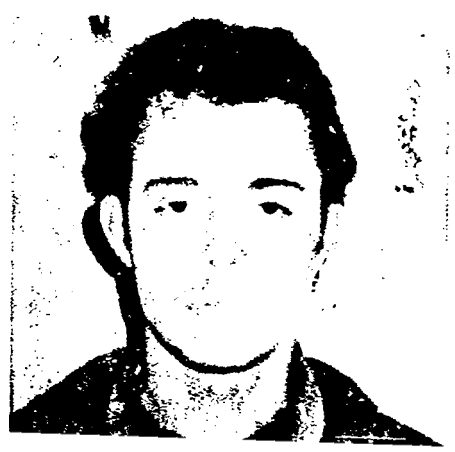

Fecha	Documentos	123210 ANTECEDENTES A REGISTRAR
		Aliado al Partido Comunista. Carnet 2690. Ingresó 11.9.60.

REZ DOCIL — FICHA COMPLEMENTARIA — Arbelio José.-

Documento		123210 Antecedentes (53)
Fecha	Origen	
19.VIII.61.-	El Popular	Militante de la "Unión de las Juventudes Comunistas"(UJC).-
30: IV-964	B-76-D-106	Partió de Cuba con destino a CAN. en Octubre de 1963.
Año 1961.-	BM.-VII/VIII-IX/X	-Citado en página 10,11,24,27,37,38,39,41,-
Año 1962.-	BM.-III/VI	- " " " 10,24.-
		- " " " 49.-
12-IX-964.-	B-75(1)D-188	-Oriental,soltero,de 18 años,domiciliado en Pablo de María 1061,Estudiante del Liceo Nocturno No.1,ocupó la Universidad de la República los días 9,10 y 11 de setiembre de 1964,en señal de protesta por la ruptura de relaciones con Cuba.-
19-X-1967.	B-77-D-104	.- Viajó a Cuba llamado por el Gobierno Revolucionario Cubano.- En el año 1962 se encontraba todavía en Cuba.- Su madre fué enviada por el Gobierno Revolucionario Cubano a México.- - Un hermano suyo se domiciliaba en Cerrito y Juan Lindolfo Cuestas.-
18-IV-1968.	B-79-D-108	.- Aporta datos para ficha.- - Hijo del Profesor ARBELIO RAMIREZ, quién fuera muerto a raíz de disparos de arma de fuego, efectuados a la terminación de un acto realizado en el Paraninfo de la Universidad el día 17 de agosto de 1961.- - En 1962 como Estudiante, habría embarcado en Porto Alegre en un Avión de la Compañía"Britania" con

FICHA COMPLEMENTARIA

Documento		123210 Antecedentes F54.
Fecha	Origen	
//.....	.....	..destino a La Habana(Cuba), hecho que habría originado la intervención de Autoridades Brasileñas... - En 1964 es detenido en circunstancias que integraba una manifestación en apoyo a Cuba y en la cual se produjeron desórdenes.- - En 1966 es detenido por integrar una manifestación "Relámpago" sin autorización y en la cual se produjeron disturbios.- - En 1967 es detenido por lanzar improperios contra la Policía que procedía, en una manifestación que contrariaba lo dispuesto en el Decreto de las Medidas Prontas de Seguridad.-
VI/1962	- Mondel Nº164	-Indica (1)
20/IX/70	75/690	-Había sido detenido,por creerséle cierta vinculación con elementos sediciosos,por no poder imputarsele esos cargos el Juez ordenó su libertad.Pero el Poder Ejecutivo,ordenó su internación en el C.G.I.O.R.,al abrigo de las Medidas Prontas de Seguridad.-
4/XII/70	75/899	-Acogiendose a las prerrogativas de refugiado político,obtuvo asilo ayer en Chile,luego que optase por salir de nuestro país y se,le permitiese viajar al exterior,ayer al mediodía.-
3/V/71	79/23	-Indica (2)
30/VI/71	79/31	-Indica (3) a (5)

RAMIREZ DOSIL Arbelio José. (3)

FECHA	DOCUMENTOS	123210 ANTECEDENTES A REGISTRAR 65
31/10/72.	Doc.3904.	Figura en una relación de personas (Sediciosos) que viajaron a CHILE.(bb).
2/12/72.	Doc.4350.	Se requiere su captura por sabérsele vinculado a la organización extremista autodenominado M.L.N.(TUpamaros). Requerido No.592.(bb).
Nov./72. 12/2/73	Doc.4483. J.P.M.P.M. D.120(J)	Fué quien reclutó para el M.L.N. a Victor Hugo ROSANO PORTELA y le encomendo la tarea de recabar información sobre como se produjo la detención de MUJICA CORDANO, como resultado de estos informes fué asesinado el funcionario policialLeandro VILLALBA.(bb).
2.2.73	112	Según declaraciones de ROSANO PORTELA, reclutó al mismo en la Escuela de B.Artes en 1970, encargándole obtener info sobre Leandro VILLALBA para su posterior asesinato..Al interrogar a su madre Esther Renne DOSIL de RAMIREZ, la misma declaró que su hijo se halla en Chile desde Noviembre de 1970.- (DD)
6/11/73	D.3849	- Figura en una lista de ciudadanos uruguayos asilados en la Embajada Argentina en Chile. (GG).- Indica: 1.-
22/12/73	D.4383	- Integra una nómina de uruguayos asilados en la Embajada Argentina en Chile que arribaron el 2 de Noviembre a Panamá (Entre Ríos)desde Santiago. (GG).-
26.5.77	D.0645	- En la segunda mitad de 1972 se conecta nuevamente con la organización en Chile, pasando a integrar el grupo de Artesanos conjuntamente con Alejandro PENCHEFF PEREZ, Ledda DE FILIPPI [illegible], Hugo J. [illegible] RODRIGUEZ y Eduardo V. [illegible] en un local ubicado en el cruce de la Panamericana Sur con Baldovinos. Tiene problemas con la gente de este grupo debido a su poca dedicación al trabajo, recibiendo críticas muy duras que lo llevaron a pedir la baja a fines de 1972, la cual fue aceptada; a pesar de ello siguió manteniendo contactos semanales con el sedicioso William Allen WHITELAW BLANCO.

FECHA	DOCUMENTOS	123210 ANTECEDENTES A REGISTRAR 15 6
26.5.77	D.0645	Se puede en Chile hasta el "Golpe" momento en el cual se [illegible] en la Embajada Argentina. Durante su estadía en la República Argentina siguió manteniendo contactos con William [illegible].-Posteriormente por informaciones obtenidas se tuvo conocimiento que el causante viajó de Argentina a Suecia donde se encontraría realizando trabajos a nivel político(Agosto de 1975)-AA
25-3-82	D.10166/64 Indica (7) 170	
10/5/83	25365/0473	1971/1978: En información referente al M.L.N., obtenida por el Dpto.III/SID. en éste período, el causante figura en la misma, sin aportar otros datos.- Eval: A - 2 (TL) Indica (8)
20.6.83	27076/83 Pág.031.	- 04.11.82 - En información actualizada a la fecha por el SID, se establece que figura entre los integrantes de la fracción NUEVOS TIEMPOS del M.L.N. en el exterior (Suecia).- Eval: A-2 (AA).-
23.6.83	18347/82 Pág.071	-01.09.82-Indica idem Doc. 3849/73.-EVAL:A-2 (Q)
25.5.84	4680/72 P.6y386.	01.12.72:Por Requisitoria Nº107/72 de la fecha se solicita su captura por sabérsele vinculado al M.L.N. Su captura fue solicitada por el Dpto.Nº4 de la D.N.I.I..- Eval:A-1(Indica 9)(AD)

JUNTA DE COMANDANTES EN JEFE
S. I. D.

123211-5

Dep. I Secc. I
Sub Secc. A/B
Ficha Nº ..... Confec. 15.6.82

81

RAMIREZ — Apellidos
Aroldo — Nombres

DOCUMENTOS: C/C ..... Serie ..... Nº ..... C/I. 42.499.(COLONIA) Nº ..... Dpto.

OTROS DOC. ..... Pasaporte ..... Lib. Enrol. ..... etc.

NACIMIENTO: ..... Fecha ..... Lugar

DOMICILIO: Horacio Vachelli s/n. — Calle ..... Nº ..... Teléf. ..... Juan Lacaze-COLONIA — Ciudad o Localidad

PROFESION U OCUPACION: .....

LUGAR: ..... CARGO: .....

IDEOLOGIA POLITICA: ..... CLASIFICACION: .....

DATOS COMPLEMENTARIOS: ..... Est. Civil ..... Cónyuge ..... Hijos

..... Otros familiares

Fecha	Documentos	123211 ANTECEDENTES A REGISTRAR
10.6.82.	15809. /009	-Integra una nómina de Asambleistas del CENTRO UNION OBREROS PAPELEROS Y CELULOSA, en calidad de Fundador.-- Eval.A-1.-(TJ).

82

123212-3

FS1

JUNTA DE COMANDANTES EN JEFE
S. I. D.

Dep.I Secc. I

Sub Secc. **A/N**

Ficha Nro. ..... Confec. 10/VI/82

RAMIREZ — Apellidos

Artigas — Nombres

DOCUMENTOS C/C. ..... (Serie / Nro.) C/I. ..... (Nro. / Dpto.)

OTROS DOC. ..... (Pasaporte / Lib. Enrol. / etc.)

NACIMIENTO: ..... (Fecha / Lugar)

DOMICILIO ..... (Calle / Nro. / Teléf. / Ciudad o Localidad)

PROFESION U OCUPACION: .....

LUGAR: ..... CARGO: .....

IDEOLOGIA POLITICA: ..... CLASIFICACION: .....

DATOS COMPLEMENTARIOS: ..... (Est. Civil / Cónyuge / Hijos)

..... (Otros familiares)

~~1b2895~~

52

FECHA	DOCUMENTOS	123212 ANTECEDENTES A REGISTRAR
19/II/979	D.0274	Afiliado al Partido Comunista con el Nº 10226, según documentación incautada por C.C.C.A. EVAL : A - 1 / (MS)
1º/VI/982	--------	Se contestó Memo. (A) Nº 1096/982 para el E.M.G.A. (MS)

MINISTERIO DE DEFENSA NACIONAL
S. I. D.

123213-1

Dep. I Sec. I

Sub - Secc. **C/G.**

Ficha Nro. ..... Confec. 13/6/74

RAMIREZ MARTIRENA(1) Artigas Manuel (2)
Apellidos Nombres

DOCUMENTOS: C/C. ..... C/I. .....
Serie Nro. Nro. Dpto.

OTROS DOC. .....
Pasaporte Lib. Enrol. etc.

NACIMIENTO: .....
Fecha Lugar

DOMICILIO: .....
Calle Nro. Teléf. Ciudad o Localidad

PROFESION U OCUPACION: Comerciante

LUGAR: ..... CARGO: .....

IDEOLOGIA POLITICA: ..... CLASIFICACION: .....

DATOS COMPLEMENTARIOS: .....
Est. Civil Cónyuge Hijos

[redacted]
Otros familiares

Fecha	Documentos	123213 ANTECEDENTES A REGISTRAR
15/8/73	D.2362	Comerciante de la C. de Minas.Participó en una reunión con el Dr.Jorge Batlle y un grupo de vecinos de esa ciudad,entre los puntos tratados se destacan:1)-Necesidad de coalición de los Partidos Demócratas.Criticas al actual Gobierno.Acontecimientos previos al Golpe de Estado.Posibles medidas a adoptar.-(II)Eval.A-1.-
30/9/76	"EL DIA" Pag.5.	Fué designado como suplente de la Junta de Vecinos del Dpto.de LAVALLEJA.- (G.G)
9/9/81	D.7634 "El País"	- Fue designado por el Poder Ejecutivo, para integrar la Junta de Vecinos del Departamento de Lavalleja. Eval A-1 (Y) Indica del(1)al(2)
1º/VI/982	----	Se contestó Memo. (A) Nº 1096/982 para el E.M.G.A. (MS)

F=1

SERVICIO DE INTELIGENCIA
División I
(Seguridad)

MINISTERIO DE DEFENSA NACIONAL M/F
SERVICIO DE INFORMACION DE DEFENSA
I.D. 123214-9

Sección Act. Ant. Nac.
Ficha N.º [redacted]

Nombres y Apellidos: RAMIREZ LLAGUNO Atilio

Fecha de Nacimiento:

Lugar de Nacimiento: Colonia
(País - Ciudad o Localidad - etc.)

Cred. Civ.: Serie ..... **N.º** ..... **Ced. Identidad:** .....

Otros documentos: .....
(Pasaporte - Libreta Enrolam. - etc.)

Foto

Domicilio: Carmelo
(Ciudad o Localidad) (Calle) (N.º) (Telef.)

Filiación

Edad Aparente ..... Color del Cutis .....

Color del Cabello ..... Estatura Aproximada .....

Complexión ..... Aspecto Social .....

Señas particulares ..... [redacted]

.....

Ficha confeccionada en Montevideo **el** 23 de Agosto de 1965.-

123214

ACTIVIDADES

(1) Laborales: Profesión ..... Lugar de trabajo .....

Cargo ..... Antigüedad .....

Otras Actividades .....

.....

(2) Políticas: Ideología ..... Actuación .....

Antecedentes .....

Antecedentes familiares .....

(3) Sociales: Estado Civil ..... Religión ..... Figuración .....

Grado Instrucción ..... Lugares que frecuenta .....

(4) Económicas: Situación ..... Capital aprox. ..... Vehículo ..... marca y N.o

Otros datos .....

Datos Complementarios .....

Apreciación Personal Gral. .....

.....

.....

RAMIREZ LLAGUNO FICHA COMPLEMENTARIA Atilio 53

Documento		123214 Antecedentes
Fecha	Origen	
24-III-965	B-37-D-6	-Sindicado como elemento comunista en la ciudad de Carmelo.-

123215-6 E

MINISTERIO DE DEFENSA NACIONAL
S. I. D.

Dep. I Secc I
Sub-Secc. A/N
Ficha No. Confec. 20/X/71

RAMIREZ Apellidos — Augusto Nombres

DOCUMENTOS: C/C ..... Serie ..... N.o ..... C/I ..... N.o ..... Dpto.

OTROS DOC. ..... Pasaporte ..... Lib Enrol. ..... etc.

NACIMIENTO ..... Fecha ..... Lugar

DOMICILIO: ..... Calle ..... N.o ..... Teléf. ..... Ciudad o Localidad

PROFESION U OCUPACION: BANCARIO (Pando).

LUGAR: ..... CARGO: .....

IDEOLOGIA POLITICA ..... CLASIFICACION .....

DATOS COMPLEMENTARIOS ..... Est. Civil ..... Conyuge [redacted] Hijos

..... Otros familiares

Fecha	Documentos	1232 - 5 ANTECEDENTES A REGISTRAR FS2
1971	B-77 D-10	Su nombre aparece en un documento incautado a un sedicioso (Y).

F3

MINISTERIO DE DEFENSA NACIONAL 123215 Dep. I Secc. I

S. I. D. Sub-Secc. G

Ficha N.o ..... Confec. 20.1.71

RAMIREZ — Apellidos

Augusto — Nombres

20-1-71

DOCUMENTOS: C/C ..... (Serie / N.o) C/I ..... (N.o / Dpto.)

OTROS DOC. ..... (Pasaporte / Lib. Enrol. / etc.)

NACIMIENTO ..... (Fecha / Lugar)

DOMICILIO: ..... (Calle / N.o / Teléf. / Ciudad o Localidad)

PROFESION U OCUPACION: BANCARIO

LUGAR: ..... **CARGO:** .....

IDEOLOGIA POLITICA ..... **CLASIFICACION** ACTIVISTA DIRIGENTE

DATOS COMPLEMENTARIOS ..... 45765 ..... (Est. Civil / Conyuge / Hijos)

otros familiares

Documentos	123215 ANTECEDENTES A REGISTRAR E4
76/46 Ao. 69	-Se postula en la Lista 19, lema Frente Unificador, en las elecciones de la Asoc. de Bancarios, por el sistema preferencial de suplentes, como N 5 para la As. Gral. Representativa (interior) en la lista general para el período de 1969/71.
21.07.82	17.013 Candidato en el 17 lugar a la Asamblea General Representativa (Interior) por la Lista 19 de la Asociación de Bancarios del Uruguay bajo el Lema " FRENTE UNIFICADOR", Sub-lema " Plena Democracia Sindical y Unidad para la Lucha ", para el período 68-70. Eval.:A-1.- Indica ( ) ( ) ( )(LA)(GM)

SERVICIO DE INFORMACION DE DEFENSA

Dep. 1

123216-4

81

Confeccionado el 27 MAR. 1976

V A R I O S

FOTO

Apellidos RAMIREZ

Nombres Augusto

Fecha de Nacimiento

Lugar de Nacimiento

Est. Civil

Cred Cívica Céd. Identidad

Otros Documentos

Ocupación

Padre

Madre

Domicilio Ciudad Dpto. CANELONES

Otros datos

[redacted]

Imp. CHIESA Hnos. Ltda. 10.000 - 12 - 73

FICHA COMPLEMENTARIA

DOCUMENTO 123216

ANTECEDENTES

Fecha	Origen	
1971	Lista 988 F.A. FDC	Figura en el 19.lugar a la Junta Dptal. del Dpto.de Canelones Sub-Lema "Frente de Canelones", para las elecciones nacionales del año en curso.- (I)

123217-2

61

MINISTERIO DE DEFENSA NACIONAL
S. I. D.

Dep. I Secc. I
Sub Secc. A/N 21/2/76
Ficha Nro. ..... Confec. .....

RAMIREZ SANCHEZ — Apellidos
Augusto José — Nombres

DOCUMENTOS: C/C ..... Serie ..... Nro. ..... C/I. ..... Nro. ..... Dpto. .....

OTROS DOC. ..... Pasaporte ..... Lib. Enrol. ..... etc. .....

NACIMIENTO: ..... Fecha ..... Lugar .....

DOMICILIO: ..... Calle ..... Nro. ..... Teléf. ..... Ciudad o Localidad .....

PROFESION U OCUPACION: .....

LUGAR: ..... CARGO: .....

IDEOLOGIA POLITICA: ..... CLASIFICACION: .....

DATOS COMPLEMENTARIOS: ..... Est. Civil [redacted] Cónyuge ..... Hijos .....

Otros familiares

Fecha	Documentos	123217 ANTECEDENTES A REGISTRAR
19/1/76	0049	- Aproximadamente a mediados del mes de diciembre ppdo, diversas Instituciones Públicas de C.Rocha efectuaron una denuncia ante las autoridades Policiales.Dicha denuncia se radicaba en que las drizas de las astas correspondientes al Pabellón Nacional de cada Instituto, habían sido cortadas y extraídas. Indagaciones posteriores efectuadas por el Bn.I.12 permitieron la detención de varias personas menores cuyas edades oscilaban entre los 16 y 18 años. Según resultado parcial de los interrogatorios, el mayor grado de responsabilidad en el los hechos le corresponde al mencionado RAMIREZ SANCHEZ,José Augusto y a otro elemento SODERGUIT MACHADO, Dempsey; ambos integrantes del ex-Movimiento "26 de Marzo".Eval.A-1 (D) 11.5.81-MEMO(A)Nº 706/81-UTU.-qq-. 15.5.81-Se contestó Memo 746/81 para UTU. (BB)

123218-O

51

JUNTA DE COMANDANTES EN JEFE

S. I. D.

VARIOS 28.06.83

Dep. I Secc. I

Sub Secc. A/N

Ficha No. ..... Confec. .....

RAMIREZ OTERO de ROTTA ...Beatriz Virte.....
Apellidos Nombres

DOCUMENTOS: C/C. ..... **C/I.** 1.323.155.....
Serie No. No. Dpto.

OTROS DOC. .....
Pasaporte Lib. Enrol. etc.

NACIMIENTO: .....
Fecha Lugar

DOMICILIO: .....
Calle No. Teléf. Ciudad o Localidad

PROFESIÓN U OCUPACIÓN: .....

LUGAR: ..... **CARGO:** .....

IDEOLOGÍA POLÍTICA: ..... **CLASIFICACIÓN:** .....

DATOS COMPLEMENTARIOS .....
Est. Civil Cónyuge Hijos

.....
[redacted] Otros familiares

FECHA	DOCUMENTOS	123218 ANTECEDENTES A REGISTRAR	fs2
28.06.83	18347/82 Pág.022	-01.09.82-Figura en una relación de personas que solicitaron refugio en Brasil al amparo de ACNUR.- EVAL:A-2 (Q).	

FECHA	DOCUMENTOS	123218 ANTECEDENTES A REGISTRAR	152
28.06.83	18347/82 Pág.022	-01.09.82-Figura en una relación de personas que solicitaron refugio en Brasil al amparo de ACNUR.- EVAL:A-2 (Q)	

SERVICIO DE INFORMACION DE DEFENSA

Dep. 1

123219-8

F1

Confeccionado el 13 NOV. 1973

VARIOS

FOTO

Apellidos RAMIREZ

Nombres Benjamín Irlan

Fecha de Nacimiento

Lugar de Nacimiento

Est. Civil

Cred. Cívica Céd. Identidad 735.617

Otros Documentos

Ocupación

Padre

Madre

Domicilio Mariano Soler 3241 Ap.1 Ciudad

Otros datos

~~82962~~

62

FICHA COMPLEMENTARIA

DOCUMENTO		123219 ANTECEDENTES
FECHA	ORIGEN	
12.7.72	Doc. 1987	Figura en una relación de personas que visitan al extremista Bernardo Alcides Costa Acosta..qq..

VARIOS

123220-6

20.07.82 (S1)

JUNTA DE COMANDANTES EN JEFE
S. I. D.

Dep. I Secc. I
Sub. Secc. A/N
Ficha N.º ..... Confec. .....

RAMIREZ CASTANO de GARCIA (Apellidos) Benita (Nombres)

DOCUMENTOS: C/C AMA 6079 (Serie N.º) C/I. 1.193.118 (N.º) Montevideo (Dpto.)

OTROS DOC. 145.328 (Pasaporte . . Lib. Enrol. etc.)

NACIMIENTO: 12.08.34 (Fecha) DURAZNO (Lugar)

DOMICILIO: ..... (Calle N.º Teléf. Ciudad o Localidad)

PROFESION U OCUPACION: Labores

LUGAR: ..... CARGO: .....

IDEOLOGIA POLITICA: ..... CLASIFICACION: .....

DATOS COMPLEMENTARIOS: Casada (Est.Civil) ..... (Cónyuge) ..... (Hijos)

Hija de Zenón Ramirez y Petronila Castano

..... (Otros familiares)

[redacted]

Fecha	Documentos	123220 ANTECEDENTES A REGISTRAR	K52
13.04.82	13608	Solicita autorización para expedir pasaporte ante el Consulado Uruguayo en Nueva York. Eval.A-1.- Indica ( ) ( ) ( ) ( ) ( ) (GM)(LA)	
15.06.82	16.030	El Ministerio de Relaciones Exteriores autoriza al Consulado Uruguayo en San Francisco a expedir o renovar Pasaporte a nombre del causante. Eval.: A-1. Indica ( ) ( ) ( ) ( ) (LA) (GM).	

123221-4 14.06.82 Dep. I Secc. I

F1

JUNTA DE COMANDANTES EN JEFE
S. I. D.

Sub Secc. A/N

Ficha Nº ..... Confec. .....

RAMIREZ — Apellidos

Carlos — Nombres

DOCUMENTOS: C/C ..... (Serie / Nº) **C/I.** 1.509.396 (Nº / Dpto.)

OTROS DOC. ..... (Pasaporte / Lib. Enrol. / etc.)

NACIMIENTO: ..... (Fecha / Lugar)

DOMICILIO: ..... (Calle / Nº / Teléf. / Ciudad o Localidad)

PROFESION U OCUPACION: Empleado

LUGAR: ..... **CARGO:** .....

IDEOLOGIA POLITICA: ..... **CLASIFICACION:** .....

DATOS COMPLEMENTARIOS: ..... (Est. Civil / Cónyuge / Hijos)

..... (Otros familiares)

[redacted]

Fecha	Documentos	123221 ANTECEDENTES A REGISTRAR
02.06.82	15529/7 No. 304	-Firma una declaración en contra del proyecto de "Ley de Educación General" conjuntamente con otras personalidades vinculadas al quehacer de la cultura nacional.-EVALUACION A-1.-(LA) (GM). Indica ( ) ( ) ( ) .-

F51

SERVICIO DE INTELIGENCIA
División I
(Seguridad)

MINISTERIO DE DEFENSA NACIONAL
SERVICIO DE INFORMACION DE DEFENSA
M/F
123222-2

.....Sección
Act. Ant. Nac.
Ficha N.º [redacted]

Nombres y Apellidos: RAMIREZ Carlos

Fecha de Nacimiento:

Lugar de Nacimiento:
(País - Ciudad o Localidad - etc.)

Cred. Civ.: Serie ..... N.º ..... Ced. Identidad:

Otros documentos:
(Pasaporte - Libreta Enrolam. - etc.)

Foto

Domicilio: Paysandú (Ciudad o Localidad) Tapia entre Montevideo y G. Lorada. (Calle) (N.º) (Telef.)

Filiación
- Edad Aparente ..... Color del Cutis .....
- Color del Cabello ..... Estatura Aproximada .....
- Complexión ..... Aspecto Social .....
- Señas particulares .....

[redacted]

Ficha confeccionada en Montevideo el 30 de Noviembre de 1964

123222

F2

ACTIVIDADES

(1) Laborales: Profesión Albañil Lugar de trabajo .....

Cargo ..... Antigüedad .....

Otras Actividades .....

.....

(2) Políticas: Ideología Comunista Actuación .....

Antecedentes .....

Antecedentes familiares .....

(3) Sociales: Estado Civil ..... Religión ..... Figuración .....

Grado Instrucción ..... Lugares que frecuenta .....

(4) Económicas: Situación ..... Capital aprox. ..... Vehículo .....
marca y N.o

Otros datos .....

Datos Complementarios .....

Apreciación Personal Gral. .....

.....

.....

BATLLE — FICHA COMPLEMENTARIA — Carlos — 53

Documento		123122 Antecedentes
Fecha	Origen	
10/IX/964.	B-41-D-19.-	-Ideología:Comunista.-Profesión:Albañil.-Nacionalidad,Uruguayo.-Domiciliado en la calle Tapia entre Montevideo y J. Pardo de la ciudad de Paysandú.- Eval.B-2.
1971.-	Lista 2001.-	Candidato a 2do.suplente,del 7°lugar a la Junta Departamental,por el Depto.de Paysandú,para las elecciones de 1971.- (Ø)

F51

SERVICIO DE INTELIGENCIA
División I
(Seguridad)

MINISTERIO DE DEFENSA NACIONAL
SERVICIO [illegible] DE DEFENSA
M / F
123223-0

.....Sección.
Act. Ant. Nac.
Ficha N.° [redacted]

Nombres y Apellidos: RAMIREZ LLAGUNO Carlos

Fecha de Nacimiento: .....

Lugar de Nacimiento: Uruguay
(País - Ciudad o Localidad - etc.)

Foto

Cred. Civ.: Serie ..... N.° ..... Ced. Identidad: .....

Otros documentos: .....
(Pasaporte - Libreta Enrolam. - etc.)

Domicilio: Carmelo
(Ciudad o Localidad) (Calle) (N.°) (Telef.)

Filiación

Edad Aparente ..... Color del Cutis .....

Color del Cabello ..... Estatura Aproximada .....

Complexión ..... Aspecto Social .....

Señas particulares .....

[redacted]

Ficha confeccionada en Montevideo el 26 de Noviembre de 1950.-

123223

152

ACTIVIDADES

(1) Laborales: Profesión ..... Lugar de trabajo Empresa "ALCION"

Cargo ..... Antigüedad .....

Otras Actividades .....

.....

(2) Políticas: Ideología ..... Actuación .....

Antecedentes .....

Antecedentes familiares .....

(3) Sociales: Estado Civil ..... Religión ..... Figuración .....

Grado Instrucción ..... Lugares que frecuenta .....

(4) Económicas: Situación ..... Capital aprox. ..... Vehículo ..... marca y N.o

Otros datos .....

Datos Complementarios .....

Apreciación Personal Gral. .....

.....

.....

RAMIREZ LLAGUNO — FICHA COMPLEMENTARIA — Carlos — 53

123223

Documento		Antecedentes
Fecha	Origen	
26.XI.950	Lista 163 del P.C.de Colonia.	-4ºSuplente a la Intendencia Municipal y 5º a la Junta Departamental por Colonia.-
19.VII.956	Mem.Adjunto Of.968/956 del Bn.I.4.-	-Detenido por los recientes disturbios ocurridos en Carmelo por el aumento de la leche.Fue detenido declarando ser comunista.-
21.VII.956	Of.3/956 del Bn.I.4.-	-Figura como comprador en un parte diario del Dpto.de Ventas de EPU (editorial comunista de Montevideo),en el mes de Febrero de 1956.-
24-III-965	B-37-D-6	-Sindicado como comunista en Carmelo.-

JUNTA COMANDANTES EN JEFE
Dep. 1

123224-8

Confeccionado el 16 SET. 1976

(5)

V A R I O S

FOTO

Apellidos **RAMIREZ RIOS**

Nombres **Carlos**

Fecha de Nacimiento **18 años en 1973.**

Lugar de Nacimiento **Uruguay**

Est. Civil **Soltero.**

Cred Cívica ..... Céd. Identidad .....

Otros Documentos .....

Ocupación **Obrero de la Curtiembre CURTIFRANCE.**

Padre **Leoncio**

Madre **Zulema**

Domicilio **Cno. Francisco Lecoq. 595 (1973).** Ciudad **MONTEVIDEO.-**

Otros datos .....

[redacted]

IMP. CHIESA Hnos. Ltda. 3.00J - 5 - 76

152

FICHA COMPLEMENTARIA

DOCUMENTO		123224 ANTECEDENTES
Fecha	Origen	
10.4.76	Doc.0521.	- 7.7.973.- Detenido en esta fecha cuando se proce' día al desalojo de la Curtiembre "CURTIFRANCE", la cual se encontraba ocupada .- (SS)- - Entro en la Rep. Argentina el 20.I.76. En fecha 9.4.76 se encuentra detenido en ese país. - (SS)-

123225-5

151

JUNTA DE COMANDANTES EN JEFE

S. I. D.

Dep. I V Secc. I

Sub Secc. A/N

Ficha Nº ..... Confec. 14.1.83

RAMIREZ PRATO — Carlos A.
Apellidos — Nombres

DOCUMENTOS: C/C. ..... Serie ..... Nº ..... C/I. ..... Nº ..... Dpto.

OTROS DOC. ..... Pasaporte ..... Lib. Enrol. ..... etc.

NACIMIENTO: ..... Fecha ..... Lugar

DOMICILIO: ..... Calle ..... Nº ..... Teléf. ..... Ciudad o Localidad

PROFESION U OCUPACION: .....

LUGAR: ..... **CARGO:** .....

IDEOLOGIA POLITICA: Partido Nacional **CLASIFICACION:** CRC

DATOS COMPLEMENTARIOS ..... Est. Civil ..... Cónyuge ..... Hijos

.....
Otros familiares

[redacted]

123225

Fecha	Documentos	ANTECEDENTES A REGISTRAR
14.10.82	D.20908	"La Razón" 13.10.82/Firmante de un articulo publicado en la edición de la fecha bajo el título "QUIENES SOMOS Y QUE PROPONEMOS". En el mismo ofrece una breve reseña histórica del P.N. en la que enumera a viejos caudillos de éste partido, tales como Juan A. Lavalleja, Manuel ORIBE, Aparicio Saravia, etc. Posteriormente hace referencia a los anhelos de su partido, en términos claramente opositores al actual sistema de gobierno.-(AD)
24.11.14	33090/61	Integra en calidad de Titular el Organo Deliberante Departamental del Partido Nacional por el Departamento de Canelones.- Eval.- (A-1) (KE)

FSI

JUNTA DE COMANDANTES EN JEFE.
S. 1. D.

123226-3

Dep. I Secc. I
Sub. Secc. A/N
Ficha N.º ..... Confec. 24.11.82

RAMIREZ — Apellidos
Carlos Alberto — Nombres

DOCUMENTOS: C/C KCB 9101 — Serie — N.º — C/I. — N.º — Dpto.

OTROS DOC. — Pasaporte — Lib. Enrol. — etc.

NACIMIENTO: — Fecha — Lugar

DOMICILIO: 18 de Julio 2041 Bis. — Calle — N.º — Teléf. — Ciudad o Localidad

PROFESION U OCUPACION: Metalúrgico

LUGAR: SPILLER — CARGO:

IDEOLOGIA POLITICA: — CLASIFICACION:

DATOS COMPLEMENTARIOS: — Est.Civil — Cónyuge — Hijos

Otros familiares

[redacted]

f 82

Fecha	Documentos	123226 ANTECEDENTES A REGISTRAR
20.9.82	19461 RE 19075	-30.11.70: Afiliado Nº50.980 al Partido Comunista, según material incautado a raíz de la detención de Rodney Arismendi -18.7.77: Presenta escrito de reclamación ante el Sr.Jefe de Policía de Montevideo a los efectos de que se revean sus anotaciones, lo que arroja resultados negativos dado de que acepta en actas de que anteriormente se le descontaba de su sueldo colaboración para el Proscripto Partido Comunista.- Eval.B-2.-(O-BA)

FBI

[redacted]

SERVICIO DE INTELIGENCIA

Dep. 1 (Seguridad)

Sección .....

MINISTERIO DE DEFENSA NACIONAL
SERVICIO DE INFORMACION DE DEFENSA

M / F

Ficha N.º I 123227-1

confeccionada el 9-XI-65.-

Foto

Apellidos RAMIREZ

Nombres Carlos Alberto

Fecha de Nacimiento: .....

Lugar de Nacimiento: .....

Cred. Civ.: ..... Ced. Identidad: .....

Prontuario: ..... F. Censal: .....

Padre: .....

Madre: .....

Domicilio: ..... Ciudad: .....

Otros datos (Documentos y señas personales) .....

[redacted]

52

FICHA COMPLEMENTARIA

Documento			123227 Antecedentes
N°	Fecha	Origen	
[illegible]	30-VI-65.-		-Autor de un robo de armas del comercio del señor Pedro Demichelis de la ciudad de Payssandú.- -De ideología dudosa.-
[illegible]	2/VII/965		

fs1

123228-9

JUNTA DE COMANDANTES EN JEFE
S. I. D.

Dep. I V Secc. I
Sub. Secc. [redacted]
Ficha N.º ..... [redacted] 29.12.82

RAMIREZ ORREGO — Apellidos
Carlos Alberto — Nombres

DOCUMENTOS: C/C ..... Serie ..... N.º ..... C/I. ..... N.º ..... Dpto.

OTROS DOC. ..... Pasaporte ..... Lib. Enrol. ..... etc.

NACIMIENTO: 11 años en 1977 — Fecha
Argentina — Lugar

DOMICILIO: ..... Calle ..... N.º ..... Teléf. ..... Ciudad o Localidad

PROFESION U OCUPACION: .....

LUGAR: ..... CARGO: .....

IDEOLOGIA POLITICA: ..... CLASIFICACION: .....

DATOS COMPLEMENTARIOS: ..... Est.Civil ..... Cónyuge ..... Hijos

Hijo de: Julio y Vicenta Hno. de: María Esther y Mariano Alejandro
Otros familiares
[redacted]

Fecha	Documentos	123228 ANTECEDENTES A REGISTRAR
17.12.82	23089/19	En una carta enviada por familiares de personas "presas, secuestradas, desaparecidas o asesinadas" al Papa Juan Pablo II con motivo de su visita a Buenos Aires que es publicada en el boletín "ENCUENTRO" vocero de la Comunidad de Cristianos Argentinos en el exilio, colateral de la BDT "MONTONEROS", y firmada entre otros por JUNIO RAMIREZ DOMINGUEZ, se menciona al causante como DESAPARECIDO el 14/3/77. Eval. B-2 (MB)

123229-7

14 JUL. 1973

F1

MINISTERIO DE DEFENSA NACIONAL
S. I. D.

Dep. I Secc. I
Sub - Secc. G
Ficha Nro. ____ Confec. ____

RAMIREZ — Carlos María
Apellidos — Nombres

DOCUMENTOS: C/C ..... Serie ..... Nro. C/I ..... Nro. ..... Dpto.

OTROS DOC. ..... Pasaporte ..... Lib. Enrol. ..... etc.

NACIMIENTO: ..... Fecha ..... Lugar

DOMICILIO: ..... Calle ..... Nro. ..... Teléf. ..... Ciudad o Localidad

PROFESION U OCUPACION: .....

LUGAR: ..... CARGO: .....

IDEOLOGIA POLITICA: ..... CLASIFICACION: .....

DATOS COMPLEMENTARIOS: ..... Est. Civil [redacted] Conyuge ..... Hijos

..... Otros familiares

Fecha	Documentos	123229 ANTECEDENTES A REGISTRAR
15.X.74 JPM PD	Dec.2614 07.00 a 07.00	- Detenido el 11.10.74 en averiguación por su participación y vinculación con el sindicato SUNCA, anteriormente de la clausura de dicho sindicato.-(SS)-
22.X.74 JPM PD	D. 2747 07.00 a 07.00	- Internado en el Cilindro Municipal en el marco de las - Medidas prentas de Seguridad.-(SS)-

123230-5

F51

JUNTA DE COMANDANTES EN JEFE

S. I. D.

Dep. I Secc. I

Sub Secc. A/N

Ficha Nro. _____ Confec. 19.V.76

RAMIREZ ROMERO — Apellidos

Carlos Omar — Nombres

DOCUMENTOS: C/C _____ (Serie / Nro.) C/I. _____ (Nro. / Dpto.)

OTROS DOC. _____ (Pasaporte / Lib. Enrol. / etc.)

NACIMIENTO: _____ (Fecha / Lugar)

DOMICILIO: _____ (Calle / Nro. / Teléf. / Ciudad o Localidad)

PROFESION U OCUPACION: _____

LUGAR: _____ **CARGO:** _____

IDEOLOGIA POLITICA: _____ **CLASIFICACION:** _____

DATOS COMPLEMENTARIOS: [redacted] (Est. Civil / Cónyuge / Hijos)

Otros familiares

52

Fecha	Documentos	123230 ANTECEDENTES A REGISTRAR
8.III.976.	Doc.03001	- Ex-recaudador de la Casa de Galicia, conminado a renunciar ante el faltante de cerca de 2 millones de pesos viejos de su cartera, lo cual surgió a consecuencia de un arqueo sorpresivo. El dinero fue repuesto y no se hizo denuncia a condición de que repusiera el dinero lo cual cumplió. -De ideología Comunista y apoyo constante a la ex-gremial. Eval: B - 2 . (Y).=

F1

123231-3

JUNTA DE COMANDANTES EN JEFE

S. I. D.

Dep. I Secc. I

Sub Secc. A/N

Ficha Nro. ____ Confec 14-4-78

RAMIREZ — Carlos T.

Apellidos — Nombres

DOCUMENTOS: C/C K.C.B.6944 C/I. ____

Serie Nro. Nro. Dpto.

OTROS DOC. ____

Pasaporte Lib. Enrol. etc.

NACIMIENTO: 24 años (1965) ____

Fecha Lugar

DOMICILIO: Pablo Peréz 1312 Ap. 2 entre Callao y Londres Dpto. Paysandú

Calle Nro. Teléf. Ciudad o Localidad

PROFESION U OCUPACION: Empleado

LUGAR: Cinter S.A. CARGO: ____

IDEOLOGIA POLITICA: ____ CLASIFICACION: ____

DATOS COMPLEMENTARIOS: ____

Est. Civil [redacted] Cónyuge Hijos

Otros familiares

Fecha	Documentos	123231 ANTECEDENTES A REGISTRAR	52
26-5-76	D. 0723	Afiliado al Partido Comunista con el Nro. 24.170, fecha ingreso, 27-10-65, seccional: Ciudad. Eval: B-1 (M).-	

J. C. J.
Dpto. 1

12323 06 AGO. 1976 K53

Apellidos RAMIREZ

Nombres Carlos T.

Documentos C.C.KCB6944-24 años(1965)-Dom;Pablo Pérez 4342-Empl.Cinter Ltada-Af. al P.C. Nº 24170-

Ant, Secc: A B C D E G V

☐ ☐ ☐ ☐ ☐ ☐ ☐

Secreto

123231 **ANTECEDENTES** 64.

Doc. 0001 de fecha 8.1.76 -qq-Ev.:B-2.-

J.C.J. 123231 14-4-78 fs 5

Dpto. 1

Apellidos RAMIREZ

Nombres Carlos T.

Documentos: AFILIADO AL PARTIDO COMUNISTA:

Ant. Secc. A B C D E G V

☐ ☐ ☐ ☐ ☐ ☐ ☐

Secreto

123231

ANTECEDENTES 56

26-5-76 Doc.0723 Eval: B-1 (M)

Nro. Afiliado: 24.170

Fecha Ingreso: 27-10-65 24 años

Documento: K.C.B. 6944

Domicilio: Pablo Pérez 4342 Ap.2 entre Callao y Londres

Ocupación: Empleado Lugar: "Cinter S.A."

Seccional: Ciudad

SERVICIO DE INTELIGENCIA
División I
(Seguridad)

MINISTERIO DE DEFENSA NACIONAL
SERVICIO DE INFORMACION DE DEFENSA
M/F
123232-1

Sección fs1
Act. Ant. Nac.
Ficha N.º [redacted]

Nombres y Apellidos: RAMIREZ MARTINEZ, Carlos W

Fecha de Nacimiento: Año 1944.

Lugar de Nacimiento: Uruguay
(País - Ciudad o Localidad - etc.)

Cred. Civ.: Serie K.C.B. N.º 7870 (S/Ced. Identidad N.º 60375
188.710

Otros documentos:
(Pasaporte - Libreta Enrolam. - etc.)

Foto

Domicilio: Depto. PAYSANDU.-
(Ciudad o Localidad) (Calle) (N.º) (Telef.)
Bella Unión (año 1965) (Depto. de Artigas)

Filiación
- Edad Aparente ..... Color del Cutis .....
- Color del Cabello ..... Estatura Aproximada .....
- Complexión ..... Aspecto Social .....
- Señas particulares .....

Ficha confeccionada en MONTEVIDEO el noviembre 25 de 1962.-

123232

ACTIVIDADES

(1) Laborales: Profesión abogacía.- Lugar de trabajo .....

Cargo ..... Antigüedad .....

Otras Actividades .....

.....

(2) Políticas: Ideología TROTSKISTA Actuación .....

Antecedentes .....

Antecedentes familiares .....

(3) Sociales: Estado Civil ..... Religión ..... Figuración .....

Grado Instrucción ..... Lugares que frecuenta .....

(4) Económicas: Situación ..... Capital aprox. ..... Vehículo ..... marca y N.o

Otros datos .....

Datos Complementarios .....

Apreciación Personal Gral. .....

.....

.....

CARLOS FICHA COMPLEMENTARIA RAMIREZ MARTINEZ

Documento		12323 Antecedentes
Fecha	Origen	
25.Nov.62.-	Lista 871 B.78-D.	-Décimo séptimo titular a la Cámara de Diputados por el Departamento de Montevideo en la Lista 871 del Partido Obrero Revolucionario (trotskista) en las elecciones de noviembre de 1962.-
4.II.964.-	B.41-D. 3	-Concurrió al acto trotskista realizado el pasado 5 de enero en la Plaza Constitución de la ciudad de Paysandú.-
7-V-964.-	B-75-(1)-D-105. "El Plata"	Fué detenido a raiz de un incidente originado cuando un grupo de 80a 100 integrantes de UTAA, acamparon sorpresivamente al costado oeste del Palacio Legislativo, comenzando a levantar carpas y encender fogones.-Cuando la policía les hizo notar que debían retirarse, los cañeros comenzaron a apedrear a un grupo de funcionarios, resultando 15 de ellos lesionados.-La policía detuvo en ese momento a 5 cañeros, y cuando los demás se retiraban hacia el campamento, tuvieron otro incidente en Cuñapirú y Guaviyú con otros 6 funcionarios policiales a quienes lesionaron.-De resultas de éste desorden, aparece herida la joven Ana María Silva, quién fué internada en el Sindicato Médico.- **Según el parte policial es oriental, soltero de 20 años, domiciliado en el Departamento de Paysandú.**

FICHA COMPLEMENTARIA

Documento		123232 Antecedentes 154
Fecha	Origen	
6-XI-964	B-75(1)D-684 La Mañana.-	Informan en Bella Unión (Artigas), que el reseñado a sido detenido, por implicancia en hurtos de lanares en la zona, ádemas resalta que el detenido es integrante de UTAA.-
26/II/965.	73-(1)-1.- J.P.de Pay.	-De nacionalidad Oriental.-Edad 21 años.-Domiciliado en la localidad de Bella Unión(Depto.de Artigas Posee la Cred.Cív.Serie K.C.B.Nº7870(S/D.) Integrante de la Marcha de los Trabajadores de "Unión de Trabajadores Azucareros de Artigas" (U.T.A.A.).-Segunda Marcha de Cañeros de Artigas)
B-63-(2)-D-1.	22/II/965. Bella Unión.-	Posee la Ced.de I. Nº60375.
2.VIII.965	41/15	-El reseñado hace acto de presencia en una feria organizada por CUDES.(Centro Estudiantil de Paysandú) realizada en los primeros días de 1 mes de julio del corriente, frente al local de ese centro, sito en la calle Sarandí y 33 Orientales, donde a su vez festejaban un aniversario mas de su fundación.- RAMIREZ MARTINEZ, se desempeña en la actualidad como Secretario de Propaganda y Cultura.-
16/D/68	42-1	-Afiliado a UTAA .-

FECHA	DOCUMENTOS	123232 ANTECEDENTES A REGISTRAR	55
12.6.81	Doc.4823	Figura en el 17º lugar, en caracter de suplente de la Camara de Representantes, de la lista 871 Partido Obrero Revolucionario. Período 1962.- (SJ)	

MINISTERIO DE DEFENSA NACIONAL

S. I. D.

123233-9

12 OCT. 1974 FSI

Dep. I Secc. I

Sub - Secc. G

Ficha Nro. _____ Confec. _____

RAMIREZ — Apellidos

Cecilia — Nombres

DOCUMENTOS: C/C. _____ Serie _____ Nro. C/I. _____ Nro. _____ Dpto.

OTROS DOC. _____ Pasaporte _____ Lib. Enrol. _____ etc.

NACIMIENTO: _____ Fecha _____ Lugar

DOMICILIO: _____ Calle _____ Nro. _____ Teléf. _____ Ciudad o Localidad

PROFESION U OCUPACION: Estudiante

LUGAR: Instituto Magisterial CARGO: _____

IDEOLOGIA POLITICA: Izquierdista CLASIFICACION: Activista

DATOS COMPLEMENTARIOS: _____ Est. Civil [redacted] Conyuge _____ Hijos _____

_____ Otros familiares

82

Fecha	Documentos	123233 ANTECEDENTES A REGISTRAR
2.9.73	2887	Figura en relación de estudiantes izquierdistas activistas del Instituto Magisterial. (K) (Eval.A-3)(LL).-

123234-7 151

JUNTA DE COMANDANTES EN JEFE

S. I. D.

Dep. I Secc. I

Sub Secc. A/N

Ficha Nº ..... Confec. 14/8/81

RAMIREZ — Apellidos

César — Nombres

DOCUMENTOS: C/C ..... Serie ..... Nº ..... C/I. ..... Nº ..... Dpto.

OTROS DOC. ..... Pasaporte ..... Lib. Enrol. ..... etc.

NACIMIENTO: ..... Fecha ..... Lugar

DOMICILIO: ..... Calle ..... Nº ..... Teléf. ..... Ciudad o Localidad

PROFESION U OCUPACION: .....

LUGAR: ..... CARGO: .....

IDEOLOGIA POLITICA: Comunista. CLASIFICACION: .....

DATOS COMPLEMENTARIOS: [redacted] ..... Cónyuge ..... Est. Civil ..... Hijos

..... Otros familiares

f52

Fecha	Documentos	123234 ANTECEDENTES A REGISTRAR
12.05.81	3755	6/11/78:- Presentó conjuntamente con FIGUEREDO MONTADO Carlos Milton a CARDOZO LOPEZ Juan José, para su afiliación al P. Comunista, según material incautado por OCOA, en Feb/76. Eval. A-2. (AM)

Imp. Nacional 716/79

MINISTERIO DE DEFENSA NACIONAL
S. I. D.

123235-4

Dep. I Secc. I
Sub - Secc. G 74
Ficha Nro. _____ Confec. 16/3/

RAMIREZ (Apellidos) CESAR (Nombres)

DOCUMENTOS: C/C. BNB 27992 (Serie / Nro.) C/I. 1.185.639 (Nro. / Dpto.)

OTROS DOC. _____ (Pasaporte / Lib. Enrol. / etc.)

NACIMIENTO: _____ (Fecha / Lugar)

DOMICILIO: Carreras Nacionales 3826 (Calle / Nro. / Teléf. / Ciudad o Localidad)

PROFESION U OCUPACION: administrativo 9funcionario Nº2486)

LUGAR: Estación Unión-AMDET CARGO: _____

IDEOLOGIA POLITICA: comunista CLASIFICACION: activista - agitador

DATOS COMPLEMENTARIOS: Miembro activo del P.C.
(Est. Civil / Conyuge / Hijos)

[redacted]
Otros familiares

Fecha	Documentos	123235 ANTECEDENTES A REGISTRAR F-2
2/4/73	562	Sindicado como comunista por el informante.Integrante del Comité de Base,período 1972-73,lista Nº 1,y de la Comisión Electoral.(RR) Evaluación F-3 (BB).-
17/7/74	D.1732-	Figura en una nómina de funcionarios,que estuvieron a la orden de la Comisión Interventora(sumariados)por el conflicto del 27/6/73.Su reintegro de fecha 8/8/73 en Sec. Ajustes.-(H).-

S. I. D. 123235

Sub - Secc. A/N. 2/6/75
Ficha Nro. ____ Confec. ____ 153

RAMIREZ — Apellidos
César — Nombres

DOCUMENTOS: C/C. ____ (Serie / Nro.) C/I. 1.185.639 (Nro. / Dpto.)

OTROS DOC. ____ (Pasaporte / Lib. Enrol. / etc.)

NACIMIENTO: ____ (Fecha / Lugar)

DOMICILIO: Carreras Nacionales Nro. 3626 (Calle / Nro. / Teléf. / Ciudad o Localidad)

PROFESION U OCUPACION: Funcionario de AMDET - Nro. 2486

LUGAR: ____ CARGO: VIGILANTE

IDEOLOGIA POLITICA: COMUNISTA CLASIFICACION: ____

DATOS COMPLEMENTARIOS: ____ (Est. Civil / Cónyuge / Hijos)

[redacted] (Otros familiares)

Fecha	Documentos	123235 ANTECEDENTES A REGISTRAR	54
17.7.74	1732	-Aparece en una lista de funcionarios comunistas de AMDET.-Eval. F-6.-(PP) -	

Ficha confeccionada el 22/5/73

123236-2

PE 1/51

MINISTERIO DE DEFENSA NACIONAL
S. I. D.

Dep. 1 Sec. 1
Sub-Secc. A/N
Ficha Nº____ Confec.____

RAMIREZ — Apellidos
César — Nombres

DOCUMENTOS: C/C.____ Serie ____ Nro. C/I.____ Nro. ____ Dpto.

OTROS DOC. ____ Pasaporte ____ Lib. Enrol. ____ etc.

NACIMIENTO: ____ Fecha ____ Lugar

DOMICILIO: ____ Calle ____ Nro. ____ Teléf. ____ Ciudad o Localidad

PROFESION U OCUPACION: ____

LUGAR: ____ **CARGO:** ____

IDEOLOGIA POLITICA: ____ **CLASIFICACION:** ____

DATOS COMPLEMENTARIOS: ____ Est. Civil ____ Cónyuge ____ Hijos

[redacted]

Otros familiares

62

Fecha	Documentos	123236 ANTECEDENTES A REGISTRAR
30/4/73 Anex.1B.	D.904 P.P.I. E.M.G.E.	-Liberado bajo vigilancia en el mes de marzo/73.- (H).

f 51

SERVICIO DE INTELIGENCIA
División I
(Seguridad)

MINISTERIO DE DEFENSA NACIONAL
SERVICIO DE INFORMACION DE DEFENSA
M / F
123237-0

Sección -A-
Act. Ant. Nac.
Ficha N.º [redacted]

Nombres y Apellidos: RAMIREZ, Ciríaco.

Foto

Fecha de Nacimiento: .....

Lugar de Nacimiento: ..... (País - Ciudad o Localidad - etc.)

Cred. Civ.: Serie ..... N.º ..... Ced. Identidad: .....

Otros documentos: ..... (Pasaporte - Libreta Enrolam. - etc.)

Domicilio: ..... (Ciudad o Localidad) (Calle) (N.º) (Telef.)

Filiación

Edad Aparente ..... Color del Cutis .....

Color del Cabello ..... Estatura Aproximada .....

Complexión ..... Aspecto Social .....

Señas particulares [redacted]

.....

Ficha confeccionada en Montevideo, el 14 de marzo de 1963.-

123237

52

ACTIVIDADES

(1) ~~Laborales~~: Profesión ..... Lugar de trabajo .....

Cargo ..... Antigüedad .....

Otras Actividades .....

.....

(2) Políticas: Ideología comunista. ..... Actuación .....

Antecedentes 3er. suplente del 52 titular a la Junta Dptal. por FIDEL, en el Dpto. de Montevideo, en las elecciones de noviembre de 1962.-

Antecedentes familiares .....

(3) Sociales: Estado Civil ..... Religión ..... Figuración .....

Grado Instrucción ..... Lugares que frecuenta .....

(4) Económicas: Situación ..... Capital aprox. ..... Vehiculo ..... marca y N.o

Otros datos .....

Datos Complementarios .....

Apreciación Personal Gral. .....

.....

.....

RAMIREZ, Ciriaco.- FICHA COMPLEMENTARIA 153

Documento		Antecedentes
Fecha	Origen	12323
1) 26-IX-949.-	"Justicia".-	1) Secretario de Propaganda de la Agrupación " Flor de Maroñas".-

123238-8

(E1

JUNTA DE COMANDANTES EN JEFE

S. I. D.

Dep. I Secc. I

Sub Secc. A/N

Ficha Nro. ____ Confec. 6.4.72.

RAMIREZ — Apellidos

Cirulberto — Nombres

DOCUMENTOS: C/C ..... (Serie, Nro.) C/I. ..... (Nro., Dpto.)

OTROS DOC. ..... (Pasaporte, Lib. Enrol., etc.)

NACIMIENTO: 20 años (1972) oriental (Fecha, Lugar)

DOMICILIO: ..... (Calle, Nro., Teléf., Ciudad o Localidad)

PROFESION U OCUPACION: Jornalero

LUGAR: ..... CARGO: .....

IDEOLOGIA POLITICA: ..... CLASIFICACION: .....

DATOS COMPLEMENTARIOS: soltero [redacted] (Est. Civil, Cónyuge, Hijos)

..... (Otros familiares)

62

Fecha	Documentos	123238 ANTECEDENTES A REGISTRAR
6.4.72. JPM.	72-128.	23.4.71 - Detenido en la fecha por el Escuadrón de Prevención de la Policía en la intersección de Cerrito y Treinta y Tres conjuntamente con unas 50 personas en momentos que portaban banderas de Artigas con la inscripción "TIERRA", portando cachiporras de maderas, quienes además detenían el tránsito insultando a los conductores que no les daban dinero. Eval: A - 2. (EE).

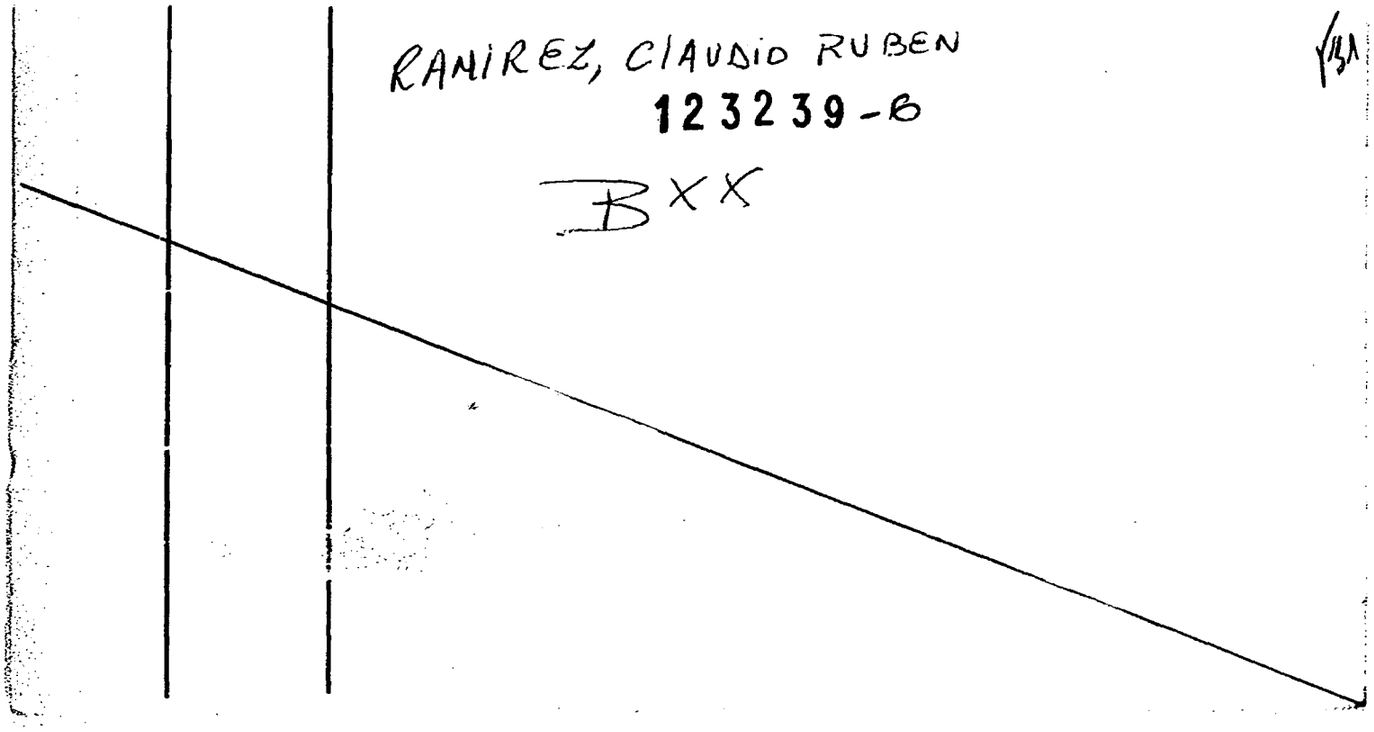
RAMIREZ, CLAUDIO RUBEN
123239-B
BXX

F1

SERVICIO DE INTELIGENCIA
División I
(Seguridad)

MINISTERIO DE DEFENSA NACIONAL
SERVICIO DE INFORMACION DE DEFENSA
M/F
123240-41

Sección «A»
Act. Ant. Nac.
Ficha N. [redacted]6

Nombres y Apellidos: RAMIREZ Clodomiro

Fecha de Nacimiento:

Lugar de Nacimiento: 1a.Sec. del Dep. de T. y Tres
(País - Ciudad o Localidad - etc)

Cred. Civ.: Serie FAA N.° 1389 Ced. Identidad:

Otros documentos:
(Pasaporte - Libreta Enrolam. - etc.)

Foto

Domicilio: Treinta y Tres (Ciudad o localidad) M. Lavalleja y D.Oribe (Calle) s/n (N.o) (Telef.)

Filiación

Edad Aparente 45 años Color del Cutis blanco

Color del Cabello negro Estatura Aproximada 1m70

Complexión Aspecto Social bueno

Señas particulares no tiene [redacted]

Ficha confeccionada en Montevideo el 30 de abril de 1948

123240

52

ACTIVIDADES

(1) Laborales: Profesión Carnicero Lugar de trabajo .....

Cargo ..... Antigüedad .....

Otras Actividades .....

(2) Políticas: Ideología Comunista ..... Actuación .....

Antecedentes .....

Antecedentes familiares .....

(3) Sociales: Estado Civil ..... Religión ..... Figuración .....

Grado Instrucción ..... Lugares que frecuenta .....

(4) Económicas: Situación ..... Capital aprox. ..... Vehículo ..... marca y N.o

Otros datos .....

Datos Complementarios .....

Apreciación Personal Gral. .....

.....

.....

RAMIREZ — FICHA COMPLEMENTARIA — Clodomiro — 153

Documento		123240 Antecedentes
Fecha	Origen	
30.4.948	Inf.Bn.I.10	- Posee 2 jardineras de reparto - chapas Nos. 1572 y 2719 y 1 carro No. 2287.-
15.I.962	Ayte.Engdo. de CAAN.	- Comerciante. Afiliado al Partido Comunista. Frecuenta al Club del P. Comunista.

RAMIREZ — FICHA COMPLEMENTARIA — Clodomiro — 53

Documento		123240 Antecedentes
Fecha	Origen	
30.4.948	Inf.Bn.I.10	- Posee 2 jardineras de reparto - chapas Nos. 1572 y 2719 y 1 carro No. 2287.-
15.I.962	Ayte.Engdo. de CAAN.	- Comerciante. Afiliado al Partido Comunista. Frecuenta al Club del P. Comunista.

Ficha confeccionada el día 27/5/1975

O DE DEFENSA NACIONAL

S. I. D. 123241-2

Dep. I

Sub - Secc. A

Ficha Nro.

NOMBRE Cristina Diana

1.429.704 (6)

Cé. 1.459.704 (6)

7/11/56 (7)

Uruguay (3)

Pereira Nº 3134 Apto.102 (4)

Montevideo

Industria Inventor Fotomecánica Type" (5)

CARGO

CLASIFICACION

123241 **ANTECEDENTES A REGISTRAR** 152.

[illegible] y puesta a disposición de la Justicia Militar por pertenecer al Movimiento "26 de Marzo", integrando en el mismo la "AGRUPACION [illegible] ZONAL "[illegible]" DE LA REGIONAL 1ª.- ((C.C))

[illegible] Oficio N°176/M3/75 del J Juzgado Militar de Instrucción [illegible], fue procesado y puesta en prisión sin incomunicación por el delito previsto en el art.60(V) (Asociación [illegible]) [illegible] A-1 (Z)

[illegible]

[illegible] del Mov. 26 de Marzo.-(J)

[illegible] en una nómina de privados de libertad en el Ambito del [illegible] al 6/Agosto/976. Lugar de Reclusión: [illegible] 2. Pval.A-[illegible] (P)

[illegible] 25.1.75. Procesado. Pval.A-1-(P).-

[illegible] en relación de ALTAS al 31.7.78. ALTA al [illegible].I.2.-

[illegible] en relación de Movimientos de Reclusión al 31.7.[illegible]. [illegible] del [illegible].2 al 29.7.78.-CAUSA DEL MOVIMIENTO: Libertad [illegible] I, [illegible].-FECHA DE DETENCION: 7.11.75.-[illegible] [illegible] 60(V) [illegible].-Pval.A-1.- [illegible]

RAMIREZ ZAINA Cristina Diana

FECHA	DOCUMENTOS	123241 ANTECEDENTES A REGISTRAR 53
16.10.78	Doc.1395	-Figura en relación de ALTAS al Bn.I.2 al 31.8.78. (i).
22.4.81	3088	- Figura en una relación de Libertades Vigiladas que no se presentado para su control en los plazos estipulados en lo que ha transcurrido del presente año.Unidad de Control: B.I.2. Por informaciones aportadas por su señora madre se ha establecido que la misma habría viajado en el mes de diciembre del año 1980 a Suecia.Indica 2.(CC)
31.7.80 PD 184/80	1884	-2.7.80.- Por manifestaciones de los detenidos Néstor REBOLLEDO ESTEBAN,Carlos GARZINA CIMER y Onelio GALEANO MARQUEZ, quienes son liberados penales,se establece que la causante es encargada de llevar la contabilidad en la Imprenta "Fotomecanica Type",y a consecuencia de que allí se desempeñan varios liberados penales,se emplaza al propietario de la misma Guillermo Héctor ARTIGAS,debiendo traer una lista completa del personal y documentación.Eval:A-1.(TT)
31.7.80 PD 185/80	1885	-3.7.80.-Se realizó una inspección en su domicilio por tratarse de una liberada penal,dando resultados negativos. Al ser interrogado el propietario de la Imprenta donde trabaja,manifiesta que tomó a la causante para trabajar hace dos meses,porque tenía experiencia en el ramo,desconociendo que había tenido un proceso por subversión. Por manifestaciones de Carlos GARZINA CIMER, se establece

...///

FECHA	DOCUMENTOS	123241 ANTECEDENTES A REGISTRAR 154
	///...	que el mismo le consiguió a la causante el mencionado trabajo,haciéndolo por buena voluntad y no porque alguien le hubiese indicado que procurara ocupación a personas que hubiesen estado procesadas por cuestiones políticas. La causante declaró que conoció a GARZIÑA porque estuvo procesada con la esposa del mismo,en el EMR 2,y que su actual novio Alberto PALLAS GARCIA,estuvo conjuntamente con GARZIÑA cumpliendo condena por subversión,conociendo además la condición de liberado de Onelio GALEANO,porque dentro del trabajo el mismo le solicitó en una oportunidad una constancia para presentar en el B.I. 3 donde revistaba. Posteriormente la causante recuperó su libertad.Eval:A-1. (TT) Indica (3) al (5).-
16.02.82	D.6004/81 60	-Se encuentra comprendido en el Art.1o. literal b) del Acto Institucional No.4,por haber sido procesado el 20 VI 72 por los delitos previstos en. C.P.M. 60(b) C.P.O. EVALUACION A-1 (LA)

RAMIREZ, ZAINA Cristina Diana

FECHA	DOCUMENTOS	123241 ANTECEDENTES A REGISTRAR 55
24/3/81	174/81	Se solicita su captura por haber "violado la Libertad Vigilada al hacer abandono de su domicilio,presuntamente para viajar al exterior".-EVALUACION:A-1 (EE)Inidca (6) y (7)
28.6.83	24739/83 Pág.047	-03.03.83-Figura en una relación procedente de la P.M.E. de libertades vigiladas, categoría "C".Unidad de control:Bn. I.2.Detenida el 25.01.75, liberada el 29.07.78.-EVAL:A-1 (Q)
28.6.83	24862/83 Pág.074	-08.03.83-Indica idem Doc. 24739/83.-EVAL:A-1 (Q)
28.6.83	24737/83 Pág.037	-03.03.83-Figura en una relación de personas refugiadas al amparo de ACNUR.Fecha de ingreso el 23.10.80, solicitó visa.Perteneciente a la organización U.A.L.Encontrándose en libertad vigilada, viajó a Suecia.-EVAL:A-2 (Q)
9.8.83	0114/80 pág.5	En consolidado de P.M.E. del 31.12.79 figura como:L.Vigilada Baje por Pase a Cat."C", siendo su Unidad de Control el Bn.I.No.2.- Eval.A-1.(ME)
23.4.84	8401544/ 007	-Año 1979- Figura en una relación de reclusas liberadas, procedente del EMR 2, puesta bajo el régimen Lib. Vig. Unidad de control Bn.I.2, fijando domicilio en Gabriel Pereira 2142. Fecha de liberada 28.7.78 Eval.A-1 (TL).-

4.12.80 VARIOS

Fs 1

JUNTA DE COMANDANTES EN JEFE

S. I. D. 123242-0

Dep. I Secc. I

Sub Secc. A/N

Ficha Nº' ..... Confec. .....

RAMIREz QUINTANA (1) Demetrio

Apellidos Nombres

DOCUMENTOS: C/C T.A.A. 13787 (2) C/I. 23.630 (3) (Tacuarembó)

Serie Nº Nº Dpto.

OTROS DOC. .....

Pasaporte Lib. Enrol. etc.

NACIMIENTO: 11 de mayo de 1928 (4) Salto

Fecha Lugar

DOMICILIO: Avda. Oribe Nº 187 apto. 4 (5) Tacuarembó

Calle Nº Teléf. Ciudad o Localidad

PROFESION U OCUPACION: Empleado (6) Gobernate Departamental

LUGAR: ..... CARGO: .....

IDEOLOGIA POLITICA: ..... CLASIFICACION: .....

DATOS COMPLEMENTARIOS: Casado (7)

Cónyuge Est. Civil Hijos

Otros familiares

Ps 2

Fecha	Documentos	123242 ANTECEDENTES A REGISTRAR
28.7.80	Doc.0207	-Figura entre los posibles firmantes de un Manifiesto del P.N. denominado "El Partido Nacional a los Uruguayos"que apareciera en el Boletín Nro.20 "DESDE URUGUAY" del P.C. a fines de octubre del 79 en el que se plantea una rápida solución a la vigencia de las libertades públicas, la libre discusión pública y amplia participación popular referente al Texto Constitucional, el reintegro de la actividad sindical y la modificación de la Política Económica causante del deterioro progresivo y acelerado del salario real.-Eval:B-2 (M).-
21/9/82/	D. 19642	1.7.82: Se efectuó el Acta de Integración de la Agrupación "Unión Democratica Nacionalista", que reune ciudadanos indentificados con la corriente Política de los Movimientos "Por la Patria" y "Nacional de Hocha".- Integrando el causante la Comisión Ejecutiva Provisoria en caracter de Vocal.- Eval.A-1.-(FE)
1/9/82	18358	Figura en el 20 lugar de la lista 726 del Partido Nacional, agrupación "Unión Democrata Nacionalista" Dpto. de Tacuarembo como candidato para integrar los Deliberantes Departamentales y Convenciones Nacionales en las Elecciones internas de los PP.PP. del 28 de Noviembre de 1982. (PP 26)

Indica del (1) al (4)

Imp. Nacional 716/79

RAMIREZ QUINTANA, Demetrio.-

FECHA	DOCUMENTOS	123242 ANTECEDENTES A REGISTRAR	Fs3
7/9/82	———	Por Oficio Nº. 782/82 el S.T.D. comunica a la Corte Electoral, que de acuerdo a las disposiciones vigentes, no existen objeciones para que el causante integre la lista de referencia. (PP LG)	

23/11/73

Fs. 1

MINISTERIO DE DEFENSA NACIONAL 123243-8 [redacted] Dep. 1 Sec. 1

S. I. D.

Sub-Secc. A/N

Ficha Nº_____ Confec._____

RAMIREZ SABANI — Diana Cristina
Apellidos — Nombres

DOCUMENTOS: C/C. TFD 16782 (6) C/I. 30.022 Tacuarembó (7)
Serie — Nro. — Nro. — Dpto.

OTROS DOC. _____
Pasaporte — Lib. Enrol. — etc.

NACIMIENTO: (1) 21 años
Fecha — Lugar

DOMICILIO: (2) General Laguna Nro. 643 (1) (Paso de los Toros)
Calle — Nro. — Teléf. — Ciudad o Localidad

PROFESION U OCUPACION: (4) Estudiante

LUGAR: _____ CARGO: _____

IDEOLOGIA POLITICA: _____ CLASIFICACION: _____

DATOS COMPLEMENTARIOS: (3) Soltera
Est. Civil — Cónyuge — [redacted]

_____
Otros familiares

Fecha	Documentos	123243 ANTECEDENTES A REGISTRAR Fs.2
30/8/72 RM2 28/X/72	D.2797 PPI Hoja 8.- 3362	El día 23/7/72 habiendo sido solicitada su presencia en el Reg.C.2 procedente de P. de los Toros, queda detenida por actividades subver-/sivas -Detenida en el Reg.C.2.El Señor Juez Militar de Instrucción de 3er. Turno,dispuso su pase a la Justicia Civil. (J
29/9/72	D.3753 PPI RM2 Hoja 6.-(J).-	El 25/IX/72,el Señor Juez Letrado Departamental de Durazno,decretó su libertad.-(D) El día 27/9/72 por informaciones recibidas del Bn.Inf.3, se procede nuevamente a su detención.-(J).-
27/I/1973	D.514	-En el día de la fecha se presenta en el Reg.Cab.2,procedente del H.M.C./(C.C)
12/I/73 RM2 1-2-973	D.4432 PPI Hoja 6.- D.513 P.P.I.	El día 13/II, el Comando del Reg.C.2 solicita intervención del Sr.J. Militar de Instrucción.-(J).- = En el día de la fecha es trasladada a Montevideo desde Durazno,siendo procesada por el delito de "ASOCIACION PARA DELINQUIR"Art.150 del C.P.O.,reintegrándose el mismo día al Reg.C.2(MM).-(C.C)
4/5/973 RM2	D.840 PPI Hoja 9.-	-Eldía 16/3 fué trasladada del Reg.C.2 (MM) al Grp.A.2.-(J).-
28.5.73	Cdo.FF.CC Nro.833 Doc.1177	Fue procesada por la Justicia Militar por los delitos de:"Asociación para delinquir".- Indica (1) al (3) (CC)
10.7.73 P.J.J. 4.9.73 JPM PM	Doc.1559 E.M.C.E. 2689 Anexo 2	Indica lo mismo que el doc. anterior.-(CC).- (DD).-
30/11/73	D. 4088 P.P.I.	- Procedente del Bn. I.No.4 es alojada en el Bn.I.5 conjuntamente con otros sediciosos. -El día 26/X/73 es trasladada al E.M.R.DE-III(Paso de los Toros).(GG).-

FECHA	DOCUMENTOS	ANTECEDENTES A REGISTRAR 123243 Diario Fs. 3
16.02.82	D. 5757/ 88	-Figura en una relacion de la Corte Electoral, de ciudadanos inscriptos en el Registro Civico Nacional, que se encuentran comprendidos en el Art. 1, Literal "B" del Acto Institucional No. 4, con prohibicion de ejercer el derecho de voto. (Procesados por delitos de "Lesa Nacion").EVALUACION A-1(VL) Indica (6) ( )
16.02.82	D.6004/81/ SO	-Se encuentra comprendido en el Art.lo. literal b) del Acto Institucional No.4,por haber sido procesado el 1 12 73 por los delitos previstos en. C.P.M. C.P.O. NO EVALUACION A-1 (LA)
28.6.83	24745/83 Pág.033	-03.03.83-Figura en una relación procedente de la F.M.E. de liberados.Detenida el 23.09.72, liberada el 29.09.74.- EVAL:A-1 (Q) Indica (7)
28.6.83	24862/83 Pág.024	-08.03.83-Indica idem Doc. 24745/83.-EVAL:A-1 (Q)
10.11.83	18507/30	1.3.77:Liberada.-Eval:A-1(AD)

S. I. D. 123244-6

Sub - Secc. A/N.

Ficha Nro. _____ Confec. 2/6/75

RAMIREZ — Apellidos

Diego — Nombres

DOCUMENTOS: C/C. _____ Serie _____ Nro. C/I. 26.486 Nro. _____ Dpto.

OTROS DOC. _____ Pasaporte _____ Lib. Enrol. _____ etc.

NACIMIENTO: _____ Fecha _____ Lugar

DOMICILIO: Concordia Nro. 4379 apto. 2 — Calle Nro. Teléf. Ciudad o Localidad

PROFESION U OCUPACION: Funcionario de ANDET - Nro. 3915

LUGAR: ADMINISTRACION CARGO: Vigilante

IDEOLOGIA POLITICA: Comunista CLASIFICACION: _____

DATOS COMPLEMENTARIOS: _____ Est. Civil _____ Hijos

_____ Otros familiares

Fecha	Documentos	123244 ANTECEDENTES A REGISTRAR
17.7.74	1732	-Aparece en una lista de funcionarios comunistas de ANDET.-Eval. F-6.-(PP

JUNTA DE COMANDANTES EN JEFE 123245 E.

S. I. D.

Dep I

Ficl 3.81

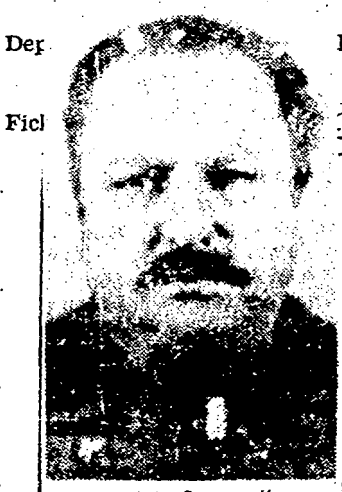

Dionisio Secundino Ramírez Rosas ✓

RAMIREZ **ROSAS(1)** — Apellidos

Dionisio **Secundino(2)** — Nombres

DOCUMENTOS: C/C ..... Serie ..... Nº ..... C/I. 1.023.634(8) Nº ..... Dpto.

OTROS DOC. ..... Pasaporte ..... Lib. Enrol. ..... etc.

NACIMIENTO: 21.5.27 — Fecha ..... **Uruguay(3)** — Lugar

DOMICILIO: Mariano Soler 3679 — Calle, Nº (Montevideo) — Teléf. **Telf. 20.38.09(4)** — Ciudad o Localidad

PROFESION U OCUPACION: **Comerciante (5)** taxista (9)

LUGAR: ..... CARGO: .....

IDEOLOGIA POLITICA: ..... CLASIFICACION: .....

DATOS COMPLEMENTARIOS: Viudo (6) — Est. Civil ..... Cónyuge ..... **Recluso MILTON RAMIREZ (7)** — Hijos

..... Otros familiares

Fecha	Documentos	123245 ANTECEDENTES A REGISTRAR F52
10.10.80	0470	-Visita a su hijo (Milton RAMIREZ ROMERO), internado en el E.M.R. Nº 1. Es de hacer notar que el mencionado recluso es sindicado dentro del establecimiento como integrante del denominado Movimiento "PUNTISTA". Eval: A-1. (TT)
03.04.81	2486	- Detenido por el Gpo.A.1. por su presunta vinculación con el Movimiento "Seis Puntistas".-(00)
01.04.81	2422/ Pág. 004 " 020	- Figura en una relación del EMR 1 al 31.1.81.MOVIMIENTO:Baja del Gpo.A.1.,FECHA:09.01.81,CAUSA:Clausura de Procedimientos,JUEZ:J.M.I. 3er. T.,FECHA DETENIDO:02.12.80,ANTECEDENTES: A disposición de la Justicia.-
		- Figura en una relación de Libertades Vigiladas al 31.1.81 Unidad de Presentación:Gpo.A.1.Categoría "A".-(00)
26.5.81	4273	- Viaja frecuentemente en un camión de su propiedad al Interior del País , en el que traslada a Montevideo a familiares de reclusos para hacerlos concurrir a distintas Embajadas con la finalidad de hacer denuncias de acuerdo a directivas salidas del Penal.Esta sindicado como uno de los líderes entre los familiares.Se estima que el L.V. GUILLERMO FERNANDEZ, se conecta con el causante.Liberado el 14.7.80.-(00)
		Liberado del G.A.1 el 09.01.81, quedando en "L.V." Cat. C tratamiento Cat "A" en el G.A.1.Indica del 1 al 7.-(00)

Imp. Nacional 716/79

FECHA	DOCUMENTOS	RAMIREZ ROSAS 12345 ANTECEDENTES A REGISTRAR Dionisio Secundino 833
24.6.81 PRENSA "LA MAÑANA"	5174	-Detenido por su presunta vinculación con el "Movimiento Seispuntista", fue liberado el 9.1.81.-(Q)
6.7.81	5647	-Indica lo mismo que el Documento Nro. 5174/81.Eval a-1.-(Q)
4.9.81	7534	-Figura en una relación de libertades Vigiladas al 30.6.81 Unidad de control: Grupo de Artillería Nro. 1, Baja por pase a Categoría "C".-Eval: A-1.-(AN)
17.3.83	1163/80	- Según Oficio 801/D-I/ 980 de fecha 27.12.80 enviado para el Ministerio de Relaciones Exteriores, se informa que el causante fue sometido a la Justicia competente por intervenir en la organización de un plan con el fin de reactivar la organización subversiva M.L.N.-El mencionado plan fue elaborado por TETTI IZQUIERDO, conjuntamente con GEURKOVITZ HERBON, dentro del EMR 1.- El causante prestó colaboración desde el exterior del Penal junto con GONZALEZ VIDAL, Stella; Ricardo Infantaz Caminal; Guillermo DERMIT BARBATO; Teresa GOMEZ PEREZ; Eduardo PIÑEYRO LEY.-Eval A-1.-(GG)

FECHA	DOCUMENTOS	123245 ANTECEDENTES A REGISTRAR
28.6.83	24739/83 Pág.047	-03.03.83-Figura en una relación procedente de la P.M.E. de libertades vigiladas, categoría "C".Unidad de control:Grp. A.1.Detenido el 02.12.80, liberado el 09.01.81.Perteneciente al M.I.M. - Indica (8) EVAL:A-1 (C)
12.11.83	31.062 /4	[illegible] de P.M.E. de fecha 30.9.83 figura como Baja de Libertad Vigilada C. "C" [illegible] EVAL:A-1 (CC)
23.11.83	2156/80 Pág.01	Indica IDEM. Doc.1163/80.-Indica (9).-(FE)
24.11.83	2157/80	Indica IDEM. Doc.1163/80.-(FE)

MINISTERIO DE DEFENSA NACIONAL
SERVICIO DE INTELIGENCIA
M/F

I.A.01 25-16/115

123246-1 [redacted]

Fecha Montevideo, 30 de mayo de 1955.

Ficha N.º [illegible]

FOTO

Nombre RAMIREZ DE GOBERNA, Dominga.

Nacionalidad Oriental.

Profesión o actividad

Lugar de nacimiento

Documentos que posee Cred.Cív. BZB. 12.557

Domicilio Larrañaga 4592/6.(1) Teléf.

FILIACION

Edad aparente ..... color del cutis ..... de los cabellos ..... estatura ..... aspecto social ..... señas particulares .....

[redacted]

	Fecha	Contenido
1)	30.V.955	III-B$_3$-Ast.6

123245 Fs2

Lugares donde frecuenta

afiliado a

actividad política y donde actúa

COMUNISMO.

Antecedentes policiales

vehículos que posee o que guía

nombre y número de

personas que forman su familia

DATOS COMPLEMENTARIOS

1) Delegada de la departamental domunista en Montevideo ante la Junta Electoral de Montevideo y Mesas Inscriptoras de Montevideo.-

2.500-15-IV-50

Fecha	Documentos	123246 ANTECEDENTES A REGISTRAR RAMIREZ de GOBERNA, Dominga.
78	DA.0001.	- Afiliada al P.Comunista el 15.XII.54.con el No.[illegible] (Micro-film incautado a RODNEY ARISMENDI).Eval: B - 2. Indice [illegible]. (X)

123240 [illegible]

J. C. J.
Dpto. 1

123246 B5

Apellidos RAMIREZ DE GOBERNA

Nombres Dominga

Documentos: Afil. P.C. 4676

Ant, Secc.	A	B	C	D	E	G	V
	X						

Secreto

1 2 3 4 5 6

ANTECEDENTES

F. Imgr. 15-12-54

Iarrañaga 4592

8-1-76-0001-Eval. B-2 (D)

123247-9

Fs 1

JUNTA DE COMANDANTES EN JEFE

S. I. D.

Dep. I Secc. I

Sub Secc. A/N

Ficha Nro. _____ Confec. 10-10-76

RAMIREZ de RANDA (Apellidos) Donata (Nombres)

DOCUMENTOS: C/C ..... (Serie, Nro.) C/I. ..... (Nro., Dpto.)

OTROS DOC. ..... (Pasaporte, Lib. Enrol., etc.)

NACIMIENTO: 50 años en 1960(1) (Fecha, Lugar)

DOMICILIO: Donizzetti 1409/3 (3 esquinas) (2) (Calle, Nro., Teléf., Ciudad o Localidad)

PROFESION U OCUPACION: Ama de Casa

LUGAR: ..... CARGO: .....

IDEOLOGIA POLITICA: COMUNISTA (3) CLASIFICACION: [redacted]

DATOS COMPLEMENTARIOS: (Est. Civil, Cónyuge, Hijos)

(Otros familiares)

Fs 2

Fecha	Documentos	12324 ANTECEDENTES A REGISTRAR
4-10-78	Doc.1036 0035)	-Afiliado al Partido Comunista con el Nº15087,fecha de ingreso:19-12-60.(Según carné de afiliado incautado por las FF.CC.) Eval.A-1 (V)
8-1-76	Doc.0001	-Afiliado al Partido Comunista el 19-XII-60.con el Nº15067 (Microfilm incautado a Rodney Arismendi) Eval.B-2.Indica (1) al (3) (Y).--

J. C. J.

Dpto. 1

123247 Fs3

Apellidos RAMIREZ de RANDA

Nombres Donata

Documentos: Afil. P.C. 15.087

Ant, Secc.	A	B	C	D	E	G	V
	X						

Secreto

123247 **ANTECEDENTES** Fs4

Oriental 50

19-12-60

Donizzetti 1409 (3 esquinas)

Ama de casa

8-1-76-0001-Eval. B-2 (D

SERVICIO DE INFORMACION DE DEFENSA
Dep. I

MINISTERIO DE DEFENSA NACIONAL
SERVICIO DE INFORMACION DE DEFENSA

M / F

1232487

Fs 1

. . . . . **Sección**
Act. Ant. Nac.
Ficha Nº [redacted]0

Nombres y Apellidos: RAMIREZ E.

Fecha de Nacimiento: .....

Lugar de Nacimiento: .....
(País _ Ciudad o Localidad - etc.)

Ced. Cív.: Serie ..... Nº ..... Ced. Identidad: .....

Otros documentos: .....
(Pasaporte - Libreta Enrolam. - etc.)

FOTO

Domicilio: .....
(Ciudad o Localidad) **(Calle)** **Nº** **Teléf.**

F i l i a c i ó n

Edad aparente ..... Color del Cutis .....

Color del Cabello ..... Estatura Aproximada .....

Complexión ..... Aspecto Social .....

Señas particulares .....
[redacted]

Ficha confeccionada en Montevideo el 28 de junio de 1966

123248

FS2

ACTIVIDADES

(1) **Laborales:** Profesión ..... Lugar de trabajo .....

Cargo ..... Antigüedad .....

Otras Actividades .....

.....

(2) **Políticas:** Ideología ..... Actuación .....

Antecedentes .....

Antecedentes familiares .....

(3) **Sociales:** Estado Civil ..... Religión ..... Figuración .....

Grado Instrucción ..... Lugares que frecuenta .....

(4) **Económicas:** Situación ..... Capital aprox. ..... Vehículo .....
marca y Nº

Otros datos .....

Datos Complementarios .....

Apreciación Personal Gral. .....

.....

.....

FICHA COMPLEMENTARIA

Fs 3

Documento		123248 Antecedentes
Fecha	Origen	
28/X/965	75/2229	El reseñado hablará en el acto de la Agrupación del Partido Comunista, organizado por el Partico Comunista se realizará el sábado 30 de los corrientes en la Agrupación "Paso de la Arena" a las 2030 horas en Simón Martínez y Tenkinson.-

JUNTA DE COMANDANTES EN JEFE

S. I. D.

123249-5

27-8-83

B1

Dep. I Secc. I

Sub Secc. ~~A/K~~ VARIOS

Ficha N.° ..... Confec. .....

RAMIREZ GALLES — Apellidos

EDGARD — Nombres

DOCUMENTOS: C/C. PZP 31744 (Serie / N.°) C/I. 781.573 (N.° / Dpto.)

OTROS DOC. 177580 (Pasaporte / Lib. Enrol. / etc)

NACIMIENTO: 1-12-35 (Fecha) MONTEVIDEO (Lugar)

DOMICILIO: Clemenceau 870 ap.4 (Calle / N.°) Montevideo (Teléf. / Ciudad o localidad)

PROFESION U OCUPACION: empleado

LUGAR: ..... CARGO: .....

IDEOLOGIA POLITICA: ..... CLASIFICACION: .....

DATOS COMPLEMENTARIOS: CASADO (Est. Civil / Cónyuge / Hijos)

Padres: Jose y Maria Angela

Otros familiares

Fecha	Documentos	123249 ANTECEDENTES A REGISTRAR	Fs 2
27-8-83	29414/019	21-7-83 El Consulado Uruguayo en Nueva York, solicita autorización para expedir pasaporte al causante. Salida del país 6.1.73. Eval.A-1 (SI)	

JUNTA DE COMANDANTES EN JEFE
S. I. D.

123250 -3

12.06.82 FS 1

Dep. I Secc. I

Sub Secc. A/N

Ficha Nº ..... Confec. .....

RAMIREZ — Apellidos

Eduardo — Nombres

DOCUMENTOS: C/C ..... (Serie / Nº) C/I. 1.216.246 (Nº / Dpto.)

OTROS DOC. ..... (Pasaporte / Lib. Enrol. / etc.)

NACIMIENTO: ..... (Fecha / Lugar)

DOMICILIO: ..... (Calle / Nº / Teléf. / Ciudad o Localidad)

PROFESION U OCUPACION: Estudiante

LUGAR: ..... CARGO: .....

IDEOLOGIA POLITICA: ..... CLASIFICACION: .....

DATOS COMPLEMENTARIOS: ..... (Est. Civil / Cónyuge / Hijos)

..... (Otros familiares)

Fecha	Documentos	123250 ANTECEDENTES A REGISTRAR 82
02.06.82	15529/2 No. V4	-Firma una declaración en contra del proyecto de "Ley de Educación General" conjuntamente con otras personalidades vinculadas al quehacer de la cultura nacional.-EVALUACION A-1.-(LA) (GM). Indica ( ) ( ) ( ) .-

Fs 1

JUNTA DE COMANDANTES EN JEFE 123251-1

S. I. D.

Dep. I Secc. 1

Sub Secc. A/N

Ficha Nro. ____ Confec. 26/I/76

~~RAMIREZ MARTINEZ~~ (Apellidos) Eduardo ~~Anibal~~(1) (Nombres)

DOCUMENTOS: C/C K.C.B.9292(2) (Serie / Nro.) C/I. 1.238.969-2(3) (Nro. / Dpto.)

OTROS DOC. ____ (Pasaporte / Lib. Enrol. / etc.)

NACIMIENTO: 15/5/46(4) (Fecha) Uruguay-Paysandú(5) (Lugar)

DOMICILIO: Constituyente 1765 Carlos Lallemand No. 1739 (6) (Calle / Nro. / Teléf. / Ciudad o Localidad)

PROFESION U OCUPACION: Pintor de obras (7)

LUGAR: ____ **CARGO:** ____

IDEOLOGIA POLITICA: COMUNISTA **CLASIFICACION:** U.J.C.

DATOS COMPLEMENTARIOS: ____ (Est. Civil / Cónyuge / Hijos)

Padres: Cazildo y Filomena (8)

(Otros familiares)

852

123251

Fecha	Documentos	ANTECEDENTES A REGISTRAR
17/12/75	D.2117	Afiliado a la Seccional Cordón de la proscripta U.J.C. con el No. 15742 de acuerdo a una lista de integrantes de la misma, recientemente capturada en un "berretín" del domicilio de MARIA DEL ROSARIO GONZALEZ SCAYOLA DE FERNANDEZ.- Eval. A-1 (J)
12/2/79	Doc.0274	Afiliado al P.C. con el No. 15.742, militando en el Secc. Cordón; segun material incautado por OCOA en Feb/976 "Operación Morgan".(LL).-
C.H.C.P Mdeo.Secc. 11a.	No.98/82	7/6/82- En la fecha se contesto dicha constancia para ingreso en I.M.M.(LL) Indica (1) al (8).-

SERVICIO DE INFORMACION
DE DEFENSA
Dep. 1

123252-9

Fs 1

Confeccionado el 1-VII-1972.-

VARIOS

FOTO

Apellidos RAMIREZ

Nombres Eduardo C.

Fecha de Nacimiento

Lugar de Nacimiento ORIENTAL-Dpto.COLONIA.-C.de JUAN LACAZE.-

Est. Civil

Cred. Cívica Serie:N.L.B; 9185.- Céd. Identidad

Otros Documentos

Ocupación Funcionario de A.N.C.A.P.-

Padre

Madre

Domicilio Dpto.de COLONIA.- Ciudad JUAN LACAZE.-

Otros datos

CHIESA Hnos. Ltda - 8.000 - 3 - 72

FICHA COMPLEMENTARIA

F32

DOCUMENTO		123252 ANTECEDENTES
Fecha	Origen	
3-7-1969-	Reg.Cab.No.2-C.DURAZNO.-Doc.No.19-5-	El mencionado fue llevado el día 28-VI-969,a la Unidad; para cumplir un Período de Instrucción,con perjuicio de sus funciones.- Evaluación 1-2. (IL)

MINISTERIO DE DEFENSA NACIONAL 123253-7 Dep. I Secc. I

S. I. D.

Sub Secc. G Fs 1

Ficha Nro. ..... Confec. .....

RAMIREZ Elbio 14 OCT. 1977

Apellidos Nombres

DOCUMENTOS: C/C ..... C/I. .....

Serie Nro. Nro. Dpto.

OTROS DOC. .....

Pasaporte Lib. Enrol. etc.

NACIMIENTO: .....

Fecha Lugar

DOMICILIO: .....

Calle Nro. Teléf. Ciudad o Localidad

PROFESION U OCUPACION: .....

LUGAR: ..... CARGO: .....

IDEOLOGIA POLITICA: ..... CLASIFICACION: .....

DATOS COMPLEMENTARIOS: .....

Est. Civil [illegible] Cónyuge Hijos

.....

Otros familiares

B2

Fecha	Documentos	123253 ANTECEDENTES A REGISTRAR
23/9/77	D.0978	Durante su desempeño como integrante del Directorio de A.E.C.N.(Asociación de Empleados Civiles de la Nación), hubieron graves irregularidades financieras y administrativas. Liderados por Juan Carlos GALVAN (Presidente) se realizaron presiones y coacciones a funcionarios y socios en favor de su reelección,realizando propaganda en locales sociales por personas apoyadas por guardaespaldas y boxeadores en forma gangsteril,intimidando a los discrepantes. Además en los envoltorios de medicamentos se entregaban listas de votación.-(Eval.A-1)(LL).-

SERVICIO DE INFORMACION
DE DEFENSA
Dep. I
Sección [redacted]

123254-5

[redacted]

Ficha Nº ..... confeccionada el 26-V-967 Fs 1

FOTO

Apellidos RAMIREZ

Nombres Elbio

Fecha de Nacimiento:

Lugar de Nacimiento:

Cred. Cív.: ..... Ced. Identidad:

Prontuario: ..... F. Censal:

Padre:

Madre:

Domicilio: ..... Ciudad:

Otros datos (Documentos y señas personales) Candidato Partido Federal.

[redacted]

Fórm. 3

FBZ

FICHA COMPLEMENTARIA

Documento			123254 ANTECEDENTES
Nº	Fecha	Origen	
27-XI-966	Partido Federal Lista 1813		Figura como 31º Titular a la Cámara de Senadores por el Partido Federal -Lista 1813- en las Elecciones Nacionales del año en curso.

SERVICIO DE INTELIGENCIA
División I
(Seguridad)

MINISTERIO DE DEFENSA NACIONAL
SERVICIO DE INFORMACION DE DEFENSA
M/F
123255-2

Fs 1

.....Sección
Act. Ant. Nac.
Ficha N[redacted]

Nombres y Apellidos: RAMIREZ FRANCO, Silvio.

Fecha de Nacimiento: 29 de octubre de 1928.-

Lugar de Nacimiento: Montevideo.-
(País - Ciudad o Localidad - etc.)

Foto

Cred. Civ.: Serie BVA. N.º 8681.(1) Ced. Identidad: .....

Otros documentos: .....
(Pasaporte - Libreta Enrolam. - etc.)

Domicilio: Montevideo.- Avda. 40 Metros 2246.-
(Ciudad o Localidad) (Calle) (N.º) (Telef.)

Filiación
- Edad Aparente ..... Color del Cutis .....
- Color del Cabello ..... Estatura Aproximada .....
- Complexión ..... Aspecto Social .....
- Señas particulares .....
- [redacted]

Ficha confeccionada en Montevideo, el 30 de abril de 1964.-

123255

Fs 2

ACTIVIDADES

(1) Laborales: Profesión Repartidor.(2) Lugar de trabajo .....

Cargo ..... Antigüedad .....

Otras Actividades .....

(2) Políticas: Ideología Comunista.- Actuación .....

Antecedentes .....

Antecedentes familiares Hijo de Gregorio y Aurora.-

(3) Sociales: Estado Civil ..... Religión ..... Figuración .....

Grado Instrucción ..... Lugares que frecuenta .....

(4) Económicas: Situación ..... Capital aprox. ..... Vehículo ..... marca y N.o

Otros datos .....

Datos Complementarios .....

Apreciación Personal Gral. .....

RAMIREZ FRANCO, FICHA COMPLEMENTARIA Elbio. 53

Documento		123255 Antecedentes
Fecha	Origen	
Año 1964.-	B-73(5)-D-1.-	- Sindicado comunista por la Jefatura de Policía de Rivera, es de los que transitan desde Montevideo, hacia esa frontera.-
8.I.76.	Doc.0001.	- Afiliado al P.Comunista el 20.XI.56.con el No. 5.635.(Microfilm incautado a RODNEY ARISMENDI). Eval:B - 2. Indica: (1) al (2). (Y).=

FICHA COMPLEMENTARIA

Documento		123255 Antecedentes
Fecha	Origen	

J. C. J. 123255 755

Dpto. 1

Apellidos RAMIREZ FRANCO

Nombres Elbio

Documentos: Afil. P.C. 52635

Ant, Secc.	A	B	C	D	E	G	V
	X						

Secreto

ANTECEDENTES F6

123255

Oriental 28

20-11-56

Avda. 40 mts. 2246

BVA 8681

Repartidor

8-1-76-0001-Eval. B-2 (D)

SERVICIO DE INFORMACION
DE DEFENSA
Dep. 1

123256-0 GREMIOS B1

Confeccionado el 22 ABR. 1975

[redacted]

FOTO

Apellidos RAMIREZ

Nombres Elbio Dardo

Fecha de Nacimiento

Lugar de Nacimiento

Est. Civil

Cred Cívica Céd. Identidad

Otros Documentos

Ocupación Ex-funcionario de ANDET

Padre

Madre

Domicilio Ciudad

Otros datos

[redacted]

Imp. CHIESA Hnos. Ltda. 10.000 - 12 - 73

FICHA COMPLEMENTARIA

DOCUMENTO		123256 ANTECEDENTES
Fecha	Origen	
17/7/74	Doc.1732	Figura en una nómina de funcionarios, que estuvieron a la orden de la Comisión Interventora (sumariados) por el conflicto del 27/6/73. Por el Expediente D/T.22/1212/1/73/2135 fué eliminado.-(H).-

SERVICIO DE INFORMACION
DE DEFENSA
Dep. I

MINISTERIO DE DEFENSA NACIONAL
SERVICIO DE INFORMACION DE DEFENSA

M/F

12·3257-8

FS 1

..... Sección
Act. Ant. Nac.
Ficha Nº 4770

Nombres y Apellidos: RAMIREZ, MARTINEZ (1) Elena.

Fecha de Nacimiento: 18.11.35 (2)

Lugar de Nacimiento: Mdeo.(3)
(País - Ciudad o Localidad - etc.)

Ced. Cív.: Serie BCB 18N07 (4) Ced. Identidad: 774.412-8 (5)

Otros documentos:
(Pasaporte — Libreta Enrolam. — etc.)

Domicilio: Justicia 1942 (6)
(Ciudad o Localidad) (Calle) Nº Teléf

Filiación

Edad aparente ..... Color del Cutis .....

Color del Cabello ..... Estatura Aproximada .....

Complexión ..... Aspecto Social .....

Señas particulares .....

.....

Ficha confeccionada en Montevideo el 14 de noviembre de 1966.

Fórm. I

123257

FS2

ACTIVIDADES

(1) **Laborales:** Profesión Profesora de pintura China Lugar de trabajo Fac.de Humanidades(7)

Cargo Prf.Adj.en Lengua y Cultura Antigüedad

China (8)

Otras Actividades Agregada a la Embajada de China Nacionalista.-

(2) **Políticas:** Ideología Comunista. Actuación

Antecedentes

Antecedentes familiares

(3) **Sociales:** Estado Civil Casada (9) Religión Figuración

Grado Instrucción Lugares que frecuenta

(4) **Económicas:** Situación Capital aprox. Vehículo
marca y Nº

Otros datos

Datos Complementarios

Apreciación Personal Gral.

RAMIREZ, Elena.

FS3

FICHA COMPLEMENTARIA

Documento		123257 ANTECEDENTES
Fecha	**Origen**	
31-VIII-966.	B-77-D-149.-	-Figura en una relación de personas a las cuales se les conoce su afiliación al "Instituto Cultural - Uruguay-China"(I.C.U.CH.).- -Pinta con Nora PEREIRA DUNCAN y es agregada a la - Embajada de China Nacionalista.-
31-VIII-966	B-79-D-02	
27.4.82	. . . . .	Se contestó en Memo(A) Nº 803/82 para el E.M.G.F. A. (UU)
23.06.82	D.16263	-SE.PLA.CO.DI.solicitó por NOTA Nº1319/82/D aval para Beca a (TAIWAN).-Se Aprueba por Memo.(A) Nº 1369/82 de fecha 25/JUN/982.- Indica (1) al (9).- (SM).-
4/11/982	----------	Se contestó Memo. (A) Nº 2763/982 para el Dpto. C - 2 ES.MACO. (MS)

Fórm. 2

123258-6 Fs 1

JUNTA DE COMANDANTES EN JEFE

S. I. D.

Dep. I Secc. I

Sub Secc. A/N

Ficha Nro. ____ Confec. 4.V.76.

RAMIREZ PIGLIATTI (Apellidos) Elío (Nombres)

DOCUMENTOS: C/C BCA.31532. (Serie / Nro.) C/I. ____ (Nro. / Dpto.)

OTROS DOC. ____ (Pasaporte / Lib. Enrol. / etc.)

NACIMIENTO: 35 años (Fecha) R.O.U. (Lugar)

DOMICILIO: ~~Sierra 1775 y Cerro Largo~~ (Calle / Nro. / Teléf. / Ciudad o Localidad)

PROFESION U OCUPACION: Chofer

LUGAR: "AMDET". Estación ARTIGAS. **CARGO:** ____

IDEOLOGIA POLITICA: Comunista. **CLASIFICACION:** ____

DATOS COMPLEMENTARIOS: ____

Est. Civil / Cónyuge / Hijos

Otros familiares

Fs2

Fecha	Documentos	123258 ANTECEDENTES A REGISTRAR
8.I.76.	Doc.0001.	-Afiliado al P.Comunista el 29.08.67.con el No.27434.= (Microfilm incautado a RODNEY ARISMENDI).Eval: B - 2. (Y).

MINISTERIO DE DEFENSA NACIONAL

S. I. D.

123258

25 SET. 1974 F53

Dep. I Secc. I

Sub - Secc. G

Ficha Nro.____ Confec.____

RAMIREZ — Apellidos

Elío Dardo — Nombres

DOCUMENTOS: C/C. ____ Serie ____ Nro. ____ C/I. ____ Nro. ____ Dpto. ____

OTROS DOC. ____ Pasaporte ____ Lib. Enrol. ____ etc.

NACIMIENTO: ____ Fecha ____ Lugar ____

DOMICILIO: ____ Calle ____ Nro. ____ Teléf. ____ Ciudad o Localidad ____

PROFESION U OCUPACION: Empleado

LUGAR: AMDET CARGO: ____

IDEOLOGIA POLITICA: ____ CLASIFICACION: Integra Comité de Base Estación Artigas

DATOS COMPLEMENTARIOS: ____ Est. Civil ____ Conyuge ____ Hijos ____

Otros familiares

Fecha	Documentos	123258 ANTECEDENTES A REGISTRAR
15.8.73	2365	Figura en información obtenida en interrogatorios realizados a detenidos gremiales en la E.A.y S. (K)

J. C. J.
Dpto. 1

123258 Fs5

Apellidos RAMIREZ PIGLIATTI

Nombres Elío D.

Documentos: Afil. P.C. 27432

Ant, Secc.	A	B	C	D	E	G	V
	X						

Secreto

123258 ANTECEDENTES F56

Oriental 35

29-8-67

Sierra 1775

BCA 31532

Chofer Amdet

8-1-76-0001-Eval. B-2 (D)

123259-9

JUNTA DE COMANDANTES EN JEFE
S. I. D.

Dep. I — Secc. I — F1

Sub. Secc. A/N

Ficha N.º ..... Confec. 11/11/982

RAMIREZ VAINER — Elisa
Apellidos — Nombres

DOCUMENTOS: C/C ARB 6902 — C/I. 568.287
Serie — N.º — N.º — Dpto.

OTROS DOC. .....
Pasaporte — Lib. Enrol. — etc.

NACIMIENTO: 31/05/932
Fecha — Lugar

DOMICILIO: Canelones 2233 Bis Apto. 1
Calle — N.º — Teléf. — Ciudad o Localidad

PROFESION U OCUPACION: Veterinaria
Dr. en Medicina Veterinaria (1)

LUGAR: ..... CARGO: .....

IDEOLOGIA POLITICA: ..... CLASIFICACION: .....

DATOS COMPLEMENTARIOS: .....
Est.Civil — Cónyuge — Hijos

.....
Otros familiares

Fecha	Documentos	123259 ANTECEDENTES A REGISTRAR
19/02/79	D.0274	-30/11/72. Afiliado al Partido Comunista con el No.70.205, según material incautado por O.C.O.A.. Fue presentada para su afiliación por HELIO SHERLEY. &VAL. A -1 (P)
05/11/82	D.21967	-Indica (1). (P)
11/11/82	....	-MEMO.(A) No.2797/82 PARA EL C-2/ES.MA.CO. (P)

MINISTERIO DE DEFENSA NACIONAL
S. I. D.

123260-2

51

Dep. I Secc. I

Sub-Secc. G 27/1

Ficha N.o..... Confec.....

22-1-32

RAMIREZ ELOY
Apellidos Nombres

DOCUMENTOS: C/C ..... C/I .....
Serie N.o N.o Dpto.

OTROS DOC. .....
Pasaporte Lib. Enrol. etc.

NACIMIENTO .....
Fecha Lugar

DOMICILIO: (Trinidad) FLORES.-
Calle N.o Teléf. Ciudad o Localidad

PROFESION U OCUPACION:

LUGAR: CARGO: Dirigente

IDEOLOGIA POLITICA Demócrata.- CLASIFICACION DIRIGENTE.-

DATOS COMPLEMENTARIOS .....
Est. Civil [redacted] Conyuge Hijos

otros familiares

	Documentos	123260 ANTECEDENTES A REGISTRAR	F52
2.	B31.D2.- 25-1-72 CoVIF	Electo Presidente de la cooperativa de Viviendas de Flores (VIF), en las elecciones efectuadas en el mes de diciembre de 1971; de orientación Demócrata.- V	

Fs 1

MINISTERIO DE DEFENSA NACIONAL

S. I. D.

123261-0

Dep. I E Secc. I

Sub. Secc. **A/N**

Ficha Nº ..... Confec. .....

RAMIREZ ARIAS (4) Emilio René (5) ó Renee (12)

Apellidos Nombres

DOCUMENTOS: C|C BOB-7523 (6) C|I 927.284. (6)

Serie Nº Nº Dpto.

OTROS DOC.: .....

Pasaporte Lib. Enrol. etc.

NACIMIENTO: 43 años en 1976. (7)

Fecha Lugar

DOMICILIO: Oficial 3 Nro.4663 (8) Oficial 4 Nº4606 (11)

Calle Nº Telef. Ciudad o Localidad

PROFESION U OCUPACION: Funcionario Policial (Albañil). (9) Ex-Guardia Civil (1)

LUGAR: ..... **CARGO** .....

IDEOLOGIA POLITICA Comunista (2) **CLASIFICACION** Dirigente de la Secc. 17 (3)

DATOS COMPLEMENTARIOS .....

Est. Civil Conyuge Hijos

otros familiares

Ficha confeccionada el 26 de noviembre de 1969.-

FECHA	DOCUMENTOS	123261 ANTECEDENTES A REGISTRAR FSC
25/I/64 1967.-	76/128	Indica (1) al (3).- Afiliado a la AGRUPACION COMUNISTA MENDOZA (Seccional 17.-)
19.2.76 PD. 7 a 7	235	15.2.76 -Detenido e indagado sobre su posible vinculación al P. Comunista.- (DD) (4) (5)
10.7.76 PD. 7 a 7	872	24.6.76 -Al así haberlo dispuesto el JMI de 3er. Turno fue procesado al hallar incurso en el delito establecido en el Art.60(VI) del CPM.- (DD)
31.6.76 Nro.1331.-	Cdo.Prensa	- Por Cdo. de Prensa de las FF.CC. se establece que el causante fué procesado por la Justicia Militar de Instrucción por hallarse incurso en el delito previsto en el Art.60 (VI) del Código Penal Militar, "ASISTENCIA A LA ASOCIACION SUBVERSIVA". Conjuntamente con los funcionarios policiales" Isabelino MARICHAL y José Luis ROMERO GIORDANO, participó en sus tareas ilegales dependiendo todos estos de un Sector del Partido Comunista, a quienes esta organización prestaba preferente interes, encomendando su atención a miembros prominentes y especialmente adiestrados del Partido, para obtener el máximo fruto de los datos que por la índole de la función que desempeñaban los anteriormente mencionados y el causante, se podían obtener. El causante se desempeñaba como funcionario Policial.-(SS)-
		Indica del (6) al (9).-

RAMIREZ ALIAS Emilio René

53

12326T

FECHA	DOCUMENTOS	ANTECEDENTES A REGISTRAR
20/5/77	Doc.0475 PME	Figura en una nómina de privados de libertad en el ámbito del Ejército al 6/8/76. Lugar de Reclusión: EMIR 1.- Eval.A-1. (i).
20.5.77	0475(B)PME	-Situación del mismo al 6.8.76:Det.13.2.76.Procesado.Eval. A-1(P).-
10.9.976	Doc.1187	- 16.Jul.976- En la fecha fue alta en el EMR.1 (MM).-
31/05/79 PD de 6 a	Doc.619 6 D.N.I.I.	17/05/79: Según declaraciones de su esposa le han sucedido"cosas extrañas" como ser: fué seguida por dos veces de su casa al trabajo y en una oportunidad en momentos que se encontraban en otra habitación le dejaron sobre la cama volantes del M.L.N., todos actos que ella atribulle relación con su ex-esposo. Es de hacer notar que el causante fué denunciado por su esposa.- (i).
31/05/79 P.D de 6	Doc.620 a 6 DNII.	-18/05/79:Según información proporcionada a la DNII la separación de su esposa se debió a que el causante después de afiliarse al P.Comunista, quiso obligarla ha afiliarse cosa que ella no negó.Luego pasó a domiciliarse en la casa de una amiga donde el causante la fué a buscar cerrajándole un tiro. En una oportunidad, según declaraciones de su esposa, el causante manifestó que si sus compañeros no se vengaban de lo que ella le "había hecho lo haría él cuando saliera de la carcel".- (i).

F54

FECHA	DOCUMENTOS	123261 ANTECEDENTES A REGISTRAR
28.3.80. PD 088/80	1668	-28.3.80.- -En el día de ayer, procedente del E.M.R. Nº 1 fue conducido hacia la DNII, el cual permanece internado en Medidas Transitorias y luego de efectuado el reconocimiento masivo a que viene siendo sometido, será liberado. Eval: A-1.(TT)
31.3.80 PD 090/80	1670	-30.3.80.-En el día de ayer, se procedió a ser efectiva su "libertad vigilada", siendo controlado por la DNII. Eval: A-1.(TT)
16.02.82	D. 5757/ 37	-Figura en una relacion de la Corte Electoral, de ciudadanos inscriptos en el Registro Civico Nacional, que se encuentran comprendidos en el Art. 1, Literal "B" del Acto Institucional No. 4, con prohibicion de ejercer el derecho de voto. (Procesados por delitos de "Lesa Nacion"). EVALUACION A-1(VL) Indica (10) (1') (2)
16.02.82	D.6004/81/ 50	-Se encuentra comprendido en el Art.lo. literal b) del Acto Institucional No.4, por haber sido procesado el 21 / VI 1976 por los delitos previstos en. C.P.M. 60 (1') C.P.O. EVALUACION A-1 (LA)

MARTINEZ ARIAS, Emilio 123261

FECHA	DOCUMENTOS	ANTECEDENTES A REGISTRAR
28.6.83	18378/82	-02.09.82-Ficha del E.M.R.1, establece:Detenido el 13.02.76.Perteneciente al P.C.-EVAL:B-2 (Q)
28.6.83	24745/83 Pág.033	-03.03.83-Figura en una relación procedente de la P.M.E. de libertades vigiladas.Unidad de control:D.I.I.Detenido el 13.02.76, liberado el 12.02.80.-EVAL:A-1 (Q)
28.06.83	24862/83 Pág.024	-08.03.83-Indica idem Doc. 24745/83, variando fecha de liberado el 28.03.80.-EVAL:A-1 (Q)
30.6.83	0183/80 Pág.4.	Indica Idem al Documento N°24862/83 en lo referente a la fecha de liberade.-Eval:A-1(AD)
4.7.83	0184/80 Pág.4.	27.3.80:Baja del E.M.R.1.-Eval:A-1(AD)
15.8.83	0379/80 pág.23	En consolidado de P.M.E: del 31.3.80-figura como: 13:02.76: Detenido:- 04.05.78: Sent.1a.I.: 4 años P: Juez: 1a.I.4to.T.:- 26.02.80:Condenado: Lib.Provisoria(Art.511 CPPM)-- 28.03.80: BAJA/E.M.R.1 por L.Provisional, ALTA/ D.N.I.I. en regimen de M.P.S. Eval.A-1.(ME)

SERVICIO DE INFORMACION
DE DEFENSA
Dep. 1

123262-8

Es 1

Confeccionado el 14/5/1973

VARIOS

FOTO

Apellidos MATUS VILLA

Nombres Elsa Rosa

Fecha de Nacimiento

Lugar de Nacimiento

Est. Civil

Cred. Civica Céd. Identidad

Otros Documentos

Ocupación

Padre

Madre

Domicilio Ciudad

Otros datos

CHIESA Hnos. Ltda - 8.000 - 3 - 72

FICHA COMPLEMENTARIA

Fs2

DOCUMENTO		123262 ANTECEDENTES
Fecha	Origen	
11/2/1973	D.262 J.P.M.(Nr.2)	- Luego de ser detenida en averiguación por el consumo y tráfico de estupefacientes, fué dejada en libertad.-(C.C)

SERVICIO DE INFORMACION
DE DEFENSA
Dep. 1

123263-6 Fs1

Confeccionado el 25.7.73

V A R I O S

FOTO

Apellidos RAMIREZ de MACHADO

Nombres Erlinda

Fecha de Nacimiento

Lugar de Nacimiento

Est. Civil

Cred. Cívica Céd. Identidad

Otros Documentos

Ocupación

Padre

Madre

Domicilio Ciudad

Otros datos

Imp. CHIESA Hnos. Ltda. 4.000 - 11 - 72

FICHA COMPLEMENTARIA

52

DOCUMENTO		123263 ANTECEDENTES
Fecha	Origen	
1971.	Lista 890	.Candidato en el 108.lugar a la Junta Departamental por el dpto.de Durazno sublemaFrente Duraznense.(SS)

FSI

123264-4

SERVICIO DE INFORMACION DE DEFENSA
Dep. 1

Confeccionado el 18 de Abril de 1978

VARIOS

FOTO

Apellidos RAMIREZ DE LEON (6) alias "BEBE"

Nombres Eroides Aparicio (1)

Fecha de Nacimiento

Lugar de Nacimiento

Est. Civil DIVORCIADO (5)

Cred. Cívica BUB-15939 (2) Céd. Identidad 1.006.005 (4) Mdeo

Otros Documentos

Ocupación JUBILADO (7)

Padre

Madre

Domicilio M. Ocampo 612 (3) Ciudad

Otros datos:

FICHA COMPLEMENTARIA

E2

DOCUMENTO		123264 ANTECEDENTES
Fecha	Origen	
2.1.978	Doc.0011 4	-Figura en una relación de movimientos de recluídos al 30.Nov.77 - Procesado el 9.11.77 Art.60 (VI)Cap.6oBis del CPM JMI 4to T. FECHA DET.:2.8.77 (MM).-
15.8.78	Doc.956 M	-Figura en una relación de altas del MMR.1 Alta el día 28.6.78 Indica (1) (MM).-
16.02.82	D. 5757/ 43	-Figura en una relacion de la Corte Electoral, de ciudadanos inscriptos en el Registro Cívico Nacional, que se encuentran comprendidos en el Art. 1, Literal "B" del Acto Institucional No. 4, con prohibicion de ejercer el derecho de voto. (Procesados por delitos de "Lesa Nacion").EVALUACION A-1(VL) Indica (2) (3)
~~16.02.82~~	~~D.6004/81/~~	~~-Se encuentra comprendido en el Art.1o. literal b) del Acto Institucional No.4,por haber sido procesado el ____/____./ por los delitos previstos en.~~ ~~C.P.M.~~ ~~C.P.O.~~ ~~EVALUACION A-1 (LA)~~
07/07/82	.....	-MEMO. (A) No. 1449/982 PARA EL D/III/S.I.D. (P)
30.4.83	.....	Memo(A)Nº897/83 para Dpto.III/SID.(i).-

FECHA	DOCUMENTOS	RAMIREZ DE LEON 123264 ANTECEDENTES A REGISTRAR Eroides Aparicio 153
28.6.83	18378/82	-02.09.82-Ficha del E.M.R.1, establece: Detenido el 01.08.77 Perteneciente al P.C.-EVAL:B-2 (Q) Indica del (4) al (7)
28.6.83	24739/83 Pág.047	-03.03.83-Figura en una relación procedente de la P.M.E. de libertades vigiladas, categoría "C".Unidad de control:Grp. A.1.Detenido el 01.08.77, liberado el 15.09.79.-Perteneciente al P.C.-EVAL:A-1 (Q)
28.6.83	24862/83 Pág.074	-08.03.83-Indica idem Doc. 24739/83.-EVAL:A-1 (Q)
23.1.84	0646/79 pág.18	En consolidado de P.M.E. del 30.04.79 figura como: 01.08.77:Detenido.-Sentencia la.I.: 2 años P.-Juez la.I. 4t Turno.- 23.03.79:Condenado: 2 años P.: Art.60(VI) C.P.M.Eval.A-1. (ME)
24.2.84	1288/79 pág.3.	25.7.79 al 25.9.79:Figura en una relación de liberados y evacuados en régimen de M.P.S. en este período.E.M.R.No.1. 15.09.79:LIBERADO.Eval.A-1.(ME)

FECHA	DOCUMENTOS	123264 ANTECEDENTES A REGISTRAR	F5

SERVICIO DE INTELIGENCIA
División I
(Seguridad)

MINISTERIO DE DEFENSA NACIONAL
SERVICIO DE INFORMACION DE DEFENSA
123264
M/F

Sección A
Act. Ant. Nac.
Ficha N° [illegible]

Nombres y Apellidos: RAMIREZ, Eroides Eroide (7) [illegible] (I)
[illegible] (2)

Fecha de Nacimiento: [illegible] (3)

Lugar de Nacimiento: .....
(País - Ciudad o Localidad - etc.)

Cred. Civ.: Serie ..... N.° ..... Ced. Identidad: [illegible] (4)

Otros documentos: .....
(Pasaporte - Libreta Enrolam. - etc.)

Foto

Domicilio: [illegible] (5)
(Ciudad o Localidad) (Calle) (N.°) (Telef.)

Filiación
- Edad Aparente ..... Color del Cutis .....
- Color del Cabello ..... Estatura Aproximada .....
- Complexión ..... Aspecto Social .....
- Señas particulares .....

Ficha confeccionada en Montevideo el 12 de marzo de 1963.

123264

E36

ACTIVIDADES

(1) Laborales: Profesión [illegible] ( ) Lugar de trabajo .....

Cargo ..... Antigüedad .....

Otras Actividades .....

(2) Políticas: Ideología Comunista Actuación "P.C." (7)

Antecedentes 3er.Suplente del 42 titular a la Junta Dptal.de Mdeo por FIDEL en las elecciones de noviembre de 1962. (2)

Antecedentes familiares .....

(3) Sociales: Estado Civil ..... Religión ..... Figuración .....

Grado Instrucción ..... Lugares que frecuenta .....

(4) Económicas: Situación ..... Capital aprox. ..... Vehículo ..... marca y N.o

Otros datos .....

Datos Complementarios .....

Apreciación Personal Gral. .....

.....

.....

F57

FECHA	DOCUMENTOS	123264 ANTECEDENTES A REGISTRAR
14/VIII/68	33/48 (4)	-Internado en el Grupo d Artillería N°5,previa detención por violación del decreto de Medidas Prontas de Seguridad.En esta fecha fue retirado de dicha Unidad,por parte de la Jefatura de Policía a las 1.00hras.Fue reintegrado nuevamente a las 1 15.30 hras. del día de la fecha.-
20.7.68	33/63 (5)	-En esta fecha fue retirado por parte de la Jefatura de Policía.-
18/8/77	D.0948 6	-Impl. [illegible] en el Dep. III. [illegible] A-1 (U).Indica (I) [illegible] (4).
30/9/77	Doc.1014 7	Figura en relación de Altas y Bajas en el período comprendido al 31/8/77.- Pasó a JII.4to.T.- -Figura en relación de Movimientos de Recluídos al 31/8/77.-Situación:ALTA Reg.C.6.-Fecha:3/8/77.-Causa:Presunta Vinculación al P.Comunista.-Juez: JII.4to.T.-Fecha de Detenido:2/8/77.-ANTECEDENTES: MPS.-Eval.A-1.- (i).
22.8.78	D.994 8	-Figura en relación de Movimientos de Recluídos al 30.6.78.Fué Fué BAJA del Reg.C.4 y ALTA al EMRIR.1 el 27.6.78.-CAUSA DEL MOVIMIENTO:Traslado.-JUEZ:1a.I.4to.T.-FECHA DE DETENIDO:1.8.77 ANTECEDENTES:Art.60(VI)Cap.bis CPM.-Eval.A-1. (i).

E58

FECHA	DOCUMENTOS	123264 ANTECEDENTES A REGISTRAR
4.1.80 Doc.1763 Of.N.6272 OPM/79		-Figura en una nómina de reclusos liberados del E.M.R.1, debiéndose presentar en el Gpo.A.5, de acuerdo a las Normas Generales que rigen las actividades civiles bajo responsabilidad del Ejército.- (M).-Indica (7)
07/07/982		-MEMO. (A) No. 1449/82 PARA EL D/III/S.I.D. (P)
19/02/79 ...		Doc.0274 .... Afiliado al Partido Comunista con el No.16403, según material incautado por O.C.O.A. en procedimiento realizado en Febrero de 1976. EVAL. A - 1 (P)
	30.4.83	Memo(A)Nº897/83 para Dpto.III/SID.(i).
12.7.83	D26314-pag. 1024	1971/1978:En información referente al P.C. obtenida por el Dpto. III/S.I.D. en éste período se establece: Asistió a la Conferencia Nacional del Partido Comunista entre el 1 y 2 de diciembre de 1972.Eval A-2 (BR).-

123264

FECHA	DOCUMENTOS	ANTECEDENTES A REGISTRAR RAMIREZ DE LEON, Eroides Aparicio. 125464
16/08/83	D.26314 Pág.3327	-AGOSTO/77. ACTA por pertenecer al "P.C.", declara vinculaciones con: Rodolfo ANSELMI, RAMIREZ, EVAL.A-2 Aporta (7). (P).-
23.4.84	1661/79 Pág.09	En Consolidado de P.M.E. de fecha 30.9.79 figura idem a anotaciones registradas en la ficha.-EVAL:A-1(AD)

123265 - 1

fs 1

JUNTA DE COMANDANTES EN JEFE

S. I. D.

Dep. I Secc. I

Sub Secc. A/N

Ficha Nro. _____ Confec. 13.2.76

RAMIREZ CASTERA	Esteban Lerio
Apellidos	Nombres

DOCUMENTOS: C/C _____ **C/I.** _____

Serie Nro. Nro. Dpto.

OTROS DOC. _____

Pasaporte Lib. Enrol. etc.

NACIMIENTO: _____

Fecha Lugar

DOMICILIO: Durazno 1837

Calle Nro. Teléf. Ciudad o Localidad

PROFESION U OCUPACION: _____

LUGAR: _____ **CARGO:** _____

IDEOLOGIA POLITICA: Comunista **CLASIFICACION:** U.J.C.

DATOS COMPLEMENTARIOS: _____

Est. Civil Cónyuge Hijos

Otros familiares

652

Fecha	Documentos	123265 . ANTECEDENTES A REGISTRAR
17.12.75	2117	Afiliando a la Seccional Cordón de la proscripta U.J.C. con el Nº 42.086 de acuerdo a una lista de integrantes de la misma, recientemente capturado en un "bermetín" del domicilio de MARIA DEL ROSARIO GONZALEZ SCAVOLA DE FERNANDEZ. Eval. A-1.(2).-

MINISTERIO DE DEFENSA NACIONAL 123266-9 65 1

S. I. D.

Dep. I 5.2.75 Secc. I

Sub - Secc. G

Ficha Nro.____ Confec.____

RAMIREZ Estela

Apellidos Nombres

DOCUMENTOS: C/C.____ C/I.____

Serie Nro. Nro. Dpto.

OTROS DOC. ____

Pasaporte Lib. Enrol. etc.

NACIMIENTO: ____

Fecha Lugar

DOMICILIO: ____

Calle Nro. Teléf. Ciudad o Localidad

PROFESION U OCUPACION: Estudiante

LUGAR: Liceo 5 A CARGO: ____

IDEOLOGIA POLITICA: Comunista-marxista CLASIFICACION: ____

DATOS COMPLEMENTARIOS: ____

Est. Civil Conyuge Hijos

Otros familiares

Fecha	Documentos	123266 ANTECEDENTES A REGISTRAR Fs2
9.10.73	D. 3267	Estudiante de 2do. año en el Liceo 5 A sito en Canelones y Jackson, en el horario de 1200 a 1600hs.- Por mandato de los delegados se suspenden las clases para conferencias de adoctrinamiento, las mismas son mas comunes durante las horas de Francés.- Es gremialista y de marcada actuación comunista-marxista.- Evaluación B-6.-(I).-
01/XII/977		- Se hizo Mem.(A) Nº 3948 para Dpto.3 / D.N.I.I.(CC)

Ficha confeccionada 13/2/75/

53

MINISTERIO DE DEFENSA NACIONAL 123266

S. I. D.

Dep. 1 Sec. 1

Sub - Secc. A/N

Ficha Nro..... Confec. .....

RAMIREZ — Apellidos

Estela. — Nombres

DOCUMENTOS: C/C..... Serie Nro. C/I..... Nro. Dpto

OTROS DOC. ..... Pasaporte Lib. Enrol. etc.

NACIMIENTO: ..... Fecha Lugar

DOMICILIO: ..... Calle Nro. Teléf. Ciudad o Localidad

PROFESION U OCUPACION: Estudiante Liceo 5-A. (Canelones y Jackson).

LUGAR: ..... **CARGO:** .....

IDEOLOGIA POLITICA: ..... **CLASIFICACION:** .....

DATOS COMPLEMENTARIOS: ..... Est. Civil Cónyuge Hijos

[redacted]

..... Otros familiares

Fs 4

Fecha	Documentos	123266 ANTECEDENTES A REGISTRAR
9/X/73	3267.	- De marcada actuación comunista marxista ejercida en el Liceo 5-A. (Canelones y Jackson) 2.Turno hora 1200 a 16.00, en las mismas se suspenden las clases por mandato de los delegados para conferencia de adoctrinamiento, más común durante las horas de Francés.Cursa 2do.año. Eva-B-6-(Y).

Fs 9

Fecha	Documentos	123266 ANTECEDENTES A REGISTRAR
9/X/73	3267.	- De marcada actuación comunista marxista ejercida en el Liceo 5-A. (Canelones y Jackson) 2.Turno hora 1200 a 16.00, en las mismas se suspenden las clases por mandato de los delegados para conferencia de adoctrinamiento, más común durante las horas de Francés.Cursa 2do.año. Eva-B-6-(Y).

123267-7 Fc1

JUNTA DE COMANDANTES EN JEFE

S. I. D.

Dep. I Secc. I.

Sub Secc. A/N

Ficha Nº ..... Confec. 22/X/81

RAMIREZ — Apellidos

ESTHER — Nombres

DOCUMENTOS: C/C ..... Serie ..... Nº ..... C/I. ..... Nº ..... Dpto.

OTROS DOC. ..... Pasaporte ..... Lib. Enrol. ..... etc.

NACIMIENTO: ..... Fecha ..... Lugar

DOMICILIO: ..... Calle ..... Nº ..... Teléf. ..... Ciudad o Localidad

PROFESION U OCUPACION: .....

LUGAR: ..... CARGO: .....

IDEOLOGIA POLITICA: ..... CLASIFICACION: .....

DATOS COMPLEMENTARIOS: ..... Cónyuge ..... Est. Civil ..... Hijos

6276

..... Otros familiares

Fs 2

Fecha	Documentos	ANTECEDENTES A REGISTRAR
16/10/81	Doc.8701	123267 Integra una nómina de ciudadanos que mediante un llamado "Manifiesto Nacionalista de Maldonado" exponeh una serie de consideraciones por las que exortan a votar por NO el plesbicito constitucional del 30 de Nov./80. Dichas consideraciones fueron resueltas por unanimidad en la Asamblea de Dirigentes del P.Nacional de ese Departamento en la reunión partidaria del día 7 de Noviembre en Punta del Este. EVAL:A-1. (VM).

Imp. Nacional 716/79

MINISTERIO DE DEFENSA NACIONAL

123268-5 Dep. I **E** Secc. I

S. I. D. Sub-Secc. **A/N**

(a)"PETIZA"16

RAMIREZ BECERRA, Eva Req. 1324

RAMIREZ BECERRA (4) Eva (a. María)
Apellidos Nombres

DOCUMENTOS: C|C FM-21731 (14) C|I 1.380.940. (8) ó 1.370.529
Serie Nº Nº Dpto.

OTROS DOC.: 160.202 (9)
Pasaporte Lib. Enrol. etc.

NACIMIENTO: (5) 27.4.38 (11) Treinta y Tres
28 años (1969) Uruguay
Fecha Lugar

DOMICILIO: (6) Madrid 1535 J. Spikerman 390 (15)
(2) Novara 1522 GASCON 1586(14)
Calle Nº Telef.

PROFESION U OCUPACION: (1) Nurse

LUGAR: **CARGO**

IDEOLOGIA POLITICA **CLASIFICACION** (7) MLN (Tupamaros)

DATOS COMPLEMENTARIOS (3) soltera
Est. Civil Conyuge

Cutis blanco, cabellos castaños, ojos verdosos (13)
otros familiares

Ficha confeccionada en Montevideo el 24 de marzo de 1965

F-2

FECHA	DOCUMENTOS	123268 ANTECEDENTES A REGISTRAR
12-IX-64	75(1)-183	Identificada por la Policia como ocupante de la Universidad de la República los días 9, 10, 11 de setiembre de 1964 en señal de protesta por la ruptura de relaciones con Cuba. Indica (5)
16-IX-69	75-222	Procesada por el Juez Dr. Pereyra Manelli por los delitos de: "Asociación para delinquir" y "Atentado a la Constitución en el grado de conspiración". Indica- (4) a (6) - (7)
11/IX/70	360/70 72/97	Remitida el 15/IX/969.-
15/VI/70	75/386	Realiza una Huelga de Hambre (dónde se hallan recluídas), en la sede de la Carcél Central, junto con otras 19 conspiradoras debido a las condiciones existentes de la Carcél.-
EL POPULAR		
17/11/79	75/390	Al ser remitida nuevamente, junto con otras 19 conspiradoras, a la Carcél de Mujeres, dieron por finalizada una Huelga de Hambre que venían manteniendo.-
12/11/69.	15[illegible]109.	
31/X/72.	Doc.3904,	El día 28/8/71, viajo hacia CHILE haciendo opción del art.168 Inc.17 Apartado 2do. de nuestra constitución. Indica. (8) y (9). (bb).
19.7.77	D. 0706 Requisitoria No. 11/977	- Se requiere su captura por haber violado la Excarcelación Provisional.- Requerido No. 1324.- Indica (10) al (13).- (S).-
27.7.77	D.0746	- [illegible] (6)

RAMIREZ Eva

63

FECHA	DOCUMENTOS	123268 ANTECEDENTES A REGISTRAR
7.4.77.	D.0300	-Figura en una relación de ciudadanos Uruguayos que abandonaron la República Argentina, como refugiados al amparo del Comité Internacional para la Migración Europea (C.I.M.E.) entre el 26.12.1973 y el 27.2.77.- Viajó el día 7.7.76 con destino a Suecia .- Evaluación A-1 (JJ)
21.11.75	D.1985	-Figura en una nómina de cuidadanos Uruguayos que iniciaron trámite de radicación definitiva en la Prefectura de Mar del Plata, a partir del año 1974 hasta 07 abril 1975.- Eval:A-I.-(J).- INDICA (14).-
7-10-81	6105	- Integrante del M.L.N.- Eval. A-1. (LA).-
16.02.82	D. 5757/ 57	-Figura en una relacion de la Corte Electoral, de ciudadanos inscriptos en el Registro Cívico Nacional, que se encuentran comprendidos en el Art. 1, Literal "B" del Acto Institucional No. 4, con prohibicion de ejercer el derecho de voto. (Procesados por delitos de "Lesa Nacion").EVALUACION A-1(VL) Indica (14) (15)
~~16.02.82~~	~~D.6004/81~~/	~~-Se encuentra comprendido en el Art.1o. literal b) del Acto Institucional No.4, por haber sido procesado el~~ / / ~~por los delitos previstos en.~~ ~~-C.P.M.~~ ~~C.P.O.~~ ~~.EVALUACION A-1 (LA)~~

FECHA	DOCUMENTOS	123268 ANTECEDENTES A REGISTRAR
4.1.83	D23460	5.4.974. Desde agosto de 1969 a setiembre del mismo año integró un grupo del M.L.N. perteneciente a la columna 5, junto a María del Carmen RODRIGUEZ OLARIAGA , Yamandú José RODRIGUEZ OLARIAGA, y otros elementos de la organización.Eval.A-1.(MC)
19/4/83	25365/668	1971/1978: En información referente al M.L.N., obtenida por el Dpto.III/SID en éste período, se establece: - Existen indicios de que la causante se encuentra en Cuba.-Eval.A-2 (BR).-
18.6.83	27076/83 Pág. 029	- 04.11.82 - En información actualizada a la fecha por el SID, se establece que figura entre los principales integrantes del M.L.N. en el exterior.- Eval: A-2.- (AA).-
28.6.83	18347/82 Pág.054	-01.09.82-Indica idem Doc. 0300/77.-EVAL:A-2 (Q)

F61

123269-3

JUNTA DE COMANDANTES EN JEFE

S. I. D.

DEP. I SECC. I
27.04.82 SUB SECC.
FICHA Nº ..... CONFEC. .....

E

RAMIREZ 'ALFONSO — Heber
Apellidos — Nombres

DOCUMENTOS: C/C ..... C/I. .....
Nº Lpto. Serie Nº

OTROS DOC. .....
Pasaporte Li. Enrol etc.

NACIMIENTO: .....
Fecha Lugar

DOMICILIO: .....
Calle Nº Teléf. Ciudad o Localidad

PROFESION U OCUPACION: .....

LUGAR: ..... CARGO: .....

IDEOLOGIA POLITICA: ..... CLASIFICACION: .....

DATOS COMPLEMENTARIOS: .....
Est. Civil Cónyuge Hijos

.....
Otros familiares

M93285

Fs 2

FECHA	DOCUMENTOS	123269 ANTECEDENTES A REGISTRAR
16.02.82	D.6004/81/ 30	-Se encuentra comprendido en el Art.lo. literal b) del Acto Institucional No.4,por haber sido procesado el — / —/ — por los delitos previstos en. C.P.M. 39 inc. 1 C.P.O. EVALUACION A-1 (LA)

Imp. Nacional 1933/78

SERVICIO DE INFORMACION DE DEFENSA
Dep. I

Sección .....

MINISTERIO DE DEFENSA NACIONAL M/F
SERVICIO DE INFORMACION DE DEFENSA
Ficha Nº 123270-1 confeccionada el 12-abril-1966.-

FOTO

Apellidos RAMIREZ

Nombres Evangelista

Fecha de Nacimiento: .....

Lugar de Nacimiento: .....

Cred. Cív.: ..... Ced. Identidad: .....

Prontuario: ..... F. Censal: .....

Padre: .....

Madre: .....

Domicilio: ..... Ciudad: .....

Otros datos (Documentos y señas personales) .....

Fs 2

FICHA COMPLEMENTARIA

Documento			123270 ANTECEDENTES
Nº	Fecha	Origen	
75/939	10-VI-65.	El Popular.	Es Secretario de Finanza de la Comisión Vecinal "Unidad Casavalle" para el período 1965-67.- Dicha comisión reclama diversas mejoras, teniendo el apoyo de la Bancada de Ediles del Frente Izquierda de Liberación y habiendo sido visitada por el Edil Carlos Elichirigoity.-

123271-9

F81

JUNTA DE COMANDANTES EN JEFE

S. I. D.

Dep. I Secc. I

Sub Secc. A/N

Ficha Nº ..... Confec 17.11.82

RAMIREZ RODRIGUEZ — Apellidos

Ever Lino — Nombres

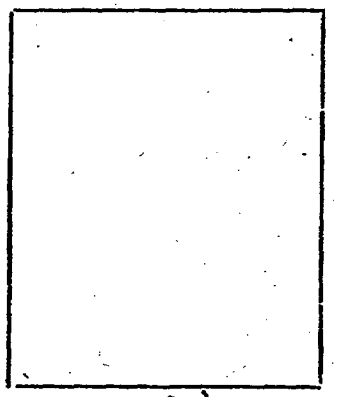

DOCUMENTOS: C/C. RGA 1375 C/I. 1.499.934-8 (2)
Traslado: BNB ~~26~~.395 (Nº) — Nº — Dpto.

OTROS DOC. ..... Pasaporte — Lib. Enrol. — etc.

NACIMIENTO: 01.09.29 (3) — Fecha
Durazno (4) — Lugar

DOMICILIO: García de Zúñiga 3546 — Calle — Nº
Oficial 4 3272 apto.3 (5) — Teléf. — Ciudad o Localidad

PROFESION U OCUPACION: Municipal (Obras del Municipio de Las Piedras)
Empleado (6)

LUGAR: ..... CARGO: .....

IDEOLOGIA POLITICA: ..... CLASIFICACION: .....

DATOS COMPLEMENTARIOS Casado (7)
Est. Civil — Cónyuge — Hijos

.....
Otros familiares

Fecha	Documentos	123271 ANTECEDENTES A REGISTRAR
19.2.79	0274	30.10.69 - En la fecha se afilia al Partido Comunista con el Nro.41.988,agrupación "Cerrito",Seccional 22,habiendo sido presentado para su afiliación por Plácido ALCAIRE y Ernesto SEGOVIA,según material inçautado por OCOA en Feb. del 76.-Eval.A-1 (K)(EE)
10/9/82	18912	Figura en el 241 lugar de la lista ACX del Partido NACIONAL Agrupación "PONCHO BLANCO" Dpto. de MONTEVIDEO como candidato para integrar los Deliberantes Departamentales y Convenciones Nacionales en las Elecciones internas de los PP.PP. del 28 de Noviembre de 1982. (EE)(K) INDICA DEL ① AL ⑨
16/X/82	— — — —	Por Oficio Nº. 895 /82 el S.I.D. comunica a la Corte Electoral que de acuerdo a las disposiciones en vigencia, el causante se halla inhabilitado para integrar la mencionada lista.- La causa que motivó su inhabilitación fué: SU AFILIACION AL PARTIDO COMUNISTA.(K)(EE).-

Fs 1 ~~738~~

SERVICIO DE INFORMACION DE DEFENSA
Dep. I

Sección .....

MINISTERIO ... DEFENSA ... 1/F
SERVICIO ...

Ficha Nº ..... confeccionada el 24-V-966.-

123272-7

FOTO

Apellidos RAMIREZ

Nombres F.

Fecha de Nacimiento: .....

Lugar de Nacimiento: .....

Cred. Cív.: ..... Ced. Identidad: .....

Prontuario: ..... F. Censal: .....

Padre: .....

Madre: .....

Domicilio: Duvimioso Terra 1567 P.5 UTE 40 54 39 Ciudad: Montevideo

Otros datos (Documentos y señas personales) .....

~~81978~~

F 52

FICHA COMPLEMENTARIA

Documento			123272 ANTECEDENTES
Nº	Fecha	Origen	
	"15-VIII-65	75/1466	-Como integrante de la Asociación de Profesores Titulares de la Facultad de Medicina firma una declaración ante la difícil situación que vive la Universidad y el País,la cual ellos estiman que es una "situación cada día más amenazante".-

SERVICIO DE INTELIGENCIA
División I
(Seguridad)

MINISTERIO DE DEFENSA NACIONAL
SERVICIO DE INFORMACION DE DEFENSA
M/F
F. 123273-5

851

Sección «A»
Act. Ant. Nac.
Ficha N. ~~0961~~.

Nombres y Apellidos: RAMIREZ, Fabián.-

Fecha de Nacimiento: .....

Lugar de Nacimiento: .....
(País - Ciudad o Localidad - etc.)

Cred. Civ.: Serie ..... N.º ..... Ced. Identidad: .....

Otros documentos: .....
(Pasaporte - Libreta Enrolam. - etc.)

Foto

Domicilio: TACUAREMBO' ④
(Ciudad o Localidad) (Calle) (N.º) (Telef.)

Filiación

Edad Aparente ..... Color del Cutis .....

Color del Cabello ..... Estatura Aproximada .....

Complexión ..... Aspecto Social .....

Señas particulares .....

.....

Ficha confeccionada en Montevideo, el 4 de junio de 1963.-

123273 Fr 8

ACTIVIDADES

(1) Laborales: Profesión Jornalero. (2) Lugar de trabajo .....

Cargo ..... Antigüedad .....

Otras Actividades .....

(2) Políticas: Ideología Comunista.- Actuación .....

Antecedentes .....

Antecedentes familiares .....

(3) Sociales: Estado Civil ..... Religión ..... Figuración .....

Grado Instrucción ..... Lugares que frecuenta .....

(4) Económicas: Situación ..... Capital aprox. ..... Vehículo ..... marca y N.o

Otros datos: 1er. Suplente del 1er. Titular, del Fidel a la Junta Electoral, para las elecciones de 1962.-

Datos Complementarios .....

Apreciación Personal Gral. .....

.....

.....

RAMIREZ — Fabián — 53

FECHA	DOCUMENTOS	123273 ANTECEDENTES A REGISTRAR
8/VI/1966	/B51/ D2	-Integrante del FIDEL de Tacuarembó.-Indica ④
8.I.76	Doc.0001	- Afiliado al P.Comunista el 12.02.42.con el No.3357.(Microfilm incautado a RODNEY ARISMENDI).Eval: B -2. Indica: (2). (Y).=

Fs 4

FECHA	DOCUMENTOS	123273 ANTECEDENTES A REGISTRAR

J. C. J. 123273

Dpto. 1

Apellidos RAMIREZ

Nombres Fabian

Documentos: Afil. P.C. 3357

Ant, Secc.	A	B	C	D	E	G	V
	X						

Secreto

ANTECEDENTES

123273 Fs. 6

F. Ingr. 12-2-42

Dep. Tacuarembó

Jornalero.

8-1-76-0001-Eval. B-2 (D)

Fs 1

JUNTA DE COMANDANTES EN JEFE "VARIOS" 123274-3 Dep. I Secc. I

S. I. D.

Sub Secc. A/N

Ficha Nº ____ Confec. 20/1/82

RAMIREZ (Apellidos) FELIPE (Nombres)

DOCUMENTOS: C/C ANA 4077 (Serie / Nº) C/I. 602.507-4 (Nº / Dpto.)

OTROS DOC. (Pasaporte / Lib. Enrol. / etc.)

NACIMIENTO: 13/9/916 (Fecha) Cerro Largo (Melo) (Lugar)

DOMICILIO: Pedro Figari Nº 14 bis Paso Carrasco (Canelones).- (Calle / Nº / Teléf. / Ciudad o Localidad)

PROFESION U OCUPACION: Empleado

LUGAR: Registro Civil **CARGO:**

IDEOLOGIA POLITICA: **CLASIFICACION:**

DATOS COMPLEMENTARIOS: (Est. Civil / Cónyuge / Hijos)

Hijo de: JOSE CARLOS y ....

~~82979~~

(Otros familiares)

Fecha	Documentos	123274 ANTECEDENTES A REGISTRAR	Fs 8
18/8/81	C.H.C.P. Nº 6358/81 PERTINENCIA DE MDEO. (Registro Civil)	- 22/12/81: En la fecha se contestó dicha constancia a nombre del causante con antecedentes registrados a nombre de RAMIREZ, Felipe, no pudiéndose establecer si el mismo le corresponde.- (RJ).-	

SERVICIO DE INFORMACION
DE DEFENSA
Dep. I

123275-0

661
..... Sección
Act. Ant. Nac.
Ficha Nº .....

Nombres y Apellidos: RAMIREZ
Felipe

Fecha de Nacimiento: .....

Lugar de Nacimiento: .....
(País - Ciudad o Localidad - etc.)

Cred. Cív.: Serie ..... Nº ..... Ced. Identidad: .....

Otros documentos: .....
(Pasaporte — Libreta Enrolam. — etc.)

FOTO

Domicilio: (1) Montevideo (Ciudad o Localidad) G. de Zúñiga (Calle) 3453 Nº Teléf

Filiación

Edad aparente ..... Color del Cutis .....

Color del Cabello ..... Estatura Aproximada .....

Complexión ..... Aspecto Social .....

Señas particulares .....

Ficha confeccionada en Montevideo el 31 de Julio de 1969

Fórm. 1

123275

ACTIVIDADES

(1) Laborales: Profesión ..... Lugar de trabajo .....

Cargo ..... Antigüedad .....

Otras Actividades .....

(2) **Políticas:** Ideología ② Comunista ..... Actuación ③ U.J.C.

Antecedentes ④ Círculo Barrio Sur(UJC)-Carnet Nº188-Ingresó 25/10/60

Antecedentes familiares .....

(3) **Sociales:** Estado Civil ..... Religión ..... Figuración .....

Grado Instrucción ..... Lugares que frecuenta .....

(4) **Económicas:** Situación ..... Capital aprox. ..... Vehículo .....
marca y Nº

Otros datos .....

Datos Complementarios .....

Apreciación Personal Gral. .....

.....

.....

RAMIREZ Felipe Fr 3

FECHA	DOCUMENTOS	123275 ANTECEDENTES A REGISTRAR
141/62	Mondei N° 161 - Indica (1) al (11)	
18/8/81 C.N. C.P. N° 6358 PERTENENCIA DE MINEO.(Registro Civil)		-22/12/81: En la fecha se contestó dicha constancia a nombre de RAMIREZ, Felipe con el antecedente anteriormente registrado, no pudiéndose establecer si el mismo le corresponde.- (RJ).-

Fs 1.

MINISTERIO DE DEFENSA NACIONAL
S. I. D.

ficha confeccionada el 1 de Marzo de 1973

123276-8

Dep. I

Sub - Secc. G

Ficha Nro. _____ Confec.

RAMIREZ — Apellidos

FORTUNATO — Nombres

DOCUMENTOS: C/C. _____ Serie _____ Nro. C/I. _____ Nro. _____ Dpto.

OTROS DOC. _____ Pasaporte _____ Lib. Enrol. _____ etc.

NACIMIENTO: _____ Fecha _____ Lugar

DOMICILIO: _____ Calle _____ Nro. _____ Teléf. _____ Ciudad o Localidad

PROFESION U OCUPACION: Médico

LUGAR: _____ CARGO: _____

IDEOLOGIA POLITICA: _____ CLASIFICACION: _____

DATOS COMPLEMENTARIOS: _____ Est. Civil _____ Conyuge _____ Hijos

_____ Otros familiares

F5 d

Documentos	123276 ANTECENDENTES A REGISTRAR
8-2-73 73	Integrante de la Comisión Científica del Comité Organizador de los Congresos Psiquiátricos en el Uruguay. El 1ero. de éstos Congresos se realizó en Punta del Este entre el 3 y 9 de Diciembre del año ppdo. Entre los diversos puntos tratados en dicho Congreso se destaca el tema sobre tratos y torturas dados a los sediciosos en toda América Latina.-(EE)

JUNTA DE COMANDANTES EN JEFE
S. I. D.

GREMIOS 123277-6

28.07.82

Fs 1

Dep. I Secc. I

Sub. Secc. A/N

Ficha N.º ..... Confec. .....

RAMIREZ SIERRA — Apellidos

Gladys — Nombres

DOCUMENTOS: C/C ..... (Serie / N.º) C/I. ..... (N.º / Dpto.)

OTROS DOC. ..... (Pasaporte / Lib. Enrol. / etc.)

NACIMIENTO: ..... (Fecha / Lugar)

DOMICILIO: ..... (Calle / N.º / Teléf. / Ciudad o Localidad)

PROFESION U OCUPACION: .....

LUGAR: ..... CARGO: .....

IDEOLOGIA POLITICA: ..... CLASIFICACION: .....

DATOS COMPLEMENTARIOS: ..... (Est.Civil / Cónyuge / Hijos)

..... (Otros familiares)

Fecha	Documentos	ANTECEDENTES A REGISTRAR Ps 2
26.07.82	17.119	Candidato en el 2 lugar a la Asamblea Delegada por la Lista 5 (Sistema Preferencial de Suplentes)de la Asociación de Empleados del Instituto de Jubilaciones y Afines bajo el Lema " UNIDAD EN LA ACCION GREMIAL", período 69-70.Eval.:A-1 Indica ( )( )(LA)(GM)

SERVICIO DE INTELIGENCIA
División I
(Seguridad)

MINISTERIO DE DEFENSA NACIONAL
SERVICIO DE INFORMACION DE DEFENSA
12327 M/F

[redacted]

Fc 3

Sección -A-
Act. Ant. Nac.
Ficha N.º 0085

Nombres y Apellidos: RAMIREZ, Gladys.-

Fecha de Nacimiento:

Lugar de Nacimiento: (País - Ciudad o Localidad - etc.)

Cred. Civ.: Serie N.º Ced. Identidad:

Otros documentos: (Pasaporte - Libreta Enrolam. - etc.)

Foto

Domicilio: Montevideo, Miguel Barreiro 3556 ap.402.-
(Ciudad o Localidad) (Calle) (N.º) (Telef.)

Filiación

Edad Aparente Color del Cutis

Color del Cabello Estatura Aproximada

Complexión Aspecto Social

Señas particulares [illegible]

Ficha confeccionada en Montevideo, el 7 de junio de 1962.-

123277

B4

ACTIVIDADES

(1) Laborales: Profesión ..... Lugar de trabajo Caja de Jubilaciones.-

Cargo ..... Antigüedad .....

Otras Actividades .....

(2) Políticas: Ideología Castrista.- Actuación .....

Antecedentes Integrante Cté.Ejec.Apoyo Rev.Cubana de Func.de la Caja de Jubilaciones.-

Antecedentes familiares .....

(3) Sociales: Estado Civil ..... Religión ..... Figuración .....

Grado Instrucción ..... Lugares que frecuenta .....

(4) Económicas: Situación ..... Capital aprox. ..... Vehiculo ..... marca y N.o

Otros datos .....

Datos Complementarios Informe Semanario "Marcha" del 6 de junio de 1961.-

Apreciación Personal Gral. .....

FICHA COMPLEMENTARIA RAMIREZ Gladys.- F5

123277

Documento		Antecedentes
Fecha	Origen	
6-VI-961.-	MARCHA.-	- Trabaja en la Caja de Jubilaciones, de ideología castrista, integrante del Comité Ejecutivo de Apoyo a la Revolución Cubana de los Func. de la Caja de Jubilaciones.-
17-V-965.-	B-77 D-27.	- Se domicilia en Miguel Barreiro 3336 ap. 402.- Suscriptora de la Editorial "Pueblos Unidos".-
3-VII-61	B77-D304-66	Firma declaración del Comité de Apoyo a la Revolución Cubana.

FICHA COMPLEMENTARIA 56

Documento		123277 Antecedentes
Fecha	Orígen	

457

SERVICIO DE INFORMACION DE DEFENSA

Dep. 1

12327 Confeccionado el 08 SET. 1975

V A R I O S

FOTO

Apellidos RAMIREZ

Nombres Gladys

Fecha de Nacimiento

Lugar de Nacimiento

Est. Civil

Cred Cívica Céd. Identidad

Otros Documentos

Ocupación

Padre

Madre

Domicilio Ciudad Montevideo

Otros datos

62982

Imp. CHIESA Hnos. Ltda. 10.000 - 12 - 73

FICHA COMPLEMENTARIA 6.8

DOCUMENTO		123277 ANTECEDENTES
Fecha	Origen	
24.4.75	D. 688	Integrante del Comité Ejecutivo, firmante de una declaración del "COMITE DE APOYO A LA REVOLUCION CUBANA", el cual se intsgrará en el Movimiento Coordinador que agrupa a Organizaciones similares de toda la República.-(I)

Fs. 9.

SERVICIO DE INFORMACION DE DEFENSA

Dep. 1

123277

Confeccionado el 04 SET. 1975

V A R I O S

FOTO

Apellidos RAMIREZ SIERRA

Nombres G.

Fecha de Nacimiento

Lugar de Nacimiento

Est. Civil

Cred Cívica Céd. Identidad

Otros Documentos

Ocupación

Padre

Madre

Domicilio Ciudad Montevideo

Otros datos

[redacted]

Imp. CHIESA Hnos. Ltda. 10.000 - 12 - 73

Fs.10

FICHA COMPLEMENTARIA

DOCUMENTO		123277 ANTECEDENTES
Fecha	Origen	
24.4.75	D. 688 (Ev. B-2)	**Firmante de un llamamiento a la Asamblea Constituyente del "COMITE DE APOYO A LA REVOLUCION CUBANA", el día jueves 8 a las 19.30 horas, en Colonia 1936 Pº2.(Salón de Actos del Centro de Asistencia del SMU).-(I).-.** La reunión en la cual se firmó el llamamiento se efectuó el día jueves 8 de Julio de 1961, en el mencionado Salón de Actos. (Dato de la D.N.I.I.). (E).- 11/1/78- MEMO/(A). Nº.4178/77 DPTO/3 DE LA DNII. (W)

Fs 1.

SERVICIO DE INFORMACION
DE DEFENSA
Dep. 1

123278-4

Confeccionado el 25.7.73

V A R I O S

FOTO

Apellidos RAMIREZ

Nombres Graciela Aurelia

Fecha de Nacimiento

Lugar de Nacimiento

Est. Civil

Cred. Cívica ____ Céd. Identidad ____

Otros Documentos

Ocupación

Padre

Madre

Domicilio ____ Ciudad ____

Otros datos

82284

Imp. CHIESA Hnos. Ltda. 4.000 - 11 - 72

Fs 2

FICHA COMPLEMENTARIA

DOCUMENTO		123278 ANTECEDENTES
Fecha	Origen	
1971.	Lista 890	Candidato en el 118.lugar a la Junta Departamental por el dpto.de Durazno sub lema Frente Duraznense. (SS)
22/IV/978	- - - - -	S e contestó en Memo. (A) No. 490/78 para el S.S.FF.AA.(PP) .-

Fs 1

JUNTA DE COMANDANTES EN JEFE
S. I. D.

123279-2 04.06.82 Dep. I Secc. I

Sub Secc. A/N

Ficha Nº ..... Confec. .....

RAMIREZ NOGUEIRA — Apellidos

Graciela Pompeya — Nombres

DOCUMENTOS: C/C JCC 12.188 — Serie — Nº

C/I. 48.672 Salto — Nº — Dpto.

OTROS DOC. ..... — Pasaporte — Lib. Enrol. — etc.

NACIMIENTO: ..... — Fecha — Lugar

DOMICILIO: ..... — Calle — Nº — Teléf. — Ciudad o Localidad

PROFESION U OCUPACION: Maestra

LUGAR: Departamento de Salto — CARGO: .....

IDEOLOGIA POLITICA: ..... CLASIFICACION: .....

DATOS COMPLEMENTARIOS: ..... — Est. Civil — Cónyuge — Hijos

..... — Otros familiares

123279

Fecha	Documentos	123279 ANTECEDENTES A REGISTRAR	F 58
25.05.82	D. 15210/ 140	Funcionario del CONAE que fue sumariado en aplicación del procedimiento disciplinario previsto en la Ordenanza No. 17. REINTEGRADA Destituido por R. I. No. 381/13/77, de 24/III/77.- Evaluación: A-1. Indica ( ) ( ) ( ) ( ) (VL)	

FJI

JUNTA DE COMANDANTES EN JEFE 123280-0

S. I. D.

Dep. I Secc. I

Sub Secc. A/N

Ficha No. ..... Confec. .....

RAMIREZ LEGUIZAMON GREGORIO

Apellidos Nombres

FALLECIDO

DOCUMENTOS: C/C. ..... **C/I.** .....
Serie No. No. Dpto.

OTROS DOC. .....
Pasaporte Lib. Enrol. etc.

NACIMIENTO: .....
Fecha Lugar

DOMICILIO: .....
Calle No. Teléf. Ciudad o Localidad

PROFESIÓN U OCUPACIÓN: .....

LUGAR: ..... **CARGO:** .....

IDEOLOGÍA POLÍTICA: ..... **CLASIFICACIÓN:** .....

DATOS COMPLEMENTARIOS .....
Est. Civil Cónyuge Hijos

.....
Otros familiares

VARIOS

95.1

JUNTA DE COMANDANTES EN JEFE 123281-8

S. I. D.

DEP. I 22.03.82 SECC. I

SUB SECC. A/N

FICHA Nº ..... CONFEC. .....

RAMIREZ ARAUJO	Gustavo Enrique
Apellidos	Nombres

DOCUMENTOS: C/C ..... Nº ..... Dpto. C/I. 68.755 (CANELONES) Serie Nº

OTROS DOC. ..... Pasaporte Li. Enrol etc.

NACIMIENTO: 24.11.50 Fecha CANELONES Lugar

DOMICILIO: Soca 585 Calle 102 Nº Teléf. L. P. Ciudad o Localidad

PROFESION U OCUPACION: Estudiante de 4to. año de Liceo L.P.

LUGAR: ..... CARGO: .....

IDEOLOGIA POLITICA: ..... CLASIFICACION: .....

DATOS COMPLEMENTARIOS: Soltero
Est. Civil Cónyuge Hijos

..... Otros familiares

~~14854~~8

F52

FECHA	DOCUMENTOS	123281 ANTECEDENTES A REGISTRAR
25.03.82	D.10166/81/ 173	Fue internado en el C.G.I.O.R. en M.P.S. desde 10-9-71 al 7-10-71 por VOLONTEAR .Evaluacion.A-1 (GM) Indica ( ) ( ) ( ) ( ) ( ) ( ) ( ) ( ) ( ) ( ).

Imp. Nacional 1933/79

123282-6

Fs 1.

JUNTA DE COMANDANTES EN JEFE

S. I. D.

Dep. I Secc. I

Sub Secc. A/N

Ficha Nro. ____ Confec 4.4.83

RAMIREZ MALLO — Gustavo Julio

Apellidos — Nombres

DOCUMENTOS: C/C BVB 37450 — C/I. 1.718.208

Serie Nro. — Nro. Dpto.

OTROS DOC. 364.741

Pasaporte — Lib. Enrol. — etc.

NACIMIENTO: 13.3.62 — Montevideo

Fecha — Lugar

DOMICILIO: Rep. Tomas Toribio 1342

Calle — Nro. — Teléf. — Ciudad o Localidad

PROFESION U OCUPACION: Empleado

LUGAR: ____ CARGO: ____

IDEOLOGIA POLITICA: ____ CLASIFICACION: ____

DATOS COMPLEMENTARIOS: Casado

Est. Civil — Cónyuge — Hijos

Hijo de: Alfredo Ismael y María del Carmen

Otros familiares

Fsa

Fecha	Documentos	123282 ANTECEDENTES A REGISTRAR
4.4.83.	22643/82 (Rep. 091	4.11.82 - A través del Consulado Uruguayo en Madrid solicita autorización para renovar el pasaporte, que fuera expedido en Montevideo el 14.4.82, por haberle sido hurtado. Eval:A-1 (00)

FBI

JUNTA DE COMANDANTES EN JEFE 123283-H

S. I. D.

Dep. I Secc. I

Sub Secc. A/N

Ficha No. ..... Confec. .....

BXX

RAMIREZ GUILLERMO

Apellidos Nombres

DOCUMENTOS: C/C. ..... **C/I.** .....

Serie No. No. Dpto.

OTROS DOC. .....

Pasaporte Lib. Enrol. etc.

NACIMIENTO: .....

Fecha Lugar

DOMICILIO: .....

Calle No. Teléf. Ciudad o Localidad

PROFESIÓN U OCUPACIÓN: .....

LUGAR: ..... **CARGO:** .....

IDEOLOGÍA POLÍTICA: ..... **CLASIFICACIÓN:** .....

DATOS COMPLEMENTARIOS .....

Est. Civil Cónyuge Hijos

.....

Otros familiares

SERVICIO DE INFORMACION DE DEFENSA

Dep. 1

123284-2

Fs 1.

Confeccionado el 24 MAR. 1976

V A R I O S

FOTO

Apellidos RAMIREZ

Nombres Heber

Fecha de Nacimiento

Lugar de Nacimiento

Est. Civil

Cred. Cívica Céd. Identidad

Otros Documentos

Ocupación

Padre

Madre

Domicilio Ciudad Dpto. CANELONES

Otros datos

~~82926~~

CHIESA Hnos. Ltda. - 2.500 - 9/75

Fs 2

FICHA COMPLEMENTARIA

DOCUMENTO		123284 ANTECEDENTES
Fecha	Origen	
Año 1971	PDC 1808 Canelones	Figura en el 76o.lugar para la Junta Dptal. de Canelones por el PDC, Lista 1808, Sub-Lema "Frente de Canelones".- (I)

SERVICIO DE INFORMACION
DE DEFENSA
Dep. 1

123285-9

F51

Confeccionado el 15 de Mayo de 1972

VARIOS

FOTO

Apellidos RAMIREZ

Nombres HECTOR

Fecha de Nacimiento

Lugar de Nacimiento

Est. Civil

Cred. Cívica Céd. Identidad

Otros Documentos

Ocupación

Padre

Madre

Domicilio Médanos 1784 U.T.E. 410325 Ciudad

Otros datos

824827

CHIESA Hnos. Ltda - 8.000 - 3 - 72

FICHA COMPLEMENTARIA Fs 2

DOCUMENTO		123285 ANTECEDENTES
Fecha	Origen	
27/10/71	19.-35 (B-2)	Su nombre aparece en un documento incautado al sedicioso Juan Carlos Arellano Allietti.-([redacted])

MINISTERIO DE DEFENSA NACIONAL 123286-7 Dep. I Secc. I

S. I. D. Sub-Secc. **A/N**

Ficha Nº ..... Confec. .....

RAMIREZ — Héctor

Apellidos — Nombres

DOCUMENTOS: C|C ..... Serie Nº C|I ..... Nº Dpto.

OTROS DOC.: ..... Pasaporte Lib. Enrol. etc.

NACIMIENTO: ..... Fecha Lugar

DOMICILIO: Avda. 40 mts. 2042 Montevideo

Calle Nº Telef. Ciudad o Localidad

PROFESION U OCUPACION: .....

LUGAR: ..... **CARGO** .....

IDEOLOGIA POLITICA (1) Comunista-UJC.- **CLASIFICACION** (2) Circ.Bulevares-Carnet Nº 1818 - Ingresó:12/9/59.

DATOS COMPLEMENTARIOS ..... Est. Civil Conyuge Hijos

otros familiares

Ficha confeccionada en:Montevideo el 28 de agosto de 1969.-

PARECERÍA QUE ES FALLECIDO - (O) 16/I/71 => Fecha de n. [illegible] +

Fs 2

FECHA	DOCUMENTOS	123286	ANTECEDENTES A REGISTRAR
III/62	Mondel Nº 161-Indica ① y ②		

F5/

SERVICIO DE INTELIGENCIA
División I
(Seguridad)

MINISTERIO DE DEFENSA NACIONAL
SERVICIO DE INFORMACION DE DEFENSA
M / F
I. 123287-5

Sección -A-
Act. Ant. Nac.
Fecha N. 0868.

Nombres y Apellidos: RAMIREZ Heroides A

Fecha de Nacimiento: .....

Lugar de Nacimiento: .....
(Pais - Ciudad o Localidad - etc)

Cred. Civ.: Serie ..... N.° ..... Ced. Identidad: .....

Otros documentos: .....
(Pasaporte - Libreta Enrolam. - etc.)

Foto

Domicilio: Montevideo, ...
(Ciudad o localidad) (Calle) (N.o) (Telef.)

Filiación

Edad Aparente ..... Color del Cutis .....

Color del Cabello ..... Estatura Aproximada .....

Complexión ..... Aspecto Social .....

Señas particulares .....

.....

Ficha confeccionada en MONTEVIDEO el Setiembre 25/961.-

123287

F2

ACTIVIDADES

(1) Laborales: Profesión Obr.metalúrg. Lugar de trabajo Fca. CINOCA

Cargo Operario Antigüedad

Otras Actividades

(2) Políticas: Ideología COMUNISTA Actuación Activista

Antecedentes

Antecedentes familiares

(3) Sociales: Estado Civil Religión Figuración

Grado Instrucción Lugares que frecuenta

(4) Económicas: Situación Capital aprox. Vehiculo
marca y N.o

Otros datos

Datos Complementarios

Apreciación Personal Gral.

RAMIREZ FICHA COMPLEMENTARIA **Heroides A** F53

Documento		123287 Antecedentes
Fecha	Origen	
25.IX.961.- (1)	"El Popular".-	Secretario de Finanzas de la Agrupación de Base del Partido Comunista en la Fábrica CINOCA.-Formula declaraciones sobre los aportes de esta Agrupación a la campaña financiera del Part.Com. por un millón de pesos.-
30-XI-65.- (3)	75/2649.- El Popular.	En calidad de delegado del seccional 18a.y 24a.del partido comunista,concurrirá a las asambleas públicas de las agrupaciones,en las que se hará entrega a los afiliados los carnet para el año 1966.-
	30.4.83	Memo(A)897/83 para Dpto.III/SID.(i).-

123288-3

E. 851

JUNTA DE COMANDANTES EN JEFE

S. I. D.

Dep. I Secc. I

Sub Secc. A/N

Ficha Nro. _____ Confec._____

RAMIREZ Alias "PAMUPA" Horacio

Apellidos Nombres

DOCUMENTOS: C/C _____ **C/I.** _____

Serie Nro. Nro. Dpto.

OTROS DOC. _____

Pasaporte Lib. Enrol. etc.

NACIMIENTO: _____

Fecha Lugar

DOMICILIO: _____

Calle Nro. Teléf. Ciudad o Localidad

PROFESION U OCUPACION: _____

LUGAR: _____ **CARGO:** _____

IDEOLOGIA POLITICA: _____ **CLASIFICACION:** "O.P.R.33""R.O.E." (1)

DATOS COMPLEMENTARIOS: _____

Est. Civil Cónyuge Hijos

_____

18/12/78 Otros familiares

Fo 8

123288

Fecha	Documentos	ANTECEDENTES A REGISTRAR
5.4.83	25145/742	1971/78-En información referente al E.V.P. obtenida por el Dpto. III/SID en este período se establece: Integra el "Fomento" junto con Jorge CASTELL, Mauricio FERNANDEZ, Gerardo Francisco GATTI ANTUÑA y Beatriz Victoria BARBOZA SANCHEZ.- Eval:A-2 (KE)
20/9/83	D.29769 Pág.17, 61,81,40	-Indica Idem Doc.25145/83. EVAL.A-2 (P). Aporta (1).-

...IO DE INFORMACION
DE DEFENSA
Dep. I

MINISTERIO DE DEFENSA NACIONAL
SERVICIO DE INFORMACION DE DEFENSA
M/F
Fr 123289-1

Fc 1
..... Sección
Act. Ant. Nac.
Ficha Nº 1231

Nombres y Apellidos: RAMIREZ
Hugo

Fecha de Nacimiento: .....

Lugar de Nacimiento: .....
(País - Ciudad o Localidad - etc.)

Cred. Cív.: Serie ..... Nº ..... Ced. Identidad: .....

Otros documentos: .....
(Pasaporte - Libreta Enrolam. - etc.)

FOTO

Domicilio: .....
(Ciudad o Localidad) (Calle) Nº Teléf.

Filiación

Edad aparente ..... Color del Cutis .....

Color del Cabello ..... Estatura Aproximada .....

Complexión ..... Aspecto Social .....

Señas particulares .....

.....

Ficha confeccionada en Montevideo el 12 de mayo de 1966.-

123289

52

ACTIVIDADES

(1) **Laborales:** Profesión ..... Lugar de trabajo .....

Cargo ..... Antigüedad .....

Otras Actividades .....

.....

(2) **Políticas:** Ideología ..... Actuación **Sec. Gen. Seccional SUR del Partido Comunista.-**

Antecedentes .....

Antecedentes familiares .....

(3) **Sociales:** Estado Civil ..... Religión ..... Figuración .....

Grado Instrucción ..... Lugares que frecuenta .....

(4) **Económicas:** Situación ..... Capital aprox. ..... Vehículo .....
marca y Nº

Otros datos .....

Datos Complementarios .....

Apreciación Personal Gral. .....

.....

.....

RAMIREZ: FICHA COMPLEMENTARIA Hugo.- 83

Documento		123289 Antecedentes
Fecha	Origen	
23-VII-65.	75/1243.- El Popular.-	-En el diario El Popular de la fecha se informa que el reseñado hará uso de la palabra en un acto a realizarse en la calle Grecia 3877, a las 2000 horas del día de la fecha, el cual es organizado por el Seccional Cerro de la Unión de Juventudes Comunista.-
22/X/965	75/2142	-El reseñado en la inanguración del Instituto Cultural Uruguay-República Democratica Alemana (R.D.A) que fueron vivamente acigidos por los asistentes.-
5-VIII-1966	B.75- D.1081. El Popular.-	En su carácter de Secretario General del Seccional Sur del P.C. hace declaraciones en torno al XIX Congreso del PCU.- Aporta (1) .-

123290-9

Fs 1

JUNTA DE COMANDANTES EN JEFE

S. I. D.

Dep. I Secc. I

Sub Secc. A/N

Ficha No. ..... Confec. 13.6.83

RAMIREZ ..... HUGO .....
Apellidos Nombres

DOCUMENTOS: C/C. ..... **C/I.** .....
Serie No. No. Dpto.

OTROS DOC. .....
Pasaporte Lib. Enrol. etc.

NACIMIENTO: .....
Fecha Lugar

DOMICILIO: .....
Calle No. Teléf. Ciudad o Localidad

PROFESIÓN U OCUPACIÓN: .....

LUGAR: ..... **CARGO:** .....

IDEOLOGÍA POLÍTICA: ..... **CLASIFICACIÓN:** .....

DATOS COMPLEMENTARIOS .....
Est. Civil Cónyuge Hijos

.....
Otros familiares

123290

FECHA	DOCUMENTOS	ANTECEDENTES A REGISTRAR
13.6.83 CHCPN° 72/83 IN/GRESO.SORIANO.	U.T.E..- R.E.N° 27495/83	-DATOS DE LA D.I.I.: Presentó a Pedro [illegible] FEDOR, y a Rosa Blanca [illegible] DA FONSECA de BA/DOII para su afiliación al Partido Comunista, según material incautado por OCOA en Feb/76 "Operación Morgan".- (JJ).-

Fs 2.

5.12.80 "VARIOS"

F1

JUNTA DE COMANDANTES EN JEFE

S. I. D. 123291-7

Dep. I Secc. I

Sub Secc. A/N

Ficha Nº ..... Confec. .....

GARCIA (2)

RAMIREZ de AGUIRRE ROSSELO (1) **Irene**

Apellidos Nombres

DOCUMENTOS: C/C AKA 3010 (3) C/I 800.132 (4)

Serie Nº Nº Dpto.

OTROS DOC. .....

Pasaporte Lib. Enrol. etc.

NACIMIENTO: 02.02.911 (5) Montevideo (6)

Fecha Lugar

DOMICILIO: Bvar. España 2815 (7) Montevideo (10)

Calle Nº Teléf. Ciudad o Localidad

PROFESION U OCUPACION: **Dir. Ente Autónomo**
Profesora de Música (8)

LUGAR: PARTIDO NACIONAL FERREIRA-[illegible] (11) CARGO: CONSEJO CIAL (12)

IDEOLOGIA POLITICA: ..... CLASIFICACION: .....

DATOS COMPLEMENTARIOS: Viuda (9)

Cónyuge Esb. Civil Hijos

Otros familiares

Fs 2 . 1

Fecha	Documentos	123291 ANTECEDENTES A REGISTRAR
28.7.80	D.0207	-Figura entre los posibles firmantes de un Manifiesto del P.N. denominado"El Partido Nacional a los Uruguayos que apareciera en el Boletín Nro.20 "DESDE URUGUAY" del P.C. a fines de octubre del 79, en el que se plantea una rápida solución a la vigencia de las libertades públicas, la libre discusión pública y amplia participación popular referente al Texto Constitucional, el reintegro de la actividad sindical y la modificación de la Política Económica causante del deterioro progresivo y acelerado del salario real.- Eval: B-2 (M).-
21/8/81	Doc.7194	- 3/III/72 - Suplente al Directorio del Partido Nacional siendo su Titular Carlos Rodríguez Labruna.- Eval.:A-1 (BY).- Indica (1) (BY)
15.9.82	D.19161 RE.18721	-07.965: Se establece que la causante profesa ideología izquierdista. -23.07.65: "Epoca" pág. 15: En su carácter de Presidente del SODRE, firma una nota firmada a la prensa. -30.07.65: Fue invitada a una cena, ofrecida en la fecha por personal de la Emb. de URSS, en honor de PIVEL DEVOTO.

Imp. Nacional 716/79

FECHA	DOCUMENTOS	123291 ANTECEDENTES A REGISTRAR F53
		07.11.64: Se establece que en la fecha concurrió a una recepción ofrecida por funcionarios de la Emb. de la URSS.- Eval.:B-2. (D)(MB).-
8.P.82	1872	Figura en el 45 lugar de la lista ACF del Partido NACIONAL Agrupación MOV. POR LA PATRIA Y NAC. DE NUEVO Dpto. de MOEO. como candidato para integrar los Deliberantes Departamentales y Convenciones Nacionales en las Elecciones internas de los PP.PP. del 28 de Noviembre de 1982. (D)(MB) INDICA (1) AL (9)
16.10.82	—	Por Oficio Nº 888 /82 el S.I.D. comunica a la Corte Electoral, que de acuerdo a las disposiciones vigentes, no existen objeciones para que el causante integre la lista de referencia. (D)(MB)
13/1/83	23691/025	Electo 43 Ydo. Cas del Organo Deliberante Nacional del Partido Nacional por el Departamento de Montevideo Hoja de Votación A.C.F de acuerdo al resultado de las Elecciones Internas de los Partidos Políticos habilitados, efectuadas el 28-XI-82. — Eval. A-1 (MB). Indica 1 a 2/12

FECHA	DOCUMENTOS	123291 ANTECEDENTES A REGISTRAR
4.8.83.	29009/1	"EL DIARIO" 31/7/83: Entegra en carácter 2do. Vice-Presidente la Mesa del Congreso Dptal. de Montevideo del "Movimiento de Rocha" dicha elección fue realizada en la "Casa de los Lamas".-(FE)
8.8.83	29034/1 y 2 P.D.	-30.7.83.-Integró la Mesa en el Congreso Departamental de Montevideo del Movimiento Nacional de Rocha para la elección de las autoridades departamentales realizado en la Casa de los Lamas. Es designada por dicho Congreso como suplente de Julio SOLSONA FLORES en el Organo Ejecutivo Nacional del Movimiento Nacional de Rocha.Eval:A-1.(TT)
6.4.84	33090/83 Pág.54	-Indica Idem.Doc.23691/83.Eval:A-1.(KE)
11.4.84	8402448/2 P.D.	7.4.84:Integró la Mesa del Congreso del Mov.Nal. de Rocha llevado a cabo en la "Casa de los Lamas".Eval.A-1.(ME)
2.5.84	8402468/ 001	7.4.84 Idem.Doc.8402448. Eval.A-1 (SI)

FECHA	DOCUMENTOS	123291 ANTECEDENTES A REGISTRAR
4.8.83.	29009/1	"EL DIARIO" 31/7/83: Entegra en carácter 2do. Vice-Presidente la Mesa del Congreso Dptal. de Montevideo del "Movimiento de Rocha" dicha elección fue realizada en la "Casa de los Lamas".-(FE)
8.8.83	29034/1 y 2 P.D.	-30.7.83.-Integró la Mesa en el Congreso Departamental de Montevideo del Movimiento Nacional de Rocha para la elección de las autoridades departamentales realizado en la Casa de los Lamas. Es designada por dicho Congreso como suplente de Julio SOLSONA FLORES en el Organo Ejecutivo Nacional del Movimiento Nacional de Rocha.Eval:A-1.(TT)
6.4.84	33090/83 Pág.54	-Indica Idem.Doc.23691/83.Eval:A-1.(KE)
11.4.84	8402448/2 P.D.	7.4.84:Integró la Mesa del Congreso del Mov.Nal. de Rocha llevado a cabo en la "Casa de los Lamas".Eval.A-1.(ME)
2.5.84	8402468/ 001	7.4.84 Idem.Doc.8402448. Eval.A-1 (SI)

SERVICIO DE INFORMACION
DE DEFENSA
Dep. 1

123292-5

Fs 1

Confeccionado el 25.7.73

V A R I O S

FOTO

Apellidos RAMIREZ

Nombres Iris Irma

Fecha de Nacimiento

Lugar de Nacimiento

Est. Civil

Cred. Cívica ..... Céd. Identidad

Otros Documentos

Ocupación

Padre

Madre

Domicilio ..... Ciudad

Otros datos

~~82951~~

Imp. CHIESA Hnos. Ltda. 4.000 - 11 - 72

FICHA COMPLEMENTARIA

Fs 2

DOCUMENTO		123292 ANTECEDENTES
Fecha	Origen	
1971.	Lista 890	Candidato en el 110.lugar a la Junta Departamental por el dpto.de Durazno sub Lema Frente Duraznense./SS.

Ficha confeccionada 13/2/75.

Fs 1

MINISTERIO DE DEFENSA NACIONAL 123293-3

S. I. D.

Dep. 1 Sec. 1

Sub - Secc. A/N

Ficha Nro..... Confec. .....

RAMIREZ. Isabel.

Apellidos Nombres

DOCUMENTOS: C/C. ..... C/I. .....

Serie Nro. Nro. Dpto

OTROS DOC. .....

Pasaporte Lib. Enrol. etc.

NACIMIENTO: .....

Fecha Lugar

DOMICILIO: .....

Calle Nro. Teléf. Ciudad o Localidad

PROFESION U OCUPACION: Estudiante. Liceo 5. A. (Canelones y Jackson).

LUGAR: ..... **CARGO:** .....

IDEOLOGIA POLITICA: ..... **CLASIFICACION:** .....

DATOS COMPLEMENTARIOS: .....

Est. Civil Cónyuge Hijos

.....

Otros familiares

F 58

Fecha	Documentos	123293 ANTECEDENTES A REGISTRAR
9/X/73.	3267.	- De marcada actuación comunista marxista, ejercida en el Liceo 5.A. (Canelones y Jackson) 2.Turno hora 1200 a 1600, en las misma se suspenden las clases por mandato de los delegados para conferencia de adotrinamiento, más común durante las horas de Francés.Cursa 3er.año.Subdelegada.Eva.B-6.(Y).

Fs 3

123293

MINISTERIO DE DEFENSA NACIONAL

S. I. D.

Dep. I 5.2.75 Secc, I

Sub - Secc. G

Ficha Nro.____ Confec.____

RAMIREZ (Apellidos) Isabel (Nombres)

DOCUMENTOS: C/C.____ (Serie / Nro.) C/I.____ (Nro. / Dpto.)

OTROS DOC.____ (Pasaporte / Lib. Enrol. / etc.)

NACIMIENTO:____ (Fecha / Lugar)

DOMICILIO:____ (Calle / Nro. / Telét. / Ciudad o Localidad)

PROFESION U OCUPACION: Estudiante

LUGAR: Liceo 5 A CARGO: Subdelegada de calase

IDEOLOGIA POLITICA: Comunista-marxista CLASIFICACION:____

DATOS COMPLEMENTARIOS:____ (Est. Civil / Conyuge / Hijos)

4578

Otros familiares

F54.

Fecha	Documentos	123293 ANTECEDENTES A REGISTRAR
9.1073	D. 3267	Estudiante de 3er. año en el Liceo 5 A sito en Canelones y Jackson, en el horario de 1200 a 1600hs. Por mandato de los delegados se suspenden las clases para conferencias de adoctrinamiento, las mismas son mas comunes durante las horas de Francés.- Es alumna de 3er. año, gremialista, subdelegada de clase Evaluación B-6.-(I).-

F 5 1

JUNTA DE COMANDANTES EN JEFE

S. I. D.

123294-1

Dep. I Secc. I

Sub Secc. A/N

Ficha Nº ..... Confec. 15.11.82.

RAMIREZ SOSA(1) Isabelino
Apellidos Nombres

B.Q.A.16.577(8)

DOCUMENTOS: C/C. B.R.A.16577(2) C/I. 705.169(3)
Serie Nº Nº Dpto.

OTROS DOC.
Pasaporte Lib. Enrol. etc.

NACIMIENTO: 34 años(1959) 27.10.25.Maldonado(4)
Fecha Lugar

DOMICILIO: Santa Lucía / Joaquín Suarez 3571.Apto513(5)
Calle Nº Teléf. Ciudad o Localidad

PROFESION U OCUPACION: Empleado Jubilado(6)

LUGAR: C.U.T.C.S.A. **CARGO:** GUARDA

IDEOLOGIA POLITICA: "PARTIDO COMUNISTA" **CLASIFICACION:**

DATOS COMPLEMENTARIOS Casado(7)
Est. Civil Cónyuge Hijos

Otros familiares

~~103739~~

Fecha	Documentos	123294 ANTECEDENTES A REGISTRAR Fs 8
19.02.79.	D.0274	09.11.59 - En la fecha se afilió al Partido Comunista con el Nº.10.000, Seccional Graña, según material incautado por O.C.O.A. en FEB/76, "OPERACION MORGAN".-(NN) 01.10.82 - En la fecha se establece que el 1959 se domiciliaba en la calle Santa Lucía y trabajaba como Guarda de C.U.T.C.S.A..-(NN) Según averiguaciones practicadas por Equipo de Búsqueda del S.I.D., se pudo determinar que el domicilio es Santa Lucía 2243, que la C.C. es; B.Q.A.16577, y el segundo apellido es SOSA.- Ind:(1) y (8).-(NN)
10.09.82	D.18920	Figura en el 66 lugar de la lista ACQ del Partido COLORADO Agrupación " AMIGOS DE PACHECO" Dpto. de MONTEVIDEO como candidato para integrar los Deliberantes Departamentales y Convenciones Nacionales en las Elecciones internas de los PP.PP. del 28 de Noviembre de 1982. (NN)Ind:(2)a(7
16.10.82		Por Oficio Nº. 905/82 el S.I.D. comunica a la Corte Electoral que de acuerdo a las disposiciones en vigencia, el causante se halla inhabilitado para integrar la mencionada lista.- La causa que motivó su inhabilitación fué: Afiliado al Partido Comunista.-(NN)

FECHA	DOCUMENTOS	RAMIREZ 123294 ANTECEDENTES A REGISTRAR ISABELINO Fs 3
11.11.82	D.22125	- Presenta recurso de apelación ante la Junta Electoral de Montevideo, al haber sido inhabilitado como 66º. Candidato de la lista A.C.Q. del Departamento de Montevideo, del Partido Colorado.-(NN) 05.11.82 - La Junta Electoral de Mdeo. eleva a la Corte Electoral el recurso interpuesto por el causante.-(NN) 11.11.82 - La Corte Electoral remite al S.I.D. el trámite mencionado.-(NN) 12.11.82 - Por Exp.Nº.626/D-I/82 se comunica al Sr.Pte. de la Corte Electoral, que se ratifica lo informado por este Servicio según Of.905/D-I/82 con relación a la inhabilitación del causante para integrar la lista de referencia.-(NN)

123295-8

Fs 1

JUNTA DE COMANDANTES EN JEFE

Dep. 1 Secc. 1

S. I. D.

Sub Secc. A/N

Ficha Nº ..... Confec. .....

RAMIREZ CAMPELO — Apellidos
Jonhy César — Nombres

DOCUMENTOS: C/C B.N.B.28.887 — Serie / Nº
C/I. 1.218.298 — Nº / Dpto.

OTROS DOC. ..... — Pasaporte / Lib. Enrol. / etc.

NACIMIENTO: 23/6/950 — Fecha
Montevideo — Lugar

DOMICILIO: Wellington No. 4831 Bis (1958 a la Fecha) — Calle / Nº / Teléf. / Ciudad o Localidad

PROFESION U OCUPACION: Profesor - Educación Física.

LUGAR: ..... CARGO: .....

IDEOLOGIA POLITICA: ..... CLASIFICACION: .....

DATOS COMPLEMENTARIOS: Casado — Est. Civil / Cónyuge / Hijos

Hijo de: Julio César y María de Lourdes — Otros familiares

FS2

Fecha	Documentos	123295 ANTECEDENTES A REGISTRAR
27.4.81	————	15.XI.973-Detenido el día 9/VII/973, a raíz de disturbios en la vía pública y puesto en libertad el 11/VII/973.- 11/VII/973- Ampliando la anotación antérior, Oficio No. 317 del Dpto. No. 4 de la D.N.I.I., fechado el día 1. de agosto de 1973.- Datos extraídos de C.H.C.P. No. 243/80 Secc. 12a. Mseo. Ingreso a la C.N.E.F., a nombre del causante solicitada el 19/12/80.- (Q)

Imp. Nacional 316/79

Fc 1

MINISTERIO DE DEFENSA NACIONAL
S. I. D.

123296-6

Dep.[redacted] Secc I

[redacted]c. A/N

Ficha No. ..... Confec. .....

RAMIREZ — Apellidos
JORGE ALCIDES — Nombres

DOCUMENTOS: C/C A.G.A 1916 C/I
Serie N.o N.o Dpto.

OTROS DOC. .....
Pasaporte Lib. Enrol. etc.

NACIMIENTO 8 de agosto 1940
Fecha Lugar

DOMICILIO: C. Reyles (2) Localidad de Molle — INDICA Dpto de Durazno
Calle N.o Teléf Ciudad o Localidad

PROFESION U OCUPACION: Peón de estancia.-

LUGAR: ..... CARGO: .....

IDEOLOGIA POLITICA ..... CLASIFICACION

DATOS COMPLEMENTARIOS .....
Est Civil Conyuge Hijos

.....
Otros familiares

Fecha	Documentos	123206 ANTECEDENTES A REGISTRAR FSD
17/2/972	P.D.J.P.M	Fué detenido conjuntamente con otras personas en un
18/11/72	227	procedimiento llevado a cabo por las Fuerzas Conjuntas
17/II/972.	D. 2170.(J)	de la localidad de Paso de los Toros (DEPTO TACUAREMBO) y procesado por el delito de "ASOCIACION PARA DELINQUIR" Intervino el Juez Letrado de Paso de los Toros,el cual ordenó el traslado de los detenidos a la Carcel de Policía de la ciudad de Tacuarembó. (C C)
24/2/72.	D.252.	
18/2/72	208	- Indica "7" (FF)
16.02.82	D. 5757/81/84	-Figura en una relacion de la Corte Electoral, de ciudadanos inscriptos en el Registro Civico Nacional, que se encuentran comprendidos en el Art. 1, Literal "B" del Acto Institucional No. 4, con prohibicion de ejercer el derecho de voto. (Procesados por delitos de "Lesa Nacion").EVALUACION A-1(VL) Indica (2) ( )
16.02.82	D.6004/81/ √O	-Se encuentra comprendido en el Art.1o. literal b) del Acto Institucional No.4,por haber sido procesado el 3/2/72 por los delitos previstos en. C.P.M. C.P.O. √O EVALUACION A-1 (LA)

SERVICIO DE INTELIGENCIA
División I
(Seguridad)

MINISTERIO DE DEFENSA NACIONAL
SERVICIO DE INFORMACION DE DEFENSA
M / F
T. 123291-4

Sección -A-
Act. Ant. Nac.
a N.º [redacted].

Foto

Nombres y Apellidos: RAMIREZ, José.-

Fecha de Nacimiento: .....

Lugar de Nacimiento: .....
(País - Ciudad o Localidad - etc)

Cred. Civ.: Serie ..... N.º ..... Ced. Identidad: .....

Otros documentos: .....
(Pasaporte - Libreta Enrolam. - etc.)

Domicilio: Montevideo, 25 de Mayo 183.-
(Ciudad o localidad) (Calle) (N.o) (Telef.)

Filiación

Edad Aparente ..... Color del Cutis .....

Color del Cabello ..... Estatura Aproximada .....

Complexión ..... Aspecto Social .....

Señas particulares .....

.....

Ficha confeccionada en MONTEVIDEO, el 4 de Agosto de 1961.-

123297

ACTIVIDADES

(1) Laborales: Profesión ..... Lugar de trabajo .....

Cargo ..... Antigüedad .....

Otras Actividades .....

.....

(2) Políticas: Ideología COMUNISTA.- ..... Actuación .....

Antecedentes .....

Antecedentes familiares .....

(3) Sociales: Estado Civil ..... Religión ..... Figuración .....

Grado Instrucción ..... Lugares que frecuenta .....

(4) Económicas: Situación ..... Capital aprox. ..... Vehículo ..... marca y N.o

Otros datos .....

Datos Complementarios .....

Apreciación Personal Gral. .....

.....

.....

RAMIREZ — FICHA COMPLEMENTARIA — José — F 3

Documento		123297 Antecedentes
Fecha	Origen	
4-VIII-961.-	Ini. J. P. de Montevideo.-	Afiliado a la "Unión de las Juventudes Comunistas" (UJC), Círculo "Liceo Varela".-
	23.12.83	Memo(A)2877/83 para la D.E.IV.-(+).-

881

JUNTA DE COMANDANTES EN JEFE 123298-Z **Dep. I** **Secc. I**

S. I. D.

Sub Secc. H/M

Ficha Nro. ____ Confec. 15-6-78

RAMIREZ ____ José Antonio ____
Apellidos — Nombres

DOCUMENTOS: C/C L.R.E.984 ____ C/I. ____
Serie — Nro. — Nro. — Dpto.

OTROS DOC. ____
Pasaporte — Lib. Enrol. — etc.

NACIMIENTO: 39 Años (en 1969) ____
Fecha — Lugar

DOMICILIO: España-Ejido Chacras ____ Rio Negro
Calle — Nro. — Teléf. — Ciudad o Localidad

PROFESION U OCUPACION: Jornalero ____

LUGAR: ANGLO Cueros ____ CARGO: ____

IDEOLOGIA POLITICA: ____ CLASIFICACION: ____

DATOS COMPLEMENTARIOS: ____ 728
Est. Civil — Cónyuge — Hijos

____
Otros familiares

F 2

Fecha	Documentos	123298 ANTECEDENTES A REGISTRAR
4-6-76	Doc.0774	Afiliado al Partido Comunista con el No. 39647. fecha de ingreso 15-8-69. Presentado por: Juan Gómez. Secc. Anglo. Eval: B-1 (V)

E1

CIVIL Y GOBIERNO

JUNTA DE COMANDANTES EN JEFE 123299-0

S. I. D.

Dep. I Secc. I

Sub Secc. A/N

Ficha Nº ..... Confec. 22.10.80

RAMIREZ CATELLI(1) José Antonio

Apellidos Nombres

DOCUMENTOS: C/C ..... C/I. .....

Serie Nº Nº Dpto.

OTROS DOC. .....

Pasaporte Lib. Enrol. etc.

NACIMIENTO: .....

Fecha Lugar

DOMICILIO: .....

Calle Nº Teléf. Ciudad o Localidad

PROFESION U OCUPACION: .....

LUGAR: ..... **CARGO:** .....

IDEOLOGIA POLITICA: P. blanco(2) **CLASIFICACION:** .....

DATOS COMPLEMENTARIOS: .....

Cónyuge Est. Civil Hijos

Otros familiares

52

Fecha	Documentos	123299 ANTECEDENTES A REGISTRAR
17.9.80	"EL PAIS" Pág.5.-	- Como integrante de la Comisión de Asuntos Políticos del Grupo "Restauración Nacionalista" dialoga con la COMASPO (COmisión de Asuntos Políticos de las FF.AA.). El tema más importante de esta reunión fue el problema que atañen al futuro Estatuto de los Partidos Políticos.- (S)
28.07.81.	6396	- Intevino como participante directo del Grupo de Restauración Nacional que mantuviera conversaciones preliminares con la COMASPO, con la finalidad de brindar un panorama mas claro respecto al diálogo iniciado el 13.07.81.---(TJ).-"LA MAÑANA" 13.07.81.
29.10.81	Doc.9101	"El Diario"29/10/81/-Junto a los restantes delegados del Partido Nacional, elevan una nota con un documento adjunto al Presidente de la Comisión de Asuntos Políticos de las Fuerzas Armadas Gral. Abdón RAIMUNDEZ. Dicho documento es titulado:"BASES ARTICULADAS PARA LA REDACCION DEL ANTEPROYECTO DE LEY DE LOS PARTIDOS POLITICOS" y está compuesto d 24 artículos en 10 capítulos, en el cual se recogen los criterios acordados por las fracciones integrantes del nacionalismo. Eleva una nota firmada por él, al Gral. RAIMUNDEZ en la cual expone su posición sobre las dispociciones transitorias de la Ley de los Partidos.(AD).-
31.10.81	Doc.9161	"Mundo Color"29/10/81/-Indica lo mismo que el Doc.9101.(AD)

Imp. Nacional 716/79

DOCUMENTOS	ANTECEDENTES A REGISTRAR
	123299
12.4.82.D.13535	El 19/MAR/82 concurrió a la sede del ESMACO entre otros dirigentes políticos.En la oportunidad se reunieron con el Presidente de la COMASPO,Gral.RAPELA,quien expresó "que los partidos políticos no han comprendido cual es el camino a seguir en éste proceso de transición" y puso de manifiesto su reprobación (en representación de las FF.AA) a las constantes críticas realizadas en particular por distintos medios de prensa,sobre la política económica y propugnando por el liberalismo político y el pluralismo con participación de la izquierda,levantamiento de las proscripciones, derrogación de actos institucionales y solicitudes de amnistía general.Posteriormente el Gral.RAPELA afirmó que el desarrollo del "cronograma" puede entorpecerse,por parte de los políticos,si persiste la polarización que se viene llevando a cabo entre los sectores que defendieron(en el Plebiscito de 1980) el "SI" y el "NO". Tales expresiones generaron diversas reacciones entre los políticos,lo cual motivó una reunión y en la cual el Partido Nacional,con fecha 25/MAR/82 eleva una nota a la COMASPOen la cual expresa que la colectividad nacionalista emitirá su opinión sobre los problemas políticos,económicos y sociales,toda vez que lo estime necesario.-Eval:A-2(AD).-

FECHA	DOCUMENTOS	123299 ANTECEDENTES A REGISTRAR fs 4
22.6.82	D.16221	Fué entrevistado en la audición "Diálogo Abierto" que se irradia en "Radio Fénix, refiriéndose al tema sobre el Estatuto de los Partidos y las elecciones internas."EL PAIS" 22.6.82 (BM)
7.7.82	D.16655	Se establece que es Presidente del sector "Restauración Nacionalista" del P.N..-Eval:A-1(AD).-
4.1.83	23473	"Además existen fehacientes testimonios de que en la lista de candidatos registrada por estos "convergentes" de buen grado o a la fuerza, en lugares de preferencia, así como en sus círculos dirigentes, figuran personajes con amplio prontuario político que los vincula a los extremismos de derecha o de izquierda a fracciones de la sedición y del territorio y a camarillas "episcopales" de apoyo a la subversión marxista" "Tampoco es admisible que se olvide, como apenas sobrevivieron los sucesos que apartaron al Uruguay de sus cauces constitucionales, ese mismo personaje que hoy sigue manejando los hilos políticos de la mencionada alianza partidaria, se convirtió-y allí ha de radicar sin duda, el origen de la aberrante "convergencia" con fugitivos del marxismo y del terrorismo en el principal y más tenaz detractor de nuestra patria, en el resto del mundo. "EL PAIS" 25.11.82. (CA).

FECHA	DOCUMENTOS	RAMIREZ José Antonio 123299 ANTECEDENTES A REGISTRAR 75
17.3.83	8875/81	El 6.10.81 se iniciaron formalmente lasc conversaciones entre los PP.TT. y la COMASPO,con el fin de estudiar el Estatuto que regirá para las actividades partidarias,concurrriendo el causante en representación del "Mov.Restauración Nacionalista" del P.N..-Eval:A-1(AD)
26.5.83	26703/4	18/4/83: Fue electo Secretario del Organo Deliberante Departamental de Maldonado" en la reunión realizada en el "Club Atlético Fernandino" por integrantes de la Convención del P. Nacional.-Eval.A-1.-(FE)
9.5.84	8890/84	Integra en calidad de Titular del Organo Deliberante Departamental del Partido Nacional por el Departamento de Maldonado.- Eval.- (A1) (AHE)
28.6.84	8404126.4	8.6.84 -,En la fecha se establece que figura en una nómina de dirigentes políticos comprendidos en el 2do Nivel del P.N., del departamento de Maldonado, encuadrados en el Plan de Operaciones "Canguro".Eval:A-1 Ind 1 y 2 (OO)

123300 6

fs 1

JUNTA DE COMANDANTES EN JEFE

S. I. D.

DEP. VI SECC. I

SUB SECC. A/N

FICHA Nº ..... CONFEC. 29.8.79

RAMIREZ GARCIA — JOSE ANTONIO
Apellidos — Nombres

DOCUMENTOS: C/C ..... C/I.V 217486
Nº Dpto. Serie Nº

OTROS DOC. ..... Nº Emp. 0859
Pasaporte Li. Enrol. etc.

NACIMIENTO: .....
Fecha Lugar

DOMICILIO: .....
Calle Nº Teléf. Ciudad o Localidad

PROFESION U OCUPACION: .....

LUGAR: EL PAIS CARGO: Editorialista

IDEOLOGIA POLITICA: ..... CLASIFICACION: .....

DATOS COMPLEMENTARIOS: .....
Est. Civil Cónyuge Hijos

.....
Otros familiares

163240

FB 2.

FECHA	DOCUMENTOS	123300 ANTECEDENTES A REGISTRAR
		-Visto en D.N.I.? confirma con informante a otros antecedentes y luego regresar a D.N.I.I..-
22/4/82	D. 14011	Indica datos filiatorios.- (FE)
21.12.83	33253/01	16.12.83: Figura como medio responsable de la publicación "NUEVA [illegible]", redacción y administración: Florida Independencia 830 3o.piso., impreso en los talleres gráficos del diario "LA PRENSA". Eval A-1 (TL)
22.12.83	33119/001	-15.12.83: Indica idem Doc. 33253/83 (BR) Eval A-1
11.1.84	33269/08	21.12.83:En la fecha se establede:Indica idem Doc.33253 aportando que la primera edición se publicó el 16.12.83 Eval A-1 (BR).-
22.3.84	8401513/003	7.3.84: En el grupo Libertad y Servicio(P.Nacional) se advierten dos tendencias., entre ellas se encuentran los que emitieran el Comunidad solicitando la modificación de la ley Fundamental No.2. entre los que figura el causante. Eval. A-2 (TL).-

RAMIREZ GARCIA, José Antonio

FECHA	DOCUMENTOS	123300 ANTECEDENTES A REGISTRAR	45-3
30.3.84	8401831/062	15.2.84 Se establece idem. Doc.33253.Eval.A-1 (SI)	
7.6.84	8403-64/66	Indica idem doc. 8401513. Eval:A-1 (CO)	

VARIOS 23.4.81

Fs 1.

JUNTA DE COMANDANTES EN JEFE 123301-4 Dep. I Secc. I

S I D Sub Secc. A/N

Ficha Nº ..... Confec. .....

RAMIREZ MASTMAN (Apellidos) José C. (Nombres)

DOCUMENTOS: C/C ..... (Serie / Nº) C/I. ..... (Nº / Dpto.)

OTROS DOC. auto matrícula 291.236 (Pasaporte / Lib. Enrol. / etc.)

NACIMIENTO: ..... (Fecha / Lugar)

DOMICILIO: Roque Graseras 674 (Calle / Nº / Teléf. / Ciudad o Localidad)

PROFESION U OCUPACION: .....

LUGAR: ..... CARGO: .....

IDEOLOGIA POLITICA: ..... CLASIFICACION: .....

DATOS COMPLEMENTARIOS: ..... (Est. Civil / Cónyuge / Hijos)

82992

..... (Otros familiares)

F58

Fecha	Documentos	123301 ANTECEDENTES A REGISTRAR
25.4.79 P.D.06:06	D.0485 Nº113/79	- Con relación a la partida de Carlos Julio PEREIRA y su Sra esposa con destino a París vía Bs. As. se hicieron presente en el Aeropuerto a los efectos de despedir a los antes mencionados unas 30 personas aproximadamente destacándose que los estacionamientos exteriores del Aeropuerto se pudo constatar que el vehículo del causante lucía en su parabrisa calcomanías a y al esfege de Aparicio SARAVIA.(DD)

Imp. Nacional 716/79

F61

MINISTERIO DE DEFENSA NACIONAL
S. I. D.

123302-2

Dep. I 27 ABR. 1977 I

Sub Secc. G

Ficha Nro. ____ Confec. ____

RAMIREZ CALVAO — José Carlos
Apellidos — Nombres

DOCUMENTOS: C/C ASB 6713 — C/I. 586.915
Serie Nro. — Nro. Dpto.

OTROS DOC. ____
Pasaporte — Lib. Enrol. — etc.

NACIMIENTO: 49 años(1978)(3) — Uruguay (4)
Fecha — Lugar

DOMICILIO: Fco. Goyen 4172 Ap.2 .-
Calle — Nro. — Teléf. — Ciudad o Localidad

PROFESION U OCUPACION: Empleado de COOPTROL .-

LUGAR: ____ CARGO: Inspector (2)

IDEOLOGIA POLITICA: ____ CLASIFICACION: ____

DATOS COMPLEMENTARIOS: Casado (1)
Est. Civil — Cónyuge — Hijos

45788

Otros familiares

Fs 2

Fecha	Documentos	123302 ANTECEDENTES A REGISTRAR
14.3.77	-D.0236-	Figura en una relación de personal comunista y activista de la COOPERATIVA TROLEY-BUS (COOPTROL) que no se puede determinar su ideología y actividades políticas-gremiales. Es de hacer notar que personal de esta COOPERATIVA, proviene de la I.M.M. y pertenecían a A.D.E.C.M. (Asociación de Empleados y Obreros Municipales).- Personal sindicado como comunista-activista, estaría realizando un complot.- (V) **(Información sin evaluar)**
12.1.78 PD. 6 a 6	49	7.1.78 -Fue citado para comparecer en la DNII al tenerse conocimiento de que había alterado las planillas con las ordenes correspondientes para el 31 de diciembre p.pdo. y lo cual motivó que las unidades fueran guardadas antes de la hora indicada, perjudicando así al usuario y a la empresa. Indagado, expresó que efectivamente hizo retirar los coches antes de la hora indicada pero siguiendo las instrucciones precisas, dadas por el Vice Presidente de Cooptrol, Julio Balmelli.- (DD) (1) a (4)

Ficha confeccionada el dia 30 de octubre de 1972

MINISTERIO DE DEFENSA NACIONAL
S. I. D.

123303-0

Dep. I Secc. I
Sub-Secc. A/N
Ficha Nro. ..... Confec. .....

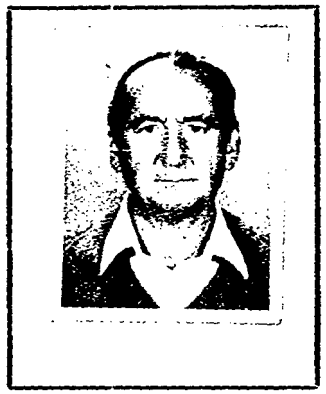

RAMIREZ (1) CORONEL (1) José L. Luis (2)
Apellidos Nombres

SFC 1005 (7)

DOCUMENTOS: C/C. S.B.A. 21.610 (3) 19688 (Lavalleja)
Serie Nro. Nro. Dpto.

OTROS DOC. .....
Pasaporte Lib. Enrol. etc.

NACIMIENTO: 25 de Agosto de 1930 (4) -5ta. Secc. Lavalleja
Fecha Lugar

DOMICILIO: Barrio España (5) Minas
Calle Nro. Teléf. Ciudad o Localidad

PROFESION U OCUPACION: Empleado

LUGAR: U.T.E. (Ingresó el 28/5/955) (6) CARGO: .....

IDEOLOGIA POLITICA: ..... CLASIFICACION: .....

DATOS COMPLEMENTARIOS: .....
Est. Civil Conyuge Hijos

.....
Otros familiares

Fecha	Documentos	123303 ANTECEDENTES A REGISTRAR
Nov. 1971	. lista 2001 Lavalleja.	Figura en el ler. lugar, Suplente del 3er. Titular a la Junta Departamental en las Elecciones Nacionales de 1971. (R)
26/9/978	1208/024	- Delegado de Mesa por las listas 1001 y 2001, en el Circuito No. 2 del Dpto. de Lavalleja. en las elecciones nacionales de 1971.-
12/5/982	14782	Con fecha 06/MAY/982 presenta Recurso en 1ra. Instancia ante el Señor Delegado del S.I.D. en el Dpto. de Lavalleja, al haber sido incluído en la Categoría "C" de Constancia de Habilitación para Cargos Públicos.- 07/MAY/82 - El Señor Delegado remite el expediente del causante a este Servicio para consideración.- (Indica 1 al 6) (CC) 18.05.82 - Por Exp.Nº.342/D-I/82 de este Servicio se comunica al Delegado del S.I.D. en Lavalleja que esta Dirección ha resuelto mantener al causante en la Cat."C" de C.H.C.P..-(NN
09.08.82	D.17552	02.06.82 - En la fecha se notifica al recurrente de la precedente resolución.-(NN) 10.06.82 - Eleva una nueva nota al Delegado Departamental solicitando se revea su situación.-(NN) 20.07.82 - El Señor Delegado eleva en la fecha a este Servicio el Exp. del causante para su correspondiente tramitación (NN

FECHA	DOCUMENTOS	123303 RAMIREZ CORONEL ANTECEDENTES A REGISTRAR JOSE LUIS 953
		10.08.82 - Por Exp.Nº.443/D-I/82 de este Servicio se remiten a la J.C.J. todas las actuaciones del causante para su consideración y resolución correspondiente.-(NN)
08.09.82	D.18786	23.08.82 - Por Exp.Nº.944/JCJ/82 la Junta de Comandantes en Jefe comunica a este Servicio que ha resuelto mantener al causante en la C t."C" de C.H.C.P..-(NN)
		10.09.82 - Por Exp.Nº.505/D-I/82 pase al Deleg. del SID en Lavalleja para su conocimiento y notificación del interesado.-(NN)
24.09.82	D.19964	17.09.82 - En la fecha se comunica al causante de la resolución tomada por la J.C.J. en su Rec. de 2da.Inst..-(NN)
		21.09.82 - El Sr.Deleg. devuelve el Rec. del causante a este Servicio para su archivo.-(NN)
12.5.83.	26089/83	Habiendo solicitado C.H.C.P. se le otorgó Cat."C" el 24.9.82.Eval.A.1.(AE).
26.4.84	8402657/004	9.4.84; Se establece idem. anotaciones anteriores. Eval.A-1 (SI) Indica (7)

SERVICIO DE INFORMACION DE DEFENSA
División I

MINISTERIO DE DEFENSA NACIONAL
SERVICIO DE INFORMACION DE DEFENSA
M/F
123304-8

F5

.....Sección
Act. Ant. Nac.
Ficha Nº [redacted]

Nombres y Apellidos: RAMIREZ MONTERO
José Luis

Fecha de Nacimiento: 11-V-907

Lugar de Nacimiento: Uruguay
(País - Ciudad o Localidad - etc.)

Cred. Civ.: Serie ..... Nº ..... Ced. Identidad: .....

Otros documentos: Pasaporte Nº3665 ó 35861.
(Pasaporte - Libreta Enrolam. - etc.)

FOTO

Domicilio: .....
(Ciudad o Localidad) (Calle) Nº Telef.

Filiación
- Edad Aparente ..... Color del Cutis .....
- Color del Cabello ..... Estatura Aproximada .....
- Complexión ..... Aspecto Social .....
- Señas particulares .....

Ficha confeccionada en Montevideo, el [illegible] marzo de 1966

123304

ACTIVIDADES

(1) **Laborales:** Profesión ..... Lugar de trabajo .....

Cargo ..... Antigüedad .....

Otras Actividades .....

.....

(2) **Políticas:** Ideología ..... Actuación .....

Antecedentes .....

Antecedentes familiares .....

(3) **Sociales:** Estado Civil ..... Religión ..... Figuración .....

Grado Instrucción ..... Lugares que frecuenta .....

(4) **Económicas:** Situación ..... Capital aprox. ..... Vehículo .....
marca y Nº

Otros datos .....

Datos Complementarios .....

Apreciación Personal Gral. .....

.....

.....

de: RAMIREZ MONTERO
FICHA COMPLEMENTARIA José Luis

F 3

Documento		125304 Antecedentes
Fecha	Origen	
21.II.965	B-76-D-5. **Ver año 1966**	-En el día de la fecha viajó a Checoeslovaquia. Negociante . Nacionalidad:Uruguaya. Fecha de nacimiento: 11 de mayo de 1907.

Ficha confeccionada el día 12/XII/1973

Fs 1

MINISTERIO DE DEFENSA NACIONAL 123305-5 Dep. 1 PE Sec. 1

S. I. D.

Sub - Secc. N

Ficha Nro._____ Confec. _____

RAMIREZ VAZQUEZ — Apellidos

José María — Nombres

DOCUMENTOS: C/C. _____ (Serie / Nro.) C/I. _____ (Nro. / Dpto.)

OTROS DOC. _____ (Pasaporte / Lib. Enrol. / etc.)

NACIMIENTO: _____ (Fecha / Lugar)

DOMICILIO: _____ (Calle / Nro. / Teléf. / Ciudad o Localidad)

PROFESION U OCUPACION: _____

LUGAR: _____ **CARGO:** _____

IDEOLOGIA POLITICA: _____ **CLASIFICACION:** _____

DATOS COMPLEMENTARIOS: _____ (Est. Civil / Cónyuge / Hijos)

Otros 123305

Fs. 2

Fecha	Documentos	123305 ANTECEDENTES A REGISTRAR
6/XII/73	D. 4185	- Figura en una relación (al 2 de Octubre/73) de ciudadanos uruguayos que se encuentran detenidos en el Estadio Nacional de Santiago de Chile.-(C.C)

JUNTA DE COMANDANTES EN JEFE 123306-3 Dep. I Secc. I FS1

S. I. D.

Sub Secc. A/N

Ficha No. Confec. .....

RAMIREZ LEGUIZAMO ..... FELIX .....
Apellidos Nombres

FALLECIDO

DOCUMENTOS: C/C. ..... C/I. .....
Serie No. No. Dpto.

OTROS DOC. .....
Pasaporte Lib. Enrol. etc.

NACIMIENTO: .....
Fecha Lugar

DOMICILIO: .....
Calle No. Teléf. Ciudad o Localidad

PROFESIÓN U OCUPACIÓN: .....

LUGAR: ..... CARGO: .....

IDEOLOGÍA POLÍTICA: ..... CLASIFICACIÓN: .....

DATOS COMPLEMENTARIOS .....
Est. Civil Cónyuge Hijos

.....
Otros familiares

ANTINACIONAL

JUNTA DE COMANDANTES EN JEFE 123307-1

S. I. D.

29/VI/981 851

Dep. I Secc. I

Sub Secc. A/N

Ficha Nº ..... Confec. .....

RAMIREZ RODRIGUEZ — Apellidos

José Pedro. — Nombres

DOCUMENTOS: C/C ..... Serie ..... Nº ..... C/I. ..... Nº ..... Dpto.

OTROS DOC. ..... Pasaporte ..... Lib. Enrol. ..... etc.

NACIMIENTO: ..... Fecha ..... Lugar

DOMICILIO: ..... Calle ..... Nº ..... Teléf. ..... Ciudad o Localidad

PROFESION U OCUPACION: .....

LUGAR: ..... CARGO: .....

IDEOLOGIA POLITICA: ..... CLASIFICACION: .....

DATOS COMPLEMENTARIOS: ..... Est. Civil ..... Cónyuge ..... Hijos

..... Otros familiares

F 2

Fecha	Documentos	123307 ANTECEDENTES A REGISTRAR
19/2/79	0274	-Afiliado al Partido Comunista con el N° 45.809- (O.C.O.A).- (P).- EVALUACION A - 1
29/VI/981	.....	MEMORANDUM (A) N° 2100/79 PARA EL C.C.A.E. (P)

Imp. Nacional 716/79

123308-9

Fs 1

JUNTA DE COMANDANTES EN JEFE

Dep. I ... Secc. I

S. I. D. Sub Secc. A/N

Ficha Nº ..... Confec 22/X/81

RAMIREZ — Apellidos

JOSE V. — Nombres

DOCUMENTOS: C/C ..... Serie ..... Nº ..... C/I. ..... Nº ..... Dpto.

OTROS DOC. ..... Pasaporte ..... Lib. Enrol. ..... etc.

NACIMIENTO: ..... Fecha ..... Lugar

DOMICILIO: ..... Calle ..... Nº ..... Teléf. ..... Ciudad o Localidad

PROFESION U OCUPACION: .....

LUGAR: ..... CARGO: .....

IDEOLOGIA POLITICA: ..... CLASIFICACION: .....

DATOS COMPLEMENTARIOS: ..... Cónyuge ..... Est. Civil ..... Hijos

Otros familiares

Fs 2

Fecha	Documentos	123308 ANTECEDENTES A REGISTRAR
16/10/81	Doc.8701	Integra una nómina de ciudadanos que mediante un llamado "Manifiesto Nacionalista de Maldonado" exponen una serie de consideraciones por las que exortan a votar por NO el plesbicito constitucional del 30 de Nov./80. Dichas consideraciones fueron resueltas por unanimidad en la Asamblea de Dirigentes del P.Nacional de ese Departamento en la reunión partidaria del día 7 de Noviembre en Punta del Este. EVAL:A-1. (VM).

Imp. Nacional 716/79

F51

JUNTA DE COMANDANTES EN JEFE 123309-7 Dep. I Secc. I

S. I. D. Sub Secc. A/N

Ficha Nº ..... Confec. .....

RAMIREZ PEREIRA	**Jose Washington**
Apellidos	Nombres

DOCUMENTOS: C/C **B.P.B. 10210** C/I. **1.268.532**
Serie Nº Nº Dpto.

OTROS DOC. .....
Pasaporte Lib. Enrol. etc.

NACIMIENTO: **03/07/48** **Treinta y Tres Uruguay**
Fecha Lugar

DOMICILIO: **Año 70 a 75 Ciudad de Oslvi:910**
Año 76 a 81 Av. Central No. 5553
Calle Ciudad o Localidad

PROFESION U OCUPACION: **Changas y del 74 al 80 Metalúrgica "INLASA"**

LUGAR: ..... CARGO: .....

IDEOLOGIA POLITICA: ..... CLASIFICACION: .....

DATOS COMPLEMENTARIOS: **Casado** **[illegible]**
Est. Civil Cónyuge Hijos

.....
Otros familiares

Fecha	Documentos	123309 ANTECEDENTES A REGISTRAR
19/02-79	Doc 027	Afiliado al Partido Comunista con el No. 46284 según material incautado por O.C.O.A."Operación Morgan" (B)
08.05.81	C.H.C.I para Ingreso Sección 21a.	= 08-05-81- En la fecha se contesto Constancia para ingreso a A.F.E. a nombre del Causante Con Antecedentes. (B)
4.5.84.	8402893. pág.031.	Habiendo solicitado CHCP el 8.5.81. se le otorgó Cat."C" el 26.1.82. Eval.A.1.(AE).

Imp. Nacional 716/78

123310-5 11.03.83. F51.

JUNTA DE COMANDANTES EN JEFE

S. I. D.

Dep. I Secc. I

Sub Secc. A/N

Ficha Nº ..... Confec. .....

RAMIREZ — Apellidos

Juan — Nombres

DOCUMENTOS: C/C. ..... Serie ... C/I. ..... Nº ..... Dpto.

OTROS DOC. ..... Pasaporte ..... Lib. Enrol. ..... etc.

NACIMIENTO: ..... Fecha ..... Lugar

DOMICILIO: ..... Calle ..... Nº ..... Teléf. ..... Ciudad o Localidad

PROFESION U OCUPACION: Obrero de la Lana

LUGAR: ..... CARGO: .....

IDEOLOGIA POLITICA: ..... CLASIFICACION: .....

DATOS COMPLEMENTARIOS ..... Est. Civil ..... Cónyuge ..... Hijos

..... Otros familiares

Fecha	Documentos	123310 ANTECEDENTES A REGISTRAR Fe 2
24.04.82	14062/82	-22.12.953:Afiliado al Partido Comunista con el Nro.4.076 (Material Incautado por Rodney Arismendi).
11.03.83.	1105/80	-"Indica idem.Doc.:14062/82.".Evaluación:A-2.(KE)

J. C. J.
Dpto. 1

123310

~~07 A60. 1078~~ Fs 3
1/6/78

Apellidos RAMIREZ

Nombres Juan

Documentos Obr. de la lana-Af. al P.C. el 22.12. 53 Nº 4076-

Ant, Secc: A B C D E G V

☐ ☐ ☐ ☐ ☐ ☐ ☐

Secreto

123310 **ANTECEDENTES** F4

Doc. 0001 de fecha 8.1.76 -qq-Ev.:B-2.-

123311-3

Fr 1

SERVICIO DE INFORMACION DE DEFENSA

Dep. 1

VARIOS

Confeccionado el 1.9.77

FOTO

Apellidos RAMIREZ

Nombres Juan

Fecha de Nacimiento

Lugar de Nacimiento

Est. Civil

Cred. Cívica ..... Céd. Identidad

Otros Documentos

Ocupación

Padre

Madre

Domicilio ..... Ciudad

Otros datos:

82957

chiesa hnos. - 4 000 - 5/77

FICHA COMPLEMENTARIA

Fr 2

DOCUMENTO		123311 ANTECEDENTES
Fecha	Origen	
20.12.65.	S.76.F.146.	-Figura en una relación de personas a quienes se identifican como elementos izquierdistas del Departamento de Lavalleja. Eval: F - 6. (Y).

SERVICIO DE INTELIGENCIA

Div. I (Seguridad)

Sección .....

MINISTERIO DE DEFENSA NACIONAL
SERVICIO DE INFORMACION DE DEFENSA

M/F

Ficha N.º ..... **confeccionada el** 27/IV/965.

123312-1.69

Apellidos RAMIREZ

Nombres Domesio

Fecha de Nacimiento: Año 1928

Lugar de Nacimiento: Uruguay

Cred. Civ.: I.A.A. Nº1725 **Ced. Identidad:** .....

Prontuario: ..... **F. Censal:** .....

Padre: .....

Madre: .....

Domicilio: Balón **Ciudad:** Salto

Otros datos (Documentos y señas personales) Jornalero.

123312

FICHA COMPLEMENTARIA

F2

Documento			Antecedentes
N.º	Fecha	Origen	
73-(1)-1.	26/II/965.	J.P.de Pay.	-De nacionalidad Oriental.-Edad 37 años.-Domiciliado en la localidad de Belén(Salto).- Posee la Cred.Civ.Serie I.A.A. Nº1725.- Integrante de la Marcha de los Trabajadores de "Unión de Trabajadores Azucareros de Artigas" (U.T.A.A.).-Segunda Marcha de Cañeros de Artigas.-
B-38-D-1.		Bn.I.Nº5.	
B-37-D-2.		Bn.I.Nº4.	
B-42-D-1.	9/III/965.	Bn.I.Nº9.	Se domicilia en la localidad de Quebracho(Dpto. de Paysandú).-

123313-9 Fs. 1

...CA DE COMANDANTES EN JEFE
S. I. D.

Dep. I Secc. I
Sub Secc. A/N
Ficha Nro. 1.1.8. Confec.

RAVIOLO FERNANDEZ (I) Heber Walter(2)
Apellidos Nombres

DOCUMENTOS: C/C ..... C/I. 609.460 (6)
Serie Nro. Nro. Dpto.

OTROS DOC. .....
Pasaporte Lib. Enrol. etc.

NACIMIENTO: 13.10.932(7) Mdeo. (8)
Fecha Lugar

DOMICILIO: Cerrito 635 Esc. 38 (1963) (9) Arenal Grande 2238 (1963) (10) Justicia 2279 (1967 al 1976)(11)
Calle Nro. Teléf. Ciudad o Localidad

PROFESION U OCUPACION: Profesor -Propietario de la Editorial BANDA ORIENTAL.(3).- Prof. Literatura (12)

LUGAR: ..... CARGO: .....

IDEOLOGIA POLITICA: ..... CLASIFICACION: ACTIVISTA

DATOS COMPLEMENTARIOS: .....
Est. Civil Cónyuge Hijos

Hijo de: José Y Matilde (13)
Otros familiares

Fecha	Documentos	P23515 ANTECEDENTES A REGISTRAR Fz
5.IV.971	15(1) 17	-Participante en reuniones en fincas del paraje "Barra de Valizas" entre los que se encontraba Lázaro Lizarraga de filiación socialista.-
18.10.68 "EL POPULAR"	75/1224 /	Su nombre figura entre los claboradores de la revista "Brecha",segun anucio en "La révista de los Viernes" de éste diario.-(U).-
1972	Inf.J.P. de M.No. 53.-	-Postulante de la lista 3;(Fortalecimiento de la Gremial. Lucha contra la intervención.),para integrar la Comisión Directiva de la Gremial de Profesores de Montevideo. Período 1971-72 (W).-
1969	"El comunismo en el Uruguay.pág. 101.-	-Integrante del cuerpo de redacción de la revista "BRECHA" (B).-
13.6.77 Memorandum 01/D2/77 D.E.I.	DOC.0560	-Información existente en el N-II.- 31.7.72-Brinda declaraciones al Diario "EL POPULAR" brindando apoyo a la manifestación a realizarse el 4.8.72 organizada por la C.N.T.-

...////

FECHA	DOCUMENTOS	123313 ANTECEDENTES A REGISTRAR FS.3

///...
30.12.72 - "El Popular" del día de la fecha señala que participará en una Mesa Redonda sobre el tema "La educación en el Uruguay de hoy".-
28.3.63 - Figura en una libreta de anotaciones encontradas en el domicilio de David [illegible], durante un allanamiento. Figura en una nómina de suscritores del periódico anarquista "VOLUNTAD".
-16.6.66- El diario "El Popular" publica una nómina de personas en donde figura el causante junto con otros profesores de tendencia anarquista que realizarán una Conferencia de Prensa contra los "acomodos" de ADAYPA.-
Información existente en la DNII.-.
20.3.65 - "Epoca" Firmante de un manifiesto de solidaridad con los Universitarios Españoles.
11.X.67 - Detenido en el interior del local de CEIPA, conjuntamente con otros profesores y estudiantes estando vigente el Decreto de Medidas -- Frontas de Seguridad.
12.12.67 - Integra una nómina de Artistas, Escritores, Plásticos, Ceramistas, que manifiestan su repudio ante la presencia del Gral. boliviano Alfredo Ovando en nuestro país.-
25.9.73 - Detenido en averiguación de una publicación supuestamente de la Federación Nacional de Profesores de Enseñanza Secundaria, quedando a disposición de esta Dirección.
14.10.73 - "El Popular" - Integra una lista de dirigentes y militantes sindicales que se encuentran detenidos.
11.11.70 - "El Popular" - Firma una lista de Profesores del Liceo 14, dirigida al Director, en protesta de sanciones y contra la intervención de Enseñanza Secundaria.

...///

FECHA	DOCUMENTOS	123313 ANTECEDENTES A REGISTRAR Fs. 4
		///...
		1.10.73 - Internado en el Cilindro Municipal por Orden Superior.-
		17.11.73 - Recupera su libertad por Orden Superior.-
		4.12.70 - "Marcha" - Firma conjuntamente con otros Profesores , una nota de exhortación a la unificación de grupos constituídos en apoyo al - "Frente Amplio"
		20.7.75 - Por Resolución del CONAE, fue destituído del cargo de Profesor del Liceo No. 13, habiéndose determinado la retención de sus bienes o haberes.
		31.10.72 - "El Popular" - Hace delcaraciones a dicho diario en un artículo titulado "Enfrentar el Fascismo".
		24.8.61 - Firmante de una nota de protesta dirigida al pueblo uruguayo ante la muerte de Arbello Ramírez baleado luego de escuchar un discurso del Dr. Guevara.
		2.2.77 - Realiza trámites con fines de obtener su pasaporte para viajar a México.-
		Se establece que es dueño de la Editorial "BANDA ORIENTAL", la cual es una de las que ha publicado más volúmenes del medio, particularmente - en el tema Historia, destacándose una clara tendencia izquierdista en la casi totalidad de las publicaciones.- Eval. A-1.- (S).- Indica del (1) al (6).-
29.7.77	D.9712	- "MARCHA" (pág.4) 10.3.65 - Firmante de un manifiesto de Adhesión a los Universitarios Españoles.- (S).-

123313

FECHA	DOCUMENTOS	ANTECEDENTES A REGISTRAR Fs. 5
2.5.71 "EL POPULAR"		Electo integrante del Consejo de la Gremial de Profesores de Montevideo,en las elecciones realizadas el 30.4.71,se postuló por la lista Nº3.-
31.7.72 "EL POPULAR"		-Prestó declaraciones a éste diario en relación a la "Marcha por la Enseñanza"realizada el sábado 29/7,que recorrió varias arterias de la Capital.-
577	2.4.73	-Figura en una nómina de Profesores que suscriben el panfleto "Manifiesto y Convocatoria a los socios de la Gremial de Profesores".Este es un documento de claro contexto marxista revolucionario,que propugna la lucha contra el proyecto de ley de Enseñanza,que se difundió en el mes de marzo de 1973 El temario propuesto incluye puntos de contenido político y de "lucha" de todo el movimiento sindical del país.- Eval:A-I.-(JJ).-
26.2.71 Ev.F-3.-	B.77.D.I.	-Figura en una nómina de Profesores de Enseñanza Secundaria (Afiliados a la Gremial de Profesores de Montevideo y Federación Nacional de Profesores)vinculados a actividades de proselitismo y agitación subversiva o simpatizantes de las mismas,en los años 1965/66/67/68.-(M).-

FECHA	DOCUMENTOS	123313 ANTECEDENTES A REGISTRAR 95. b
7.4.77	DOC.307	-Figura en una relación de profesores que serían de tendencia izquierdista,contenida en un folleto publicado por la Federación Nacional de Profesores de Enseñanza Secundaria en ocación de la elección de Consejeros,que se llevó a cabo en la Ciudad de Salto,en los días 29 y 30 de Julio,entre los años 1969/1972.-(Eval:A-I)(LL).-
9.XII.70 "EL POPULAR"		-Integra una nómina de Profesores Independientes, Firmantes de una Declaración de Apoyo al Frente Politico de Sectores Progresistas.(Frente de Unidad).(J).-
10/VI/81	.....	Se contestó por Memo (A) Nº 961/81 para O.C.C.A.(P)
06.05.82	14.543/82	-Mencionado página/s 229 del libro "TESTIMONIO DE UNA NACION AGREDIDA". -EVALUACION : A-1.-(GM) (LA).- INDICA (4) (CS)
23.2.83	D,24553	En la revista "SALUD" de Noviembre de 1982 se da a conocer el Acta Constitutiva del CIPE (Centro de Investigación y Promoción de la Enseñanza), el cual plantea una dura crítica a la situación educativa nacional.El Acta es firmada por elcausante, conjuntamente con otras personas de variada ideología política, pero cuya constante es la nítida oposición al Proceso. Eval.A-1.(LE)
24.2.83	D. 24570 Pag. 003 " 008 (BA)	-Idem. doc. 24553

RAVIOLO Hebert

123313

FECHA	DOCUMENTOS	ANTECEDENTES A REGISTRAR Fs.7
21.3.83	1242/80	"EL DIA" de fecha 25.11.80-Junto con Isabelino VILLA, Alcides ABELLA, Juan RUIZ, Dinorah CHALES, Miriam MARTINEZ y Julio MOURA, participan del fallecimiento e invitan para el Sepelio del Ex-Representante Nacional Vivián Trias.- Fallecido el día 24.11.80.-Eval A-1.-(GG)
18.6.83	27594/12	Indica idem al doc, 24553, aportando que dicha Acta se realizó en Montevideo el 25.8.982.Eval.A-2.(ME)
3.10.83	29650/32	-Propietario de la Imprenta PRISMA (Gaboto 1569), dicha imprenta imprimió un panfleto de ASCEEP VETERINARIA, en el mismo exhortan a los vecinos a colaborar en la campaña de solidaridad llamada "del quilo", esta campaña tiene por objetivo recolectar alimentos para las ollas comunitarias. Eval.:A-2.- (MB) Indica (6) al (13).-

V.

Ff 1.

JUNTA DE COMANDANTES EN JEFE

S. I. D.

123314-7

Dep. I Secc. I

Sub Secc. [redacted]

Ficha Nº ..... Confec. 28.9.81

RAMIREZ FRANCO — Apellidos

Juan — Nombres

DOCUMENTOS: C/C ..... Serie ..... Nº C/I. ..... Nº ..... Dpto.

OTROS DOC. ..... Pasaporte ..... Lib. Enrol. ..... etc.

NACIMIENTO: 25 años 1981 — Fecha Uruguay — Lugar

DOMICILIO: Paso Carrasco-Arizola 71 — Calle Nº Teléf. Ciudad o Localidad

PROFESION U OCUPACION: .....

LUGAR: ..... CARGO: .....

IDEOLOGIA POLITICA: ..... CLASIFICACION: .....

DATOS COMPLEMENTARIOS: Soltero — Est. Civil Cónyuge Hijos

[redacted] — Otros familiares

Fs 2

Fecha	Documentos	123314 ANTECEDENTES A REGISTRAR
25.09.81 P.D.6a6	Doc.8189 Nº 268/81	-25.09.81-Arribó en vuelo 934 de Cruzeiro, procedente de San Pablo, en carácter de deportado. Manifiesta que fue detenido por la policía brasileña por falta de visa. En razón de registrar anotaciones en Identificaión Criminal, fue entregado al Dpto. de INTERPOL.Eval.A-1.-(JJ)

Imp. Nacional 716/79

SERVICIO DE INFORMACION DE DEFENSA

ficha provisoria 123315-4

Confeccionado el 19.7.77.

Dep. 1

V A R I O S

FOTO

Apellidos RAMIREZ NEIRA

Nombres Juan Andrés

Fecha de Nacimiento 26.1.932 en Salto (1)

Lugar de Nacimiento

Est. Civil Casado (2)

Cred. Cívica ABA No 2736 (3) Céd. Identidad 823.920 (4)

Otros Documentos

Ocupación de 1972 a 1981 Estibador de CASE (5)

Padre Juan Andrés (6)

Madre Irma (7)

Domicilio Calaguala No 880 Vivienda 033 (8) Ciudad

Otros datos:

chiesa hnos. 4 000 - 5/77

FICHA COMPLEMENTARIA

DOCUMENTO		123315 ANTECEDENTES
Fecha	Origen	
25.1.74 Inf.del Ministerio del Interior	Doc.131	Fué detenido por la Policía de Montevideo en aplicación de las Medidas Prontas de Seguridad, previsto por el decreto de fecha 1ro.de Junio de 1973.- Evaluación A-1 (JJ) 16.3.78.- Se hizo Memo (A)640/78 para la ESEDENA.- (SS)- 20.4.78- " " " "692/78 " " " .-
29.5.82 Secc.8va.	C.H.C.P. No 156/82 INGRESO DE ADEO.-	29.6.82- En la fecha se contestó dicha constancia, a nombre del causante, solicitada para su Ingreso en la I.M.M. Indica del 1 al 8. (L).- ANTECEDENTES REGISTRADOS EN EL DPTO.No 3 DE LA D.I.I. Integra la Comisión Directiva de S.A.E.D.U. (Sindicato Autónomo de Estibadores de Ultramar del Uruguay), por el período 1973/974, en carácter de Vice-Presidente.- 29.1.974- Detenido el 17.1.74, por personal de esta Dirección en su domicilio en averiguación , en base a declaraciones de la detenida Mirta Cristina VELAZCO, en el sentido de que eran suyos unos panfletos del Sindicato Autónomo de Estibadores de Ultramar. - Internado en el Cilindro Municipal a disposición del Poder Ejecutivo, recuperando su libertad el 24.1.74. 3.7.975- Realiza trámite de pasaporte con intenciones de viajar a Colombia. (L).-

123316-2

P E

MINISTERIO DE DEFENSA NACIONAL
S. I. D.

Dep. I Secc. I

Ficha Nro. ..... Confec 23/8/72

RAMIREZ (Apellidos) Alfredo (Nombres)

DOCUMENTOS: C/C. ..... (Serie / Nro.) C/I. ..... (Nro. / Dpto.)

OTROS DOC. ..... (Pasaporte / Lib. Enrol. / etc.)

NACIMIENTO: ..... (Fecha / Lugar)

DOMICILIO: 18 de Julio Nro 569.- (Casi Rodo). ..... (Calle / Nro. / Telef.) (Minas) (Ciudad o Localidad)

PROFESION U OCUPACION: Ocupación desconocida.-

LUGAR: ..... CARGO: .....

IDEOLOGIA POLITICA: Comunista.- CLASIFICACION: .....

DATOS COMPLEMENTARIOS: Casado. ..... (Est. Civil / Conyuge / Hijos)

..... (Otros familiares)

82

Fecha	Documentos	123316 ANTECEDENTES A REGISTRAR
23/8/72	D.1255	**Figura en una nomina de personas afiliadas al Partido Comunista de la ciudad de Minas.-** (MM)
23.V.972.-	D.1615.	-Se presume que es Correos Sediciosos en la C.MINAS: constando que viaja diariamente a Montevideo, y es gran amigo del Conspirador MEROLA,apresado en el Operativo del "Espinillo".-(LL).-
29/8/973	2678	Figura en una relación de Comunistas del Dpto. de Lavalleja Viaja con frecuencia a Montevideo.-(J)
17/XI/73	D.3989	**Ideología Comunista.-(J)**

SERVICIO DE INFORMACION DE DEFENSA

Dep. 1

123317-0

E-1

VARIOS

Confeccionado el 11-V-1970.-

FOTO

Apellidos RAMIREZ TURELL

Nombres Juan Andrés

Fecha de Nacimiento 21 años (1968) 11.10.46 (2)

Lugar de Nacimiento Uruguay - Montevideo (3)

Est. Civil: Soltero - Casado (4)

Cred. Cívica BCA 46187 (5) Ced. Identidad 1.001.413 (6)

Otros Documentos

Ocupación Dr. (1) Estudiante de Derecho Abogado (7)

Padre

Madre

Domicilio Ellauri 1143 Ap.7 Ciudad Montevideo

Francisco Aguilar 878 (8)

Otros datos:

PARTIDO NACIONAL CONVENCIONAL
LUIS ECHEVARRY-BERNAU (9)

FICHA COMPLEMENTARIA FS-2

DOCUMENTO		ANTECEDENTES 123317
Fecha	Origen	
21/22-VI-968	B72-D37 Parte 18	-Detenido por manifestación no autorizada durante las Medidas Prontas de Seguridad.-
		30.1.78.- Se contestó por Memo (A) 4036/77 para Universidad.(SS
		16.3.78.- Se hizo Memo (A)640/978 para el ESEDENA.-(SS)-
		20.4.78- " " " " 692/78 " " " .-qq-.
26.09.80. P.D.N°.270/80	D.1976 /DII.	25.09.80 - Hace uso de la palabra en una reunión del Partido Nacional, presidida por el Señor Walter CERVIÑO,dicha reunión se llevó a cabo en la "Casa de los Lamas", sita en Avenida Uruguay N°.1324.-El causante hace un pormenorizado análisis de las Pautas Constitucionales junto al abogado Ignacio RISSO. También se criticó la creación del Tribunal Constitucional por la forma en que es nombrado, y por sus posibles integrantes. Cuando se analizaron las Pautas, se las comparó con las Cartas Cosntitucionales anteriores al año 1973, destacando siempre lo negativo de estas con respecto a aquellas.-(NN)
7.7.82	D.16655	Se establece que integra la "Comisión de Asuntos Políticos" de la "Divisa Blanca" del P.N..-Eval:A-1 (AD)
24.8.82	D.18059	Es uno de los primeros cinco candidatos a convencionales por Montevideo,del Mov."Divisa Blanca-Washington Beltrán",para las elecciones internas.-Eval:A-1 (Indica 10AD)

FECHA	DOCUMENTOS	RAMIREZ, Juan Andrés ANTECEDENTES A REGISTRAR 123317 — fs-3
19.10.82	210 27/ ED	17.10.82.-Hizo uso de la palabra en el acto de inauguración del nuevo local partidario de "Divisa Blanca", el cual es identificado con las letras ACC.Dv 1/4-1.(MT)
18.9.82	19452 RE 18730	-24.8.73:"El Popular"- Candidato por la Facultad de Derecho, orden egresados, para integrar la Asamblea General del Claustro Universitario.- -16.1.75: Integró la lista 140, lema "Movimiento Universitario Nacional" de tendencia democrática.- -14.11.80: Hizo uso de la palabra junto al Ing. JULIAN MURGUIA, FERNANDO OLIU y HECTOR RIOS DE MALDE, en el cine "Cordón", organizado por los sectores, "Por la Patria", "Movimiento Nacional de Rocha", "Divisa Blanca", y "Herrerismo" del Partido Nacional, en el que participaron también militantes del interior.- En las inmediaciones del cine se encontraban los políticos proscriptos CARLOS JULIO PEREIRA, RICARDO ROCHA IMAZ, CARLOS RODRIGUEZ LABRUNA, y el socialista GERMAN D'ELIA.- Finalizando el acto los participantes comenzaron a proferir gritos agraviantes al actual Gobierno y a las FF.AA. lo que motivó la detención de los firmantes de la solicitud de reunión: HORACIO TERRA, JOSE MA. SPERANZA y ROMAN HUGUES.- -23.5.81:Asiste a un acto de homenaje al extinto MARIO HEBER USHER llevado a cabo en el Cementerio Central.-Eval. B-2 (O-BA)

FECHA	DOCUMENTOS	123317 ANTECEDENTES A REGISTRAR Fs-4
8/9/82	18730	Figura en el 5 lugar de la lista AC6 del Partido NACIONAL. Agrupación UNIDAD BLANCA Dpto. de MONTEVIDEO como candidato para integrar los Deliberantes Departamentales y Convenciones Nacionales en las Elecciones internas de los PP.PP. del 28 de Noviembre de 1982. (O-BA) [illegible] a (8)
5/10/82	———	Por Oficio N°. 757/82 el S.I.D. comunica a la Corte Electoral, que de acuerdo a las disposiciones vigentes, no existen objeciones para que el causante integre la lista de referencia. (O-BA)
13/1/83	23691/027	Electo 14 suplente del Organo Deliberante Nacional del Partido Nacional por el Departamento de Montevideo Hoja de Votación AC6 de acuerdo al resultado de las Elecciones Internas de los Partidos Políticos habilitados, efectuadas el 28-XI-82. — Eval. A-1 (3.3). Fs. 9.
19.9.80	789/80 pag.43	-14.11.80-Indica Idem Doc 19452 ,aportando que en el lugar fue distribuído el panfleto "Voz de la Juventud del Partido Nacional Nro.5","Manifiesto Nacioanl de Maldonado,Volantes de dos tipos por "NO", un manifiesto del P.N. y en las cercanías del cine se recogío un panfleto de la "Acción Sindical Uruguaya.Eval:A-1(M).-

FECHA	DOCUMENTOS	123317 ANTECEDENTES A REGISTRAR	Fs.
8.12.983.	1974/79 Pág.01	"LA MAÑANA" 12.5.79: Integra el Cuerpo Director del Colegio de Abogados en calidad de Bibliotecario.-(FE)	

FECHA	DOCUMENTOS	123317 ANTECEDENTES A REGISTRAR	R O

FICHA RECONFECCIONADA EL 27.6.78 AL NO ENCONTRARSE EL ORIGINAL.- Fr. 7

MINISTERIO DE DEFENSA NACIONAL 125517

S. I. D.

Dep. I Secc. I

Sub Secc. G

Ficha Nº ..... Confec. .....

RAMIREZ ..... Juan Andrés .....

Apellidos Nombres

DOCUMENTOS: C/C ..... C/I. .....

Serie Nº Nº Dpto.

OTROS DOC. .....

Pasaporte Lib. Enrol. etc.

NACIMIENTO: .....

Fecha Lugar

DOMICILIO: .....

Calle Nº. Teléf. Ciudad o Localidad

PROFESION U OCUPACION: Abogado

LUGAR: ..... CARGO: .....

IDEOLOGIA POLITICA: ..... CLASIFICACION: .....

DATOS COMPLEMENTARIOS: .....

Est. Civil [redacted] Cónyuge Hijos

.....

Otros familiares

F68

Fecha	Documentos	ANTECEDENTES A REGISTRAR
		125517
20.4.78 Memor. D3	D.0472 3422/77 INII	**- 31.8.74 - Candidato por la Facultad de Derecho, orden Egresados, para integrar la Asamblea General del Claustro Universitario.-** **16.1.75 - Ampliando la anotación que antecede, se establece que integró la lista 140, lema "Movimiento Universitario Nacionalista", de tendencia democrática.- (S).-**
30.4.78	D.0520	- Indica lo mismo que el documento anterior.- (S)
13.9.83	605/80 Pag.28	25.set.80: En reunión efectuada por el Sector "Divisa Blanca", en la Casa de los Lamas, el causante en su disertación manifiesta su total desacuerdo con las Pautas Constitucionales, a la vez que deja de manifiesto que "son muchos los militares que gobiernan, pero que no hay uno que destaque, que sea un caudillo con quien pueda negociar el Partido Nacional".- Eval.A-2 (Y)

MINISTERIO DE DEFENSA NACIONAL
S. I. D.

123317

Dep. I Secc. I
Sub - Secc. G
Ficha Nro.____ Confec.____

RAMIREZ — Juan Andrés
Apellidos — Nombres

DOCUMENTOS: C/C.____ C/L____
Serie Nro. Nro. Dpto.

OTROS DOC. ____
Pasaporte Lib. Enrol. etc.

NACIMIENTO: ____
Fecha Lugar

DOMICILIO: ____
Calle Nro. Teléf. Ciudad o Localidad

PROFESION U OCUPACION: Abogado

LUGAR: ____ CARGO: ____

IDEOLOGIA POLITICA: ____ CLASIFICACION: ____

DATOS COMPLEMENTARIOS: ____
Est. Civil Conyuge Hijos

____
Otros familiares

F 10

Fecha	Documentos	123317 ANTECEDENTES A REGISTRAR
12/9/73	2936	Candidato para integrar la Asamblea del Claustro Universitario orden egresados lista 140 de la Facultad de Derecho, por el Movimiento Uruguayo Nacionalista.(MUN) (K)
10.9.76 EL DIA	D.1184	Figura como titular para integrar el directorio del Colegio de Abogados bajo el lema "Por el Colegio y la Profesión".- (SS)-
		30.1.78.- Se contestó por Memo (A) 4036/77 para Universidad.-(SS)-
		16.3.78.- Se hizo Memo (A)640/978 para la ASSDENA.- (SS)-
		20.4.78- " " " " 692/78 " " " .-qq-.
		30/6/78-Se remitieron datos identificatorios por Mem. (A) No. 685 (Corte Electoral).- (U)

ue

CIVIL Y GOBIERNO

Fol 1

JUNTA DE COMANDANTES EN JEFE 123318-8

S. I. D.

Dep. I Secc. I

Sub Secc. A/N

Ficha Nº ..... Confec. 1/12/81

RAMIREZ — Apellidos

JUAN ANTONIO — Nombres

DOCUMENTOS: C/C ..... Serie ..... Nº ..... C/I. ..... Nº ..... Dpto.

OTROS DOC. ..... Pasaporte ..... Lib. Enrol. ..... etc.

NACIMIENTO: ..... Fecha ..... Lugar

DOMICILIO: ..... Calle ..... Nº ..... Teléf. ..... Ciudad o Localidad

PROFESION U OCUPACION: .....

LUGAR: ..... CARGO: .....

IDEOLOGIA POLITICA: ..... CLASIFICACION: .....

DATOS COMPLEMENTARIOS: ..... Est. Civil ..... Cónyuge ..... Hijos

..... Otros familiares

Fecha	Documentos	123318 ANTECEDENTES A REGISTRAR
17/11/81	Doc.9579	"EL PAIS" 14/11/81. Estuvo presente por (Restauración Nacionalista) en la reunión que se realizó con la COMASPO, en la cual lograron un acuerdo sobre varias disposiciones a incluir en el Estatuto de los Partidos Políticos. (VM).
5.3.82	D.12401	Realizó declaraciones en contra del Proyecto de la "Ley de los Partidos Políticos".-Eval:A-1(AD).-
30.7.83	17033/58	30.6.82. En la fecha se establece que integra la Comisión de Asuntos Políticos de "Divisa Blanca".Eval.A-1.(ME) NOTA: Se deja constancia que puede no tratarse de la misma persona.

Imp. Nacional 716/79

123319-6

151

JUNTA DE COMANDANTES EN JEFE

S. I. D.

Dep. I Secc. I

Sub Secc. A/N

Ficha Nro. ____ Confec. 23.3.83

RAMIREZ MACHUCA — Juan Antonio

Apellidos — Nomores

DOCUMENTOS: C/C ... 774 — **C/I.** 1.212.781-6

Serie Nro. — Nro. Dpto.

OTROS DOC. ____

Pasaporte — Lib. Enrol. — etc.

NACIMIENTO: ____ Uruguay

Fecha — Lugar

DOMICILIO: ____

Calle — Nro. — Teléf. — Ciudad o Localidad

PROFESION U OCUPACION: ____

LUGAR: ____ **CARGO:** ____

IDEOLOGIA POLITICA: ____ **CLASIFICACION:** ____

DATOS COMPLEMENTARIOS: ____

Est. Civil — Cónyuge — Hijos

Otros familiares [illegible]

F2

Fecha	Documentos	123319 ANTECEDENTES A REGISTRAR
23.3.83	D.25053/83 PAG.026 (SC)	Viajó como pasajero desde Montevideo a Porto Alegre en el 2do. coche de CIDA, que salió el 2/1930FEB83. (Posible asistente a reuniones con Wilson FERREIRA ALDUNATE). Eval.A-1.(IE)

Montevideo, 18 de Junio de 1971.

MINISTERIO DE DEFENSA NACIONAL 123320-4

S. I. D.

RAMIREZ Juan Carlos
Apellidos Nombres

DOCUMENTOS: C/C ..... C/I .....
Serie No No Dpto.

OTROS DOC. .....
Pasaporte Lib. Enrol. etc.

NACIMIENTO (1) 35 años (1971) .....
Fecha Lugar

DOMICILIO: .....
Calle N.o Teléf.

PROFESION U OCUPACION: (2) Electricista

LUGAR: ..... CARGO: .....

IDEOLOGIA POLITICA ..... CLASIFICACION Extremista

DATOS COMPLEMENTARIOS .....
Est. Civil Conyuge [redacted]os

.....
Otros familiares

F 2

Fecha	Documentos	ANTECEDENTES A REGISTRAR
		123320
7/11/71	15(1)	-Trabajaría en la Organización de Crédito de Cambios Unidos S.A., sita en Av.18 de Julio 1474, no trabajando en permanencia en dicha firma. Indica ① y ②
		Existe presunción de que integra el movimiento subversivo "Tupamaros" habiendo sido el que formara a Eduardo FARIÑA, tupamaro detenido durante los sucesos de Nibo Plast S.A.

SERVICIO DE INFORMACION DE DEFENSA

Dep. 1

123321-2

Confeccionado el 20.9.76

VARIOS

FOTO

Apellidos RODRIGUEZ FORTE

Nombres Juan Carlos

Fecha de Nacimiento 33 años(1976) 37 años(1981) (1)

Lugar de Nacimiento Uruguay

Est. Civil Casado

Cred. Cívica ..... Céd. Identidad 967.335

Otros Documentos .....

Ocupación Obispo "Iglesia de Jesucristo de los Santos de los Ultimos Días"(2)

Padre .....

Madre .....

Domicilio Venancio Benavidez 3171 Ciudad .....

Cisplatina 1205 (3)

Otros datos .....

[redacted]

CHIESA Hnos. Ltda. - 2.500 - 9/75

FICHA COMPLEMENTARIA

DOCUMENTO		123321 ANTECEDENTES
Fecha	Origen	
17.9.76 PD. 7 a 7	1201	4.9.76 -Detenido al arribar al Aeropuerto de Carrasco procedante de Bs. Aires, al estar requerida su captura por el Departamento de Servicios de Vigilancia de la Dirección de Investigaciones, a la cual fue entregado.- (DD) **5/8/78-Se remitieron datos identificatorios por Mem.(A) No. 1443 (Corte Electoral).- (U)**
25.5.18 P.D.06 a 06	D.4190 Nº145/81	-Es interrogado respecto al atentado llevado a cabo por desconocidos contra la Iglesia de Jesucristo de los Santos de los Ultimos Días.- Manifestando que pudiera haberse llevado a cabo por el préstamo de una de las Sala de un local a una Asociación Croata que funciona en la calle Uruguayana, quienes solicitaron este préstamo por intermedio de un Sr. Petrick [illegible] se encuentra vinculado a la Iglesia por ser concurrente a la rama de la zona de Instrucciones. Indica (1) al (3) (DD)

123322-0

Fs 1

MINISTERIO DE DEFENSA NACIONAL
S. I. D.

Dep. 1 Sec. 1
Sub Secc.

Ficha Nº____ Confec. 24/5/73

(a) "MARCELO"

RAMIREZ GARCIA	Juan Carlos Marcelo
Apellidos	Nombres

DOCUMENTOS: C/C. ____ (Serie / Nro.) C/I. 1.353.363 (Nro. / Dpto.)

OTROS DOC. ____ (Pasaporte / Lib. Enrol. / etc.)

NACIMIENTO: 20 años en 1973 (Fecha) URUGUAY (Lugar)

DOMICILIO: Etna Nro. 5887.- (Calle / Nro. / Teléf. / Ciudad o Localidad)

PROFESION U OCUPACION: ____

LUGAR: ____ CARGO: ____

IDEOLOGIA POLITICA: ____ CLASIFICACION: ____

DATOS COMPLEMENTARIOS: Soltero (Est. Civil) ____ (Cónyuge) ____ (Hijos)

[redacted]

Otros familiares

Fs. 2

Fecha	Documentos	23322 ANTECEDENTES A REGISTRAR
8/V/973	P. DIARIO JPM 0 a 24	-En la fecha, fué detenido en averiguación por la Policía, en relación al detenido Hugo Ariel CURBELO BURGOS, a quien se le incautaron pan-
14/V/973	Doc.908	fletos contra las FF.AA. y a favor del M.L.N..- Es militante del Comité del "Frente Amplio" de "JARDINES DE CARRASCO".- Permanece siendo inda-
2/6/73	D.1273 D.N.I.I.	gado en la D.N.I.I..- ((FF))
9/V/973	P. DIARIO JPM 0 a 24	-En la fecha, se allanó su domicilio, siendo el resultado negativo.- Manifestó haber efectuado pintadas contra las FF.AA. y el Go- ((FF)) bierno en la zona de Carrasco.-
29/V/73	P.DIARIO JPM 0a 24	-En la fecha, fué puesto en libertad, por dispocición del Sr. Juez Militar de Inst. de 5to. Turno.- ((FF))
6/VI/73	Doc.1203	
4.9.73 JPM PM	2689 Mayo/73	Idem.Doc. 908 del 14.5.73.-(DD)

JUNTA DE COMANDANTES EN JEFE 123323-8 Dep. I Secc. I

Sub Secc. A/N

S. I. D.

Ficha Nº ..... Confec. 19.3.80

RAMIREZ PEREZ — Apellidos

Juan Felipe — Nombres

DOCUMENTOS: C/C ..... Serie ..... Nº ..... C/I. 48.156 (1) Nº ..... Dpto.

OTROS DOC. ..... Pasaporte ..... Lib. Enrol. ..... etc.

NACIMIENTO: ..... Fecha ..... Lugar

DOMICILIO: ..... Calle ..... Nº ..... Teléf. ..... Ciudad o Localidad

PROFESION U OCUPACION: .....

LUGAR: ..... CARGO: .....

IDEOLOGIA POLITICA: ..... CLASIFICACION: .....

DATOS COMPLEMENTARIOS: ..... Est. Civil ..... Cónyuge ..... Hijos

..... Otros familiares

F 52

Fecha	Documentos	123323 ANTECEDENTES A REGISTRAR
19.3.80	D.0074	-Figura en una relación de personas del Dpto. de Colonia a quienes se les denegó Constancia de Hab. para C.P. (Cat. "C") y que continúan desempeñando funciones en la Administración Pública.- (Of. Nro. 228/C/980) JEFATURA POLICIA COLONIA./ (M).-
26/2/982	12221/48	Funcionario del Ministerio de Salud Publica paso a situacion de disponibilidad el 27/03/80 en aplicacion del Acto Institucional N.7 de fecha 27/6/977.EVALUACION. A-1. (GM) Indica (/) ( ) ( ) ( ) ( )

Imp. Nacional 716/79

JUNTA DE COMANDANTES EN JEFE
S. I. D.

123324-6

F 15-1-

Dep. I Secc. I
Sub. Secc. A/N
Ficha N.º ..... Confec. 22/9/8

RAMIREZ (Apellidos) Juan Manuel (Nombres)

DOCUMENTOS: C/C BDA 32.302 (Serie N.º) C/I. (N.º Dpto.)

OTROS DOC. (Pasaporte Lib. Enrol. etc.)

NACIMIENTO: 46 años (1970) (Fecha Lugar)

DOMICILIO: Oficial 3 Nº 6881 – (Calle N.º) (Teléf.) Punta de Rieles (Ciudad o Localidad)

PROFESION U OCUPACION: Empleados de las Líneas Eléctricas

LUGAR: ANDET CARGO:

IDEOLOGIA POLITICA: CLASIFICACION:

DATOS COMPLEMENTARIOS: (Est. Civil Cónyuge Hijos)

Otros familiares

Fecha	Documentos	23324 ANTECEDENTES A REGISTRAR 462
19/II/979	D.0274	26/X/970 - En la fecha ingresa como afiliado al Partido Comunista con el Nº 49929, según documentación incautada por O.C.O.A. EVALUACION : A - 1
22/9/982	-------	Se contestó Memo. (A) Nº 2434/982 para A.N.C.A.P. (MS)

PS1. 4054

SERVICIO DE INTELIGENCIA

Dep. I (Seguridad)

Sección .....

MINISTERIO DE DEFENSA NACIONAL
SERVICIO DE INFORMACIONES DE DEFENSA

Ficha N. 123325-3 **confeccionada el** 3-8-65.-

Foto

Apellidos RAMIREZ

Nombres Juan Ramón

Fecha de Nacimiento: .....

Lugar de Nacimiento: .....

Cred. Civ.: ..... **Ced. Identidad:** .....

Prontuario: ..... **F. Censal:** .....

Padre: .....

Madre: .....

Domicilio: ..... **Ciudad:** .....

Otros datos (Documentos y señas personales) Funcionario del Telégrado de Durazno.-

Fº 2

FICHA COMPLEMENTARIA

Documento			123325 Antecedentes
N.º	Fecha	Origen	
2(1)-612.-	5-V-965.-	El País.-	-Firmante de una carta dirigida a El País, en la cual niega tener vinculación con el comunismo.- -Es funcionario de la Oficina del Telégrafo de Durazno.-

4.12.60 VARIOS

F5 1.

JUNTA DE COMANDANTES EN JEFE 123326-1

S. I. D.

Dep. I Secc. I

Sub Secc. A/N

Ficha Nº ..... Confec. .....

RAMIREZ — Apellidos

Juan V.- — Nombres

DOCUMENTOS: C/C ..... Serie ..... Nº ..... C/I. ..... Nº ..... Dpto.

OTROS DOC. ..... Pasaporte ..... Lib. Enrol. ..... etc.

NACIMIENTO: ..... Fecha ..... Lugar

DOMICILIO: ..... Calle ..... Nº ..... Teléf. ..... Ciudad o Localidad

PROFESION U OCUPACION: .....

LUGAR: ..... CARGO: .....

IDEOLOGIA POLITICA: ..... CLASIFICACION: .....

DATOS COMPLEMENTARIOS: ..... Cónyuge ..... Est. Civil ..... Hijos

.....

Otros familiares

Fs 2

Fecha	Documentos	123326 ANTECEDENTES A REGISTRAR
28.7.80	D.0207	-Figura entre los posibles firmantes de un Manifiesto del P.N. denominado "El Partido Nacional a los Uruguayos" que apareciera en el Boletín Nro.20 "DESDE URUGUAY" a fines de octubre del 79 en el que se plantea una rápida solución a la vigencia de las libertades públicas, la libre discusión pública y amplia participación popular referente al Texto Constitucional, el reintegro de la actividad sindical y la modificación de la política Económica causante del deterioro progresivo y acelerado del salario real.- Eval:B-2 (M).-
25.5.81 P.D.144	420/	-24.5.81-Se encontraba presente entre la concurrencia que asistió al acto que se realizó en el Cementerio Central frente a la tumba de MARIO HEBER USHER. Asistieron a dicho acto unas 300 personas entre las cuales se destacaron: Carlos Julio PEREYRA, Julio SOLSONA FLORES, Hector PAYSSE REYES, etc. El acto finalizó sin ninguna novedad.(M).-

Imp. Nacional 716/79

JUNTA DE COMANDANTES EN JEFE
S. I. D.

123327-9

Dep. I V Secc. I

Sub. Secc. A/N

Ficha N.º ..... Cont. 29.12.82

RAMIREZ DOMINGUEZ (Apellidos) Julio (Nombres)

DOCUMENTOS: C/C (Serie / N.º) C/I. (N.º / Dpto.)

OTROS DOC. (Pasaporte / Lib. Enrol. / etc.)

NACIMIENTO: (Fecha) Argentina (Lugar)

DOMICILIO: (Calle / N.º / Teléf.) Suecia (Ciudad o Localidad)

PROFESION U OCUPACION:

LUGAR: CARGO:

IDEOLOGIA POLITICA: CLASIFICACION:

DATOS COMPLEMENTARIOS: CAsado (Est.Civil) Vicenta ORREGO MEZA (Cónyuge) Carlos Alberto, María (Hijos)

Esther y Mariano Alejandro

Otros familiares

~~[illegible]~~

Fecha	Documentos	123327 ANTECEDENTES A REGISTRAR
17.12.82	23089/19	Firmante de una carta remitida al Papa Juan Pablo II con motivo de su visita a la República Argentina, junto a otras 132 personas exiliadas en 9 países, familiares de 273 personas "presas, desaparecidas, secuestradas o asesinadas". Esta carta fue publicada en el boletín "ENCUENTRO" vocero de la Comunidad de Cristianos Argentinos en el exilio, colateral de la BDT "MONTONEROS". Eval. B-2 (MB)

JUNTA DE COMANDANTES EN JEFE 123328-7

S. J. D.

F F51

Dep. I Secc. I

Sub Secc. AMN

Ficha No. ..... Confec. 23/4/83

RAMIREZ MANRIQUE JUAN Julio

Apellidos Nombres

DOCUMENTOS: C/C. ..... C/I. .....

Serie No. No. Dpto.

OTROS DOC. .....

Pasaporte Lib. Enrol. etc.

NACIMIENTO: .....

Fecha Lugar

DOMICILIO: .....

Calle No. Teléf. Ciudad o Localidad

PROFESIÓN U OCUPACIÓN: .....

LUGAR: ..... CARGO: .....

IDEOLOGÍA POLÍTICA: ..... CLASIFICACIÓN: M.I.R. .....

DATOS COMPLEMENTARIOS .....

Est. Civil Cónyuge Hijos

.....

Otros familiares

138654

FECHA	DOCUMENTOS	123328 ANTECEDENTES A REGISTRAR Fe 2
23/4/83	25305/769	1971/1978: En información referente al M.I.R., obtenida por el Dpto.III/SID en éste período, se establece: - Se encuentra comprendido en el Régimen de "Libertad Vigilada".Unidad.de Control: GPO.A.5.Eval.A-2 (BR).-

123329-5

P 1

JUNTA DE COMANDANTES EN JEFE

S. I. D.

Dep. I Secc. I

Sub Secc. A/N

Ficha Nro. ____ Confec. 4.V.76

RAMIREZ — Julio A.

Apellidos — Nombres

DOCUMENTOS: C/C BNB.22053. **C/I.** _____

Serie Nro. — Nro. Dpto.

OTROS DOC. _____

Pasaporte — Lib. Enrol. — etc.

NACIMIENTO: 46 años — R.O.U.

Fecha — Lugar

DOMICILIO: Galvani 4907 e Iberia

Calle — Nro. — Teléf. — Ciudad o Localidad

PROFESION U OCUPACION: Metalúrgico

LUGAR: "CIR". **CARGO:** _____

IDEOLOGIA POLITICA: Comunista **CLASIFICACION:** _____

DATOS COMPLEMENTARIOS: _____

Est. Civil — Cónyuge — Hijos

Otros familiares

Fecha	Documentos	123-29 ANTECEDENTES A REGISTRAR
8.I.76.	Doc.COOl.	- Afiliado al P.Comunista el 16.07.64.con el No.21859.= (Microfilm incautado a RODNEY ARISMENDI).Eval: B - 2. (Y).-

DE DEFENSA
Dep. I °

MINISTERIO DE DEFENSA NACIONAL
SERVICIO DE INFORMACIONES DE DEFENSA
123329 IVI/F

IG-02.03 - 2924

F3 Gremios
Ficha Nº [redacted]

Nombres y Apellidos: RAMIREZ Julio A.

Fecha y Lugar Nac.: .....

Cred. Cív.: Serie ..... Nº ..... Ced. Identidad: .....

Otros documentos: .....
(Pasaporte - Libreta Enrolam. - etc.)

Domicilio: .....
(Ciudad o Localidad) (Calle) (Nº) (Teléf.

Profesión: Engradador

Cargo y Lugar: Empresa Metalúrgica "CIR"

Ideol. Política: ..... Actuación: .....

Datos Complementarios: .....

Apreciación General: .....

Ficha confeccionada: 26/4/66

Documento		123529 Antecedentes Fs. 4.
Fecha	Origen	
18 8/4/66	El Popular	-Firmante de la Reforma Popular hace declaraciones sobre la importancia de la misma.-

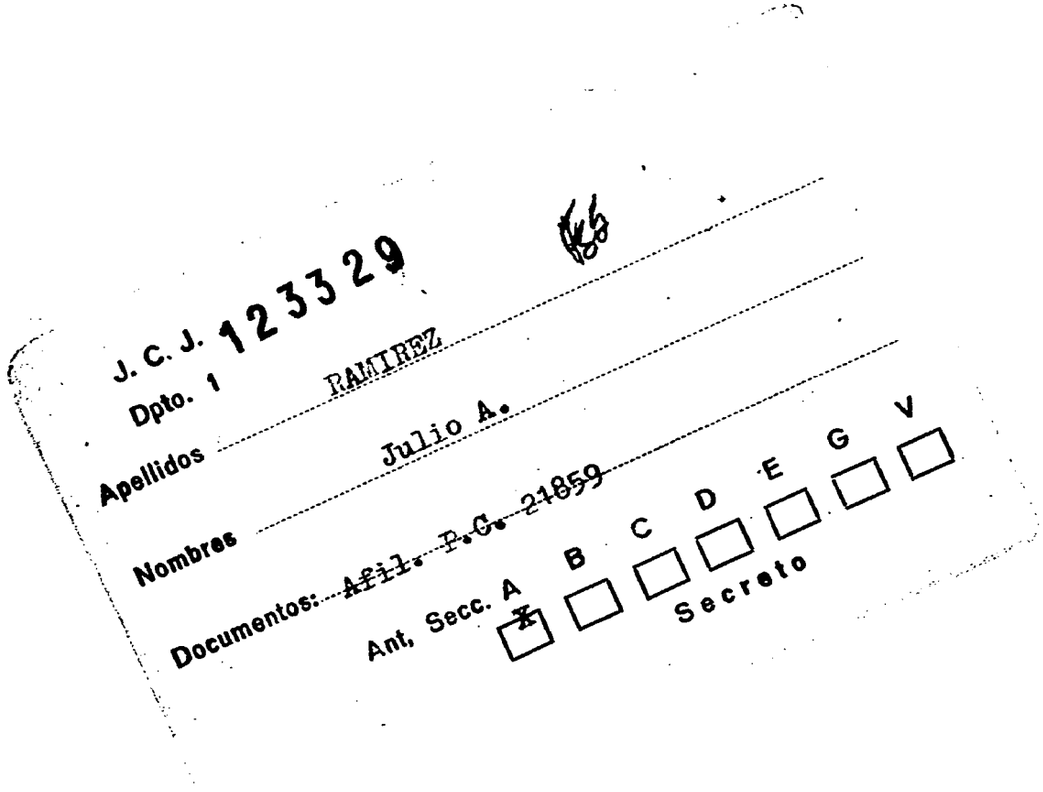
J. C. J. 123329
Dpto. 1
Apellidos RAMIREZ
Nombres Julio A.
Documentos: ~~Afil. P.C. 21859~~
Ant, Secc. A B C D E G V
Secreto

123329 **ANTECEDENTES** F56

Oriental 46

16-7-64

Galvani 4907

BNB 22053

Metalúrgico CIR

JUNTA DE COMANDANTES EN JEFE

S. I. D.

123330-3

F5 1

Dep. I Secc. I

Sub Secc. A/N

Ficha Nº ..... Confec. 13.I.83

RAMIREZ — Julio Cesar

Apellidos — Nombres

DOCUMENTOS: C/C. ..... Serie ..... Nº ..... C/I. ..... Nº ..... Dpto. .....

OTROS DOC. ..... Pasaporte ..... Lib. Enrol. ..... etc. .....

NACIMIENTO: ..... Fecha ..... Lugar .....

DOMICILIO: Igualdad Nº 3850 ..... Calle ..... Nº ..... Teléf. ..... Ciudad o Localidad .....

PROFESION U OCUPACION: .....

LUGAR: ..... CARGO: .....

IDEOLOGIA POLITICA: ..... CLASIFICACION: .....

DATOS COMPLEMENTARIOS ..... Est. Civil ..... Cónyuge ..... Hijos .....

..... Otros familiares .....

[illegible]

123330

Fecha	Documentos	ANTECEDENTES A REGISTRAR
14.I.82	10.978	5.X.969 - En la fecha ingresa como afiliado a la "U.J.C." con el Nº 22.016, según microfilm incautado por C.C.O.A. en procedimiento realizado el 21 de diciembre de 1981.- EVAL: A - 1
13.I.83	. . . .	Se contesto en Memo(A) Nº 52/83 para Dirección Nacional de Bomberos.- (UU)

Fs. 1

JUNTA DE COMANDANTES EN JEFE

S. I. D.

123331-1

Dep. I Secc. I

Sub Secc. A/N

Ficha Nº ..... Confec. 13.I.83

RAMIREZ — Apellidos

Julio Cesar — Nombres

DOCUMENTOS: C/C. ..... Serie ..... Nº ..... C/I. ..... Nº ..... Dpto. .....

OTROS DOC. ..... Pasaporte ..... Lib. Enrol. ..... etc. .....

NACIMIENTO: ..... Fecha ..... Lugar .....

DOMICILIO: Medanos Nº 1765 — Calle — Nº — Teléf. — Ciudad o Localidad

PROFESION U OCUPACION: .....

LUGAR: ..... CARGO: .....

IDEOLOGIA POLITICA: ..... CLASIFICACION: .....

DATOS COMPLEMENTARIOS ..... Est. Civil ..... Cónyuge ..... Hijos .....

..... Otros familiares .....

142822

Ficha 2.

Fecha	Documentos	123331 ANTECEDENTES A REGISTRAR
14.I.82	10.978	22.VIII.969 - En la fecha ingresa como afiliado a la U.J.C. con el Nº 22.081, según microfilm incautado por C.C.O.A. en procedimiento realizado el 21 de diciembre de 1981.- EVAL: A - 1
13.I.83	. . . .	Se contesto en Memo(A) Nº 052/82 para la Dirrección Nacional de Bomberos.- (UU)

SERVICIO DE INFORMACION DE DEFENSA

Dep. 1

123332-9

Fs 1.

Confeccionado el 14 de febrero de 1976.-

V A R I O S

FOTO

Apellidos RAMIREZ LLORENTE

Nombres Julio César

Fecha de Nacimiento

Lugar de Nacimiento

Est. Civil

Cred Cívica Céd. Identidad

Otros Documentos

Ocupación

Padre

Madre

Domicilio Ciudad

Otros datos

Imp. CHIESA Hnos. Ltda. 10.000 - 12 - 73

F. 2

FICHA COMPLEMENTARIA

DOCUMENTO		123332 ANTECEDENTES
Fecha	Origen	
8/11/975	D - 1945	-Fue detenido conjuntamente con varias personas, en el allanamiento que realizaron efectivos del Bn. de Inf. Nro. 11, en el garage lindero a la Iglesia de la ciudad de Minas, donde se estaba realizando una reunión.- Al ser inspeccionado dicho local, que pertenece a la mencionada casa religiosa, como así tambien sos habitaciones e instalaciones, y en presencia del responsable de la Iglesia, quien resolto ser el sacerdote Salvador ROCCA (detenido), se pudo establecer que se encontraba en el interior de la misma (lo que se incautó) el siguiente material: - Revista "Movimiento Obrero",Nros. 29,38,82 y 92.- - Revistas "Vida Nueva" Nros. 981 y 983.- - Cuadernos de "MARCHA" Nros. 30 y 49.- - Discos, panfletos, etc,etc.etc.- Dicho material es de corte izquierdista.-Eva.A-1.-(PP)

SERVICIO DE INFORMACION
DE DEFENSA
Dep. 1

123333-7

Confeccionado el 22.4.75-GREMIOS

FOTO

Apellidos RAMIREZ MARTINEZ

Nombres Julio Cesar

Fecha de Nacimiento 23.4.28

Lugar de Nacimiento Cdad. Florida

Est. Civil

Cred Cívica Céd. Identidad 687.794

Otros Documentos

Ocupación Construcción (1)

Padre LUGAR: CARGO:

Madre IDEOLOGIA: CLASIFIC: Dirigente del FONCRA

Domicilio Wellington 4831 Ciudad Dpto. MONTEVIDEO

Otros datos Hijo de Seferino y Aurelia

Imp. CHIESA Hnos. Ltda. 10.000 - 12 - 73

FICHA COMPLEMENTARIA

452

DOCUMENTO		123333 ANTECEDENTES
Fecha	Origen	
30.7.74	D. 1913	Suplente del Consejo Directivo del FONCRA.- Evaluación A-1.-(I).- Registra constancia en la D.N.I.I.-
23.6.84.	1845/79 Pág.03	9.7.968: Firma una solicitud en representación de FONCRA, para realizar un acto público en ciudadela en calidad de Secretario de prensa de FONCRA. Afiliado al P.Comunista desde el 30.11.66, según material incautado a raíz de la detención de Rodney Arismendi el 8.5.974. 26.3.76:Se establece que es suplente del Consejo Directivo de FONCRA.-Eval.A-2.- Indica (1)

SERVICIO DE INFORMACION
DE DEFENSA
Dep. 1

123334-5 FF1

Confeccionado el 22 de abril de 1971.-

VARIOS

FOTO

Apellidos RAMIREZ RODRIGUEZ

Nombres Julio César

Fecha de Nacimiento

Lugar de Nacimiento

Est. Civil

Cred. Cívica Céd. Identidad

Otros Documentos

Ocupación Sección teléfonos de UTE.-Central Aguada

Padre

Madre

Domicilio Ciudad

Otros datos

FICHA COMPLEMENTARIA

DOCUMENTO		12333 ANTECEDENTES
Fecha	Origen	
4/VII/969	B/67-D-3-	-Detenido por violación de las Medidas Prontas de Seguridad(Decreto del Poder Ejecutivo del 24/VI/69) Posteriormente fue puesto en libertad.-

JUNTA DE COMANDANTES EN JEFE 1 2 33 35-2
S. I. D.

Dep. I FJ1 Secc. I
Sub Secc. A/N.
Ficha Nº ..... Confec. 1.e.7.e.82

RAMIREZ GONZALEZ (Apellidos) Julio Enrique (Nombres)

DOCUMENTOS: C/C ..... (Serie / Nº) **C/I.** 1.398.869 (Nº / Dpto.)

OTROS DOC. ..... (Pasaporte / Lib. Enrol. / etc.)

NACIMIENTO: 27 años en 1982 (Fecha) Uruguay (Lugar)

DOMICILIO: Calle 13 (Calle) 550 (Nº) (Barrio Canabó) (Teléf. / Ciudad o Localidad)

PROFESION U OCUPACION: Vendedor ambulante

LUGAR: ..... **CARGO:** .....

IDEOLOGIA POLITICA: ..... **CLASIFICACION:** .....

DATOS COMPLEMENTARIOS: Soltero (Est. Civil) (Cónyuge) (Hijos)

Madre: Nieves Raquel COR RAMIREZ (1) (Otros familiares)

~~17894~~

Fecha	Documentos	12 3735 ANTECEDENTES A REGISTRAR
28.6.82	16411/PD	-26.6.82.-Detenido por su actividad clandestina dentro del P.C.,quién interrogado manifestó que escribió material de literatura izquierdista,la que le fue incautada. 1972.-Militante de la J.U.P.,y en circunstancias de realizarse una volanteada en el Comité Central del P.C. conoció a un tal Portela,integrante del P.C. 1976.-Conoció a través de Portela a Nilda GARRIDO FLEITAS realizándose los contactos en la Plaza Fabini (ex-Entrevero)quién le dió los lineamientos políticos,manifestándole que el único Movimiento capacitado para llevar a cabo una revolución era el MLN y que conocería a su jefe político Humberto RODRIGUEZ CABRERA,al cual nunca vió. 1979.-No vió más a GARRIDO FLEITAS. Tuvo idea de crear el Mov.Frente Comunista Revolucionario (F.C.R.) con el fin de juntar personas izquierdistas para continuar la actividad del P.C. lo que no se concreta por falta de interés de personas a las que le planteó dicha idea.Eval:A-1.(TT)
28.6.82	16412/PD	-Interrogado nuevamente manifestó que desde 1973 al 1979 estuvo integrado a actividades del P.C.,siendo integrado por Portela,quién le proporcionó material literario izquierdista. 26.2.79.-Formó conjuntamente con Nilda GARRIDO FLEITAS el F.C.R.,siendo hasta el momento sus únicos integrantes. Las actividades de dicho Movimiento consistieron en la

...///

FECHA	DOCUMENTOS	RAMIREZ 12 33 35 ANTECEDENTES A REGISTRAR Julio Enrique	F3
	///...	confección y distribución de volantes con leyendas alusivas al Frente Sandinista de Nicaragua y de apoyo al P. Comunista. Se le incautó entre sus pertenencias una carta dirigida a "Camaradas del M.L.N, realizándola con el fin de integrarse a dicho Mov. a través de una persona apodada "Pejerrey", quién en una oportunidad le manifestó que había realizados trabajos pagos para el MLN y al no ubicarlo posteriormente no se la entregó, conservándola. Eval:A-1.Indica (1).(TT)	
29.6.82	16439/PD	-28.6.82.-Se establece que la persona que menciona con el apodo "pejerrey" se trata de Oscar Ernesto HERNANDEZ LOPEZ, quién detenido manifestó que en una oportunidad el causante le propuso integrar un grupo junto a una muchacha para celebrar charlas políticas, no llevándose nunca a cabo. Eval:A-1.(TT)	
05.7.82	16572/PD	- 29.6.82.-Se encuentra a disposición de la J.M.I.5to.T. Eval:A-1.(TT)	
02.7.82	16533/PD	-Se le exhibió una foto que correspondería a la persona que nombra como Portela, manifestando que se trata de la misma persona. Eval:A-1.(TT)	

FECHA	DOCUMENTOS	ANTECEDENTES A REGISTRAR
		123335 FS4
12.7.82	16738/PD	-8.7.82.-Por disposición del J.M.I.5to.T. se le levantó la incomunicación.Eval:A-1.(TT)
03.8.82	17371/PD	- Por disposición del J.M.I.5to.T. fue remitido a la Cárcel por encontrarse incurso en el delito previsto en el Art.60 (V) del Código Penal Militar Asociaciones Subversivas.Eval:A-1.(TT)
2.10.82	D.20366	-Figura en una relación de ALTAS ,(Recluso: 2848) con fecha 23.9.82 del E.M.R.No.1. Eval: A-1 (M).-
2.12.82	D.22723	- 02.8.82-Procesado por el J.M.I.de 5to.T, por hallarse incurso en el Art.60(V) del C.P.M. 24.9.82-Alta del E.M.R.Nro.1,Baja de la J.P.M. por traslado.Eval: A-1 (M).-
28.6.83	24746/83 Pág.031	-03.03.83-Figura en una relación procedente de la P.M.E.de detenidos en el E.M.R.1.Detenido el 23.06.82.Perteneciente al P.C.-EVAL:A-1 (Q)
26.2.84	8400281/ 10(B)	En Consolidado de P.M.E. al 30.11.83 figura como:17.11.83 Condenado por el S.T.M. a 3 años y 6 meses de Penitenciaría Juez:1a.I.1er. Turno .Sentenciado en 1ra.Instancia a 3 años y 6 meses de Prisión.Eval:A-1 (00)

123336-0

SERVICIO DE INFORMACION DE DEFENSA

Dep. 4

Confeccionado el 26 JUN. 1974

V A R I O S

FOTO

Apellidos RAMIREZ CEDRES

Nombres Julio Orosmán

Fecha de Nacimiento 20 años en 1973

Lugar de Nacimiento Uruguay

Est. Civil Casado

Cred Cívica ____ Céd. Identidad 1.319.050

Otros Documentos ____

Ocupación Empleado de la Fábrica de tapas "LOS TORTOS" Avda. de Italia y Anzani

Padre ____

Madre ____

Domicilio Spencer 4415 Ciudad ____

Otros datos ____

~~23008~~

Imp. CHIESA Hnos. Ltda. 10.000 - 12 - 73

FK 9

FICHA COMPLEMENTARIA

DOCUMENTO		23336 ANTECEDENTES
Fecha	Origen	
29.VIII.73	Doc.2648	- El día 25 de Agosto de 1973, fué detenido conjuntamente con otras personas en averiguaciones; los cuales fueron al parecer partícipes en la colocación de banderas en un Kisco Policial.Además varias consignas contra el gobierno y la estrella del M.N.L. Posteriormente según declaraciones se hace responsable de la confección de los carteles y bandera, al igual que su colocación.-(SS)-
25.VIII.73	J.P.M. (PD) 00.00 a 24.00 Hrales. 1711 y 1712	
29.VIII.73	Doc.2646	- Fué internado en el Cilindro Muncipal.-(SS)-

123337_8

F5 1

JUNTA DE COMANDANTES EN JEFE

S. I. D.

Dep. I Secc. I

Sub Secc. A/II

Ficha Nro. ____ Confec. 7.8.76

a"Cubillita" (5)

RAMIREZ — Juvenal

Apellidos — Nombres

DOCUMENTOS: C/C BBA 11.450 C/I. 723.096 (4)

Serie Nro. Nro. Dpto.

OTROS DOC. ____

Pasaporte Lib. Enrol. etc.

NACIMIENTO: 30 años (1957) Uruguay (3)

Fecha Lugar

DOMICILIO: Callao 3584 -Berlín 3633 Ap. 1 (2) No.3582 (1982)(6)

Calle Nro. Teléf. Ciudad o Localidad

PROFESION U OCUPACION: Obrero de la lana Lana STAUDT (7)

LUGAR: ____ CARGO: ____

IDEOLOGIA POLITICA: ____ CLASIFICACION: ____

DATOS COMPLEMENTARIOS: Casado (1)

Est. Civil ~~1 [illegible] 85~~ Hijos

Otros familiares

F 2

Fecha	Documentos	123337 ANTECEDENTES A REGISTRAR
8/1/76	0001	Afiliado al P. Comunista con el No. 7825 en base al microfilm incautado a R. Arimendi. qq. Eval. B - 2.
13.10.78 PD. 6 a 6	1379	10.10.78 -En base a una información de que en la finca de Berlín 3633 se efectuaría una reunión clandestina de caracter político, se procedió a controlar e inspeccionar la finca, obteniendose resultados negativos. siendo identificado como el único residente del lugar.- (DD)
26.5.82	D.15226	- 3/VI/975; afiliado No.7825 al P.C. desde el 31/X/975, según material incautado a raíz de la detención de Rodney Tiobaldo Arismendi el 8.5.974.- 27.1.979;Acta tomada que en el año 1978, en CCOA., Omar Sadid Lavechia Florentino, quien manifestó que en 1978, el titular le proveía los ejemplares del semanario clandestino "CARTA", para su lectura, los que luego pasaba a Elena Veglio y Ricardo Patino.-Eval. A-1 (Y)

123338-6

JUNTA DE COMANDANTES EN JEFE
S. I. D.

Dep. I V Secc. I

Sub. Secc.

Ficha N.º ..... Con 22.12.82

RAMIREZ (Apellidos) Laureano Cesar (Nombres)

DOCUMENTOS: C/C ..... (Serie) ..... (N.º) C/I. ..... (N.º) ..... (Dpto.)

OTROS DOC. ..... (Pasaporte) ..... (Lib. Enrol.) ..... (etc.)

NACIMIENTO: ..... (Fecha) Argentina (Lugar)

DOMICILIO: ..... (Calle) ..... (N.º) ..... (Teléf.) ESPANA (Ciudad o Localidad)

PROFESION U OCUPACION: .....

LUGAR: ..... CARGO: .....

IDEOLOGIA POLITICA: ..... CLASIFICACION: .....

DATOS COMPLEMENTARIOS: ..... (Est.Civil) ..... (Cónyuge) ..... (Hijos)

HNO. DE: Norberto Julio RAMIREZ
(Otros familiares)

13758

Fecha	Documentos	123339 ANTECEDENTES A REGISTRAR	Fs 2
17.12.82	23089/14	Firmante de una carta remitida al Papa Juan Pablo II con motivo de su visita a la República Argentina, junto a otras 132 personas exiliadas en 9 países, familiares de 273 personas "presas, desaparecidas, secuestradas o asesinadas". Esta carta fue publicada en el boletín "ENCUENTRO" vocero de la Comunidad de Cristianos Argentinos en el exilio, colateral de la BDT "MONTONEROS". Eval. B-2 (MB)	

SERVICIO DE INFORMACION DE DEFENSA

Dep. 1

123339-4

Confeccionado el .....

VARIOS

FOTO

Apellidos RAETSGUI

Nombres Ricardo

Fecha de Nacimiento .....

Lugar de Nacimiento .....

Est. Civil .....

Cred. Cívica ..... Céd. Identidad .....

Otros Documentos .....

Ocupación Escribano

Padre .....

Madre .....

Domicilio ..... Ciudad .....

Otros datos .....

[redacted]

CHIESA Hnos. Ltda - 8.000 - 3 - 72

FICHA COMPLEMENTARIA

DOCUMENTO		123339-H ANTECEDENTES
Fecha	Origen	
10/8/72	Lista 808 SAN JOSE	-Candidato en el 2do. lugar Suplente del II Titular a la Cámara de Senadores por el Dpto. de San José en las elecciones de 1971. "PP"

SERVICIO DE INFORMACION
DE DEFENSA
Dep. I

123340-2

P61
..... Sección
Act. Ant. Nac.
Ficha Nº .....

Nombres y Apellidos: RAMIREZ D[illegible]SIL
Luis

Fecha de Nacimiento: .....

Lugar de Nacimiento: .....
(País - Ciudad o Localidad - etc.)

Cred. Cív.: Serie ..... Nº ..... Ced. Identidad: .....

Otros documentos: .....
(Pasaporte — Libreta Enrolam. — etc.)

FOTO

Domicilio: .....
(Ciudad o Localidad) (Calle) Nº Teléf

Filiación

Edad aparente ..... Color del Cutis .....

Color del Cabello ..... Estatura Aproximada .....

Complexión ..... Aspecto Social .....

Señas particulares .....

.....

Ficha confeccionada en Montevideo el 7 de julio de 1969

Fórm. 1

Fc 2

123340

ACTIVIDADES

(1) **Laborales:** Profesión ..... Lugar de trabajo .....

Cargo ..... Antigüedad .....

Otras Actividades .....

.....

(2) **Políticas:** Ideología ..... Actuación .....

Antecedentes .....

Antecedentes familiares (4) Hijo del Prof. Arbelio Ramirez y Esther Docil de Ramirez y hermano de Arbelio

(3) **Sociales:** Estado Civil ..... Religión ..... Figuración .....

Grado Instrucción ..... Lugares que frecuenta .....

(4) **Económicas:** Situación ..... Capital aprox. ..... Vehículo .....
marca y Nº

Otros datos .....

Datos Complementarios .....

Apreciación Personal Gral. .....

.....

.....

RAMIREZ DOCIL **FICHA COMPLEMENTARIA** Luis 63

Documento		123340 ANTECEDENTES
Fecha	**Origen**	
	B77-D308-66	Parece haberse retirado de las actividades comunistas. Indica-①

123341-0

Fc1

SERVICIO DE INFORMACION DE DEFENSA

Dep. 4

Confeccionado el 26 MAR. 1974

V A R I O S

Apellidos RAMIREZ SEQUEIRA

Nombres Luis Alberto

Fecha de Nacimiento 8.11.45 (1)

Lugar de Nacimiento

Est. Civil

Cred Cívica Céd. Identidad 1.122.121

Otros Documentos

Ocupación

Padre

Madre

Domicilio José Marmol 545 Ciudad

Otros datos

Imp. CHIESA Hnos. Ltda. 10.000 - 12 - 73

FICHA COMPLEMENTARIA

Fs. 8

DOCUMENTO		23341 ANTECEDENTES
Fecha	Origen	
3.4.73	Doc. 601	Integrante de los parodistas Los Sandro cuyas letras han demostrado tendencia "terrorista" e izquierdista.-qq-. Ev: A-2
15.4.75.	Doc. 626	-Integrante de la Murga "La Bohemia", la cual representaba al Frente Amplio.(1001).-(W) (Junior 1) Eval. F-2 (BI).-
25.2.75 JPM PD 07.00 a 0700	DOC.335	- Detenido el 22.2.75 conjuntamente con otros integrantes de la murga La Bohemia al retirarse de una actuación ya que saludaron con el brazo izquierdo en alto y el puño cerrado. Interrogado manifesto que lo hicieron con el brazo izquierdo ya qe la salida qudaba a la derecha, y que debía sostener con la mano un elástico que daba à la capa para que no se cayera.-(SS)-
27.2.75 JPM PD 07.00	Doc.375 a 07.00 .-	- Recuperó su libertad el 24.2.75 .-(SS)-

SERVICIO DE INFORMACION DE DEFENSA

123342-8

Fs. 1

Confeccionado el 12-V-1972.

VARIOS

FOTO

Apellidos RAMIREZ

Nombres Luis Eduardo

Fecha de Nacimiento 37 años (1968)

Lugar de Nacimiento Uruguay

Est. Civil Casado

Cred. Cívica ..... Ced. Identidad .....

Otros Documentos .....

Ocupación Obrero textil

Padre .....

Madre .....

Domicilio Baltimore 1579 Ciudad Montevideo

Otros datos: .....

FICHA COMPLEMENTARIA

DOCUMENTO		123342 ANTECEDENTES
Fecha	Origen	
12-VII-968	B72-D37 Parte 58	-Detenido por manifestación no autorizada durante las Medidas Prontas de Seguridad.-

MINISTERIO DE DEFENSA NACIONAL 123343-6

S. I. D.

16 AGO. 1975 f51

Dep. I Secc. I

Sub Secc. G

Ficha Nro. _____ Confec._____

RAMIREZ — Apellidos

Manuel — Nombres

DOCUMENTOS: C/C _____ (Serie / Nro.) C/I. _____ (Nro. / Dpto.)

OTROS DOC. _____ (Pasaporte / Lib. Enrol. / etc.)

NACIMIENTO: _____ (Fecha / Lugar)

DOMICILIO: _____ (Calle / Nro. / Teléf.) Dpto. MONTEVIDEO (Ciudad o Localidad)

PROFESION U OCUPACION: Funcionario

LUGAR: Banco de Seguros CARGO: Secc. Contaduría

IDEOLOGIA POLITICA: Izquierdista CLASIFICACION: Activista

DATOS COMPLEMENTARIOS: _____

Est. Civil [redacted] Cónyuge Hijos

Otros familiares

f52

Fecha	Documentos	123343 ANTECEDENTES A REGISTRAR
13.8.75	D. 1430	Funcionario del Banco de Seguros del Estado, en la Secc. Contaduría, sindicado por el informante como izquierdista activista.- Con fecha 6 de julio de 1973 se le realizó un sumario por parte de las comisiones de disciplina, siendo propósito del Directorio aplicar sanciones de 4 a6 meses de suspención sin goce de sueldo.- Evaluación C-3.-(I).-

SERVICIO DE INFORMACION
DE DEFENSA
Dep. I

MINISTERIO DE DEFENSA NACIONAL M/F
SERVICIO DE INFORMACION DE DEFENSA
1233-44-9

51
..... Sección
Act. Ant. Nac.
Ficha Nº 1311

Nombres y Apellidos: RAMIRES FILHO Marcos.

Fecha de Nacimiento: .....

Lugar de Nacimiento: .....
(País - Ciudad o Localidad - etc.)

Cred. Cív.: Serie ..... Nº ..... Ced. Identidad: .....

Otros documentos: .....
(Pasaporte — Libreta Enrolam. — etc.)

FOTO

Domicilio: .....
(Ciudad o Localidad) (Calle) Nº Teléf

Filiación

Edad aparente ..... Color del Cutis .....

Color del Cabello ..... Estatura Aproximada .....

Complexión ..... Aspecto Social .....

Señas particulares .....

Ficha confeccionada en Montevideo el 10 de Octubre de 1966

Fórm. 1

123344 Fs 2

ACTIVIDADES

(1) **Laborales:** Profesión Ferroviario Lugar de trabajo Rivere.

Cargo ..... Antigüedad .....

Otras Actividades .....

.....

(2) **Políticas:** Ideología COMUNISTA Actuación .....

Antecedentes .....

Antecedentes familiares .....

(3) **Sociales:** Estado Civil ..... Religión ..... Figuración .....

Grado Instrucción ..... Lugares que frecuenta .....

(4) **Económicas:** Situación ..... Capital aprox. ..... Vehículo .....
marca y Nº

Otros datos .....

Datos Complementarios .....

Apreciación Personal Gral. .....

.....

.....

FICHA COMPLEMENTARIA

F53

Documento		Antecedentes
Fecha	Origen	123344
29/XI/1965	77-64	-El reseñado ferroviario, elemento de enlace con núcleos ferroviarios de Cacequi a Santa Rosa, estuvo presente en el "plenario" realizado en la localidad de Piedra Agujereada en el departamento de Rivera. El plenario fue organizado por el Partido Comunista.-

Fs 1

JUNTA DE COMANDANTES EN JEFE VARIOS

Dep. I Secc. I

S. I. D. 123435 - 1

Sub Secc. A/N

Ficha Nº ..... Confec. 2.10.81

RAMIREZ de SARAVIA — Apellidos

María — Nombres

DOCUMENTOS: C/C ..... Serie ..... Nº ..... C/I. ..... Nº ..... Dpto.

OTROS DOC. ..... Pasaporte ..... Lib. Enrol. ..... cfc.

NACIMIENTO: ..... Fecha ..... Lugar

DOMICILIO: ..... Calle ..... Nº ..... Teléf. ..... Ciudad o Localidad

PROFESION U OCUPACION: .....

LUGAR: ..... CARGO: .....

IDEOLOGIA POLITICA: ..... CLASIFICACION: .....

DATOS COMPLEMENTARIOS: ..... Est. Civil ..... Cónyuge ..... Hijos

..... Otros familiares

3014

Fecha	Documentos	125345 ANTECEDENTES A REGISTRAR Pg 2
6.11.80 MONTEVIDEO	C.H.CP. Nº 242/80 PERMANENCIA	- 29.2.80.- Según datos aportados por el departamento 3 de la DNII, se establece que el causante junto a Carola A.S. de BALDASARRI y Sergio ABELLA, presentaron a Julio C'esar ESTELA MENDEZ para su afiliación al PCU, según material i incautado por O.C.O.A. en feb,/76 "Operación Morgan".- (VL)

Imp. Nacional 716/79

JUNTA DE COMANDANTES EN JEFE

S. I. D. 1233-45

F 53

Dep. I Secc. I

Sub Secc. A/N

Ficha Nº ..... Confec. 31/I/80

RAMIREZ — [illegible]

Apellidos — Nombres

DOCUMENTOS: C/C ..... C/I. .....

Serie — Nº — Nº — Dpto.

OTROS DOC. .....

Pasaporte — Lib. Enrol. — etc.

NACIMIENTO: .....

Fecha — Lugar

DOMICILIO: .....

Calle — Nº — Teléf. — Ciudad o Localidad

PROFESION U OCUPACION: .....

LUGAR: ..... CARGO: .....

IDEOLOGIA POLITICA: ..... CLASIFICACION: .....

DATOS COMPLEMENTARIOS: .....

Est. Civil — Cónyuge — Hijos

.....

Otros familiares

Fecha	Documentos	123443 ANTECEDENTES A REGISTRAR 64
14/XI/78	DNII	-Presentó conjuntamente con Carola D.S. de BALDASSARI para su afiliación al P.C.U. a Silvio K. Berardo, según material incautado por COCA en Feb./76 "Operación Morgan".-(CONSTAN. HAB. Nº 2118/78 DE LA SECC. 13a. MDEC. a nombre de RAMIREZ OTERO, María Cristina).-(U)

Imp. Nacional 716/79

55

VARIOS

JUNTA DE COMANDANTES EN JEFE

S. I. D.

123455

Dep. I Secc. I

Sub Secc. A/N

Ficha Nº ..... Confec. 2.10.81

RAmirez	María
Apellidos	Nombres

DOCUMENTOS: C/C ..... C/I. .....
Serie Nº Nº Dpto.

OTROS DOC. .....
Pasaporte Lib. Enrol. etc.

NACIMIENTO: .....
Fecha Lugar

DOMICILIO: .....
Calle Nº Teléf. Ciudad o Localidad

PROFESION U OCUPACION: .....

LUGAR: ..... CARGO: .....

IDEOLOGIA POLITICA: ..... CLASIFICACION: .....

DATOS COMPLEMENTARIOS: .....
Cónyuge Est. Civil Hijos

.....
Otros familiares

/

56

Fecha	Documentos	123345 ANTECEDENTES A REGISTRAR
6.11.80 MONTEVIDEO	C.H.C.P. N!242/80 PERMANENCIA	- 30.8.78.- Según datos aportados por la DNII, se establece que el causante presentó conjuntamente con Carola D.S, de BALDASARRI para su afiliación al PCU, a Silvio M. BERARDO según material incautado por O.C.O.A. en feb/976 "Operación Morgan".- (VL)

Imp. Nacional 716/79

MINISTERIO DE DEFENSA NACIONAL
SERVICIO DE INFORMACION DE DEFENSA
M/F

Fs. 1 ~~457~~

SERVICIO DE INTELIGENCIA

Dep. I (Seguridad) ~~Ficha~~ N.º ..... confeccionada el 2-9-1965.

Sección .....

R-542

123346-9

Foto

Apellidos RAMIREZ

Nombres María Candelaria

Fecha de Nacimiento: .....

Lugar de Nacimiento: Paraguay

Cred. Civ.: ..... Ced. Identidad: .....

Prontuario: ..... F. Censal: .....

Padre: .....

Madre: .....

Domicilio: ..... Ciudad: .....

Otros datos (Documentos y señas personales) Estudiante.

~~188761~~

Fr 2

FICHA COMPLEMENTARIA

Documento			123346 Antecedentes
N.º	Fecha	Origen	
75(1)-725.-	14-5-1965.	"EL POPULAR".	Con esta fecha se publica un artículo del "Movimiento Nacional de Solidaridad con el Pueblo Paraguayo" y del "Frente Unido de Liberación Nacional del Paraguay", denunciando públicamente el rapto de la reseñada, efectuado el 6 de abril, de su domicilio en el Kmt.3 de la vía férrea (Paraguay) efectuado por la policía de la dictadura de Stroessner.-
75-D-323.8-III-966.-			En el diario "El Popular" de la fecha se publica una nota que fuera enviada a Ruben RAMIREZ PANE, Embajador del Gobierno de Stroessner en nuestro País, por parte de distintas organizaciones de mujeres, solicitando la inmediata excarcelación de los presos políticos de Paraguay, como así mismo la amnistía general sin exclusiones para la vuelta a su país de todos los exiliados políticos paraguayos. En esta nota se le menciona a la misma como presa política en Paraguay.-

MINISTERIO DE DEFENSA NACIONAL 123347-7

S. I. D.

20 MAYO 1974 Fs 1

Dep. I Secc. I

Sub - Secc. G

Ficha Nro._____ Confec._____

RAMIREZ de CASAL — María E. . .(1)

Apellidos — Nombres

DOCUMENTOS: C/C._____ C/L._____

Serie Nro. Nro. Dpto.

OTROS DOC. _____

Pasaporte Lib. Enrol. etc.

NACIMIENTO: _____

Fecha Lugar

DOMICILIO: _____

Calle Nro. Teléf. Ciudad o Localidad

PROFESION U OCUPACION: _____

LUGAR: _____ **CARGO:** _____

IDEOLOGIA POLITICA: _____ **CLASIFICACION:** _____

DATOS COMPLEMENTARIOS: _____

Est. Civil [redacted] Cónyuge Hijos

_____

Otros familiares

Fs 9

Fecha	Documentos	123347 ANTECEDENTES A REGISTRAR
12/9/73	2929	Candidato de las elecciones universitarias, lista 116, para integrar la Asamblea del Claustro de la Facultad de Derecho. Orden Estudiantil. Lema: "Agrupación Batllista Universitaria". (K)
23/12/76	D.1582	- Indica lo mismo que el Doc. anterior.- Redactor de "MUNDO COLOR".-(Indica 1) (GG)

FICHA COMPLEMENTARIA

F6 / ~~835~~ -

Documento			123348-5 ANTECEDENTES
Nº	Fecha	Origen	
	8/7/66		RAMIREZ MARIA ESTHER Domicilio: Evaristo Ciganda 1262/2 - Montevideo

MINISTERIO DE DEFENSA NACIONAL
SERVICIO DE INFORMACION DE DEFENSA
M/F

~~[illegible]~~

~~[illegible]017~~

FICHA COMPLEMENTARIA

Fs-2

Documento			123348 ANTECEDENTES
Nº	Fecha	Origen	
	15/VI/966	77/27	Suscriptor de propaganda comunista rusa distribuída por EDITORIAL PUEBLOS UNILOS Domicilio: Evaristo Ciganda 1262/2 Montevideo

123349-3

Fs 1.

JUNTA DE COMANDANTES EN JEFE
S. I. D.

Dep. I V Secc. I
Sub. Secc. A
Ficha N.º ..... Conf. 29.12.82

RAMIREZ ORREGO — María Esther
Apellidos — Nombres

DOCUMENTOS: C/C ..... C/I. .....
Serie — N.º — N.º — Dpto.

OTROS DOC. .....
Pasaporte — Lib. Enrol. — etc.

NACIMIENTO: 9 años en 1977 — Argentina
Fecha — Lugar

DOMICILIO: .....
Calle — N.º — Teléf. — Ciudad o Localidad

PROFESION U OCUPACION: .....

LUGAR: ..... CARGO: .....

IDEOLOGIA POLITICA: ..... CLASIFICACION: .....

DATOS COMPLEMENTARIOS: .....
Est. Civil — Cónyuge — Hijos

Hija de: Julio y Vicenta — Hna. de: Carlos Alberto y Mariano Alejandro
Otros familiares

~~181877~~

Fecha	Documentos	123549 ANTECEDENTES A REGISTRAR	85 Z
17.12.82	23089/ 9	En una carta enviada por familiares de personas "presas, secuestradas, desaparecidas o asesinadas" al Papa Juan Pablo II con motivo de su visita a Buenos Aires que es publicada en el boletín "ENCUENTRO" vocero de la Comunidad de Cristianos Argentinos en el exilio, colateral de la BDT "MONTONEROS", y firmada entre otros por JULIO RODRIGUEZ DOMINGUEZ , se menciona al causante como SECUESTRADO el 14/3/77. Eval. B-2 (MB)	

SERVICIO DE INFORMACION
DE DEFENSA

123350-1
Confeccionado el 28 OCT. 1973 F5/1

Dep. 1

V A R I O S

FOTO

Apellidos RAMIREZ ALFONFO

Nombres María Graciela

Fecha de Nacimiento

Lugar de Nacimiento

Est. Civil

Cred. Cívica ____ Céd. Identidad 1.452.538

Otros Documentos

Ocupación

Padre

Madre

Domicilio José Castro 4431 Ciudad

Otros datos

FICHA COMPLEMENTARIA

DOCUMENTO		123350 ANTECEDENTES
FECHA	ORIGEN	
12.7.72	Doc.1987 Val. A-2	figura en una relación de personas que visitaron al extremista MALIKOSKY Rúben.-(SS)-
12.7.72	Doc.1987	Figura en una relación de personas que visitan al extremista Gabino Falero Montes de Oca. ..qq..

A/N

JUNTA DE COMANDANTES EN JEFE
S. I. D.

123351-9

08.06.82

Dep. I Secc. I

Sub Secc. A/N

Ficha Nº ..... Confec. .....

RAMIREZ de PEREZ CAORSI — María Irene
Apellidos — Nombres

DOCUMENTOS: C/C ..... **C/I.** .....
Serie — Nº — Nº — Dpto.

OTROS DOC. .....
Pasaporte — Lib. Enrol. — etc.

NACIMIENTO: .....
Fecha — Lugar

DOMICILIO: .....
Calle — Nº — Teléf. — Ciudad o Localidad

PROFESION U OCUPACION: .....

LUGAR: ..... **CARGO:** .....

IDEOLOGIA POLITICA: ..... **CLASIFICACION:** .....

DATOS COMPLEMENTARIOS: .....
Est. Civil — Cónyuge — Hijos

.....
Otros familiares

Fecha	Documentos	123351 ANTECEDENTES A REGISTRAR	52
02.06.82	15.533	Figura en una Nómina de Firmantes del Manifiesto de Residentes de Cerro Largo en Montevideo adherentes al Frente Amplio.- Eval.:A-1. (M) (VL) (GM) (LA).Indica ( ) ( ) ( ) ( ) ( ) .-(AÑO 1971)	

SERVICIO DE INTELIGENCIA
División I
(Seguridad)

MINISTERIO DE DEFENSA NACIONAL
SERVICIO DE INFORMACION DE DEFENSA
M/F
123352-7

.....Sección 851.
Act. Ant. Nac.
Ficha N.º [redacted]

Nombres y Apellidos: RAMIREZ de SACARELO, María L.

Fecha de Nacimiento: .....

Lugar de Nacimiento: .....
(País - Ciudad o Localidad - etc.)

Cred. Civ.: Serie ..... N.º ..... Ced. Identidad: .....

Otros documentos: .....
(Pasaporte - Libreta Enrolam. - etc.)

Foto

Domicilio: .....
(Ciudad o Localidad) (Calle) (N.º) (Telef.)

Filiación
- Edad Aparente ..... Color del Cutis .....
- Color del Cabello ..... Estatura Aproximada .....
- Complexión ..... Aspecto Social .....
- Señas particulares .....

Ficha confeccionada en Montevideo, el [redacted] abril de 1964.-

123352

ACTIVIDADES

(1) Laborales: Profesión ..... Lugar de trabajo .....

Cargo ..... Antigüedad .....

Otras actividades .....

.....

(2) Políticas: Ideología ..... Actuación .....

Antecedentes .....

Antecedentes familiares .....

(3) Sociales: Estado Civil ..... Religión ..... Figuración .....

Grado Instrucción ..... Lugares que frecuenta .....

(4) Económicas: Situación ..... Capital aprox. ..... Vehículo .....
marca y N.o

Otros datos .....

Datos Complementarios .....

Apreciación Personal Gral. .....

.....

.....

MARTINEZ de SACARELO, FICHA COMPLEMENTARIA María L.- 53

Documento		123352 Antecedentes
Fecha	Origen	
7-Mar-64	Dep. I(Seg.). B-77-D-2.-	En el allanamiento de la finca de la calle Acevedo Díaz Nº 1868, efectuado por la Policía de Montevideo, el día 7 de los corrientes, fue localizado abundante propaganda troskista y se encontró además un registro de contribuyentes donde figura el nombre del reseñado junto a las siguientes anotaciones: 14-7a (Avda.Brasil-Martí Santiago Vázquez 1134 (Devuelto, lo paga en Adm si tiene interés) $10,oo V.- Sin evaluar.-(U)

JUNTA DE COMANDANTES EN JEFE

S. I. D.

VARIOS

123353-5

Dep. I

Secc. I

Sub Secc. A/N

Ficha Nº ..... Confec. 2.10.81

RAMIREZ PASTORINO	María Selva
Apellidos	Nombres

DOCUMENTOS: C/C Serie BZB Nº 18.978 C/I. Nº 745.482 Dpto.

OTROS DOC. Pasaporte ..... Lib. Enrol. ..... etc. .....

NACIMIENTO: 26.8.35 Fecha R.O.U. Montevideo Lugar

DOMICILIO: Calle Florida Manzana 3 Solar 2 City Park (Shangrila)
Calle Nº Teléf. Ciudad o Localidad

PROFESION U OCUPACION: Oficial II de Enfermería

LUGAR: Hospital de Clínicas CARGO: .....

IDEOLOGIA POLITICA: ..... CLASIFICACION: .....

DATOS COMPLEMENTARIOS: Est. Civil ..... Cónyuge Hijo de: Pedro y Edelma Hijos

Otros familiares .....

Fecha	Documentos	123353 ANTECEDENTES A REGISTRAR	
5.11.80 MONTEVIDEO	C.H.C.P. Nº242/80 PERMANENCIA	- 21.9.81.- En el día de la fecha se contestó constancia a nombre del causante, para permanencia en el cargo que ocupa en el Hospital de Clínicas, sin anotaciones.-	(VL)

Imp. Nacional 716/79

JUNTA DE COMANDANTES EN JEFE 123354-3

S. I. D.

Dep. I V Secc. I

Sub. Secc. A/N

Ficha N.º ..... Conf. 29.12.82

RAMIREZ ORREGO — Apellidos

Mariano Alejandro — Nombres

DOCUMENTOS: C/C ..... Serie ..... N.º ..... C/I. ..... N.º ..... Dpto.

OTROS DOC. ..... Pasaporte ..... Lib. Enrol. ..... etc.

NACIMIENTO: 8 años en 1977 — Fecha

Argentina — Lugar

DOMICILIO: ..... Calle ..... N.º ..... Teléf. ..... Ciudad o Localidad

PROFESION U OCUPACION: .....

LUGAR: ..... CARGO: .....

IDEOLOGIA POLITICA: ..... CLASIFICACION: .....

DATOS COMPLEMENTARIOS: ..... Est.Civil ..... Cónyuge ..... Hijos

Hijo de: Julio y Vicenta Hno. de: Carlos Alberto y María Esther

Otros familiares

Fecha	Documentos	ANTECEDENTES A REGISTRAR
17.12.82	23089/19	123354 En una carta enviada por familiares de personas "presas, secuestradas, desaparecidas o asesinadas" al Papa Juan Pablo II con motivo de su visita a Buenos Aires que es publicada en el boletín "ENCUENTRO" vocero de la Comunidad de Cristianos Argentinos en el exilio, colateral de la BDT "MONTONEROS", y firmada entre otros por Julio Ramírez Domínguez, se menciona al causante como secuestrado el 14/3/77. Eval. B-2 (MB)

F52

123355-0

B1

JUNTA DE COMANDANTES EN JEFE
S. I. D.

Dep.I **A. N.** Secc. I

Sub Secc. **A/N**

Ficha Nro. ..... Confec. 17.3.82

RAMIREZ ALVAREZ — Apellidos

Mario — Nombres

DOCUMENTOS C/C. BMB 1792 — Serie / Nro.

C/I. 723.972 (1) — Nro. / Dpto.

OTROS DOC. ..... — Pasaporte / Lib. Enrol. / etc.

NACIMIENTO: 37 años (1958) — Fecha / Lugar

DOMICILIO República 1972 — D Muñoz 2079(1980)(2) — Calle / Nro. / Teléf. / Ciudad o Localidad

PROFESION U OCUPACION: Empleado cinematográfico

LUGAR: Cine 18 de Julio (1980)(3) CARGO: .....

IDEOLOGIA POLITICA: ..... CLASIFICACION: .....

DATOS COMPLEMENTARIOS: ..... — Est. Civil / Cónyuge / Hijos

..... — Otros familiares

F 2

FECHA	DOCUMENTOS	123355 ANTECEDENTES A REGISTRAR
0001	8.1.76	- Afiliado al Partido Comunista con el Nº 8359
31.5.80 P.D.Nº	1849 152/80	-31.5.80 - Continuando con las investigaciones en torno a ubicar a el o los responsables de los artefactos explosivos detonados que fueron encontrados en el Cine Iguazu, se realizó una inspección en su domicilio incautándose fichas de abono mensual y boletines informativos del U.U.C.U.,procediéndose a su detención.Interrogado manifestó:que fue integrante de la Comisión Directiva de U.E.C.E.,como Presidente hasta 1973,admitiéndo su afiliación al P.C. en el año 1958.Ignora el hecho investigado, pero tiene sospechas que el responsable pueda ser Julio Ruben CAL.Expresó asimismo que en una oportunidad la persona a la que acusa le mostró un rifle Winchester de grueso calibre.El causante junto a MURGIONDO José Luis y CAL fueron los principales agitadores dentro de la UECU.-Eval:A-1 (00) Indica del 1 al 3
30.6.80 PD 153/80	1856	-1º.6.80.-Recobró su libertad,por orden de la DNII.Ev 1:A-1. (ST)

F 3

SERVICIO DE INTELIGENCIA
División I
(Seguridad)

MINISTERIO DE DEFENSA NACIONAL
SERVICIO DE INFORMACIONES DE DEFENSA
12355 M/F
I. A. 0125-16/130

Sección
Act. Ant. Nac.
Ficha [redacted]

VARIOS

Foto

Nombres y Apellidos: RAMIREZ, Mario

Fecha de Nacimiento:

Lugar de Nacimiento: (País - Ciudad o Localidad - etc.)

Cred. Civ.: Serie N.º Ced. Identidad:

Otros documentos: (Pasaporte - Libreta Enrolam. - etc.)

Domicilio: Mont., (Ciudad o Localidad) (Calle) (N.º) (Telef.)

Filiación
- Edad Aparente — Color del Cutis
- Color del Cabello — Estatura Aproximada
- Complexión — Aspecto Social
- Señas particulares

[redacted]

Ficha confeccionada en Montevideo, el 23 de setiembre de 1957

123355 Fs. 4

ACTIVIDADES

(1) Laborales: Profesión ..... Lugar de trabajo .....

Cargo ..... Antigüedad .....

Otras Actividades .....

.....

(2) Políticas: Ideología ..... Actuación .....

Antecedentes .....

Antecedentes familiares .....

(3) Sociales: Estado Civil ..... Religión ..... Figuración .....

Grado Instrucción ..... Lugares que frecuenta .....

(4) Económicas: Situación ..... Capital aprox. ..... Vehículo ..... marca y N.o

Otros datos .....

Datos Complementarios (Dirigente de (UFCU) Unión Empleados Cinematográficos del Uruguay.

Apreciación Personal Gral. .....

.....

.....

FICHA COMPLEMENTARIA de: RAMIREZ, Mario 455

Documento		Antecedentes
Fecha	Origen	123355
23/IX/957	" EL POPULAR"	-Vice-Presidente de la Unión de Empleados Cinematográficos del Uruguay.
8/V/959	" EL POPULAR"	-Presidente de la Unión de Empleados Cinematográficos del Uruguay.Manifiesta en este diario comunista, que es favorable a la Central Unica de Trabajadores.-
18/IX/964	"MARCHA" B-75-(1)-D412	-Firma una carta dirigida al Director de este diario, como presidente de la Comisión Directiva de la Unión de Empleados Cinematográficos del Uruguay(U.E.C.U.) denunciando procedimientos del Jefe de Policía de Montevideo y Ministro del Interior, reclamando la renuncia de los mismos y amenaze, que si no renuncian"...los trabajadores y el pueblo tomaremos las medidas necesarias en defensa de las libertades amparados por la Constitución de la República"!-
28-Ene-966.	B-75-D-1.-	- Con motivo de cumplir el diario "El Popular" el IX Aniversario, firma una carta abierta a los trabajadores, dirigentes y personalidades sindicales y populares, en la cual hace un llamamiento de adhesión del homenaje al diario de referencia, que se realizará en el Palacio de Sud América, el 11 de febrero del corriente año.-

FICHA COMPLEMENTARIA 56

Documento		123355 Antecedentes
Fecha	Origen	

SERVICIO DE INTELIGENCIA
División I
(Seguridad)

SERVICIO DE INFORMACION DE EF NSA / F
123355
[redacted]

Sección «G»
Gremios 0[illegible]
Ficha N.° 457

Nombres y Apellidos: RAMIREZ Mario

Fecha y Lugar Nac.:

Cred. Civ.: Serie ..... N.° ..... Ced. Identidad:

Otros documentos:
(Pasaporte - Libreta Enrolam. - etc.)

Domicilio: Daniel Muñoz 2079
(Ciudad o Localidad) (Calle) (N.o) (Telef.)

Profesión:

Foto

Cargo y Lugar:

Ideol. Política: COMUNISTA Actuación: DIRIGENTE

Datos Complementarios:

Apreciación General:

~~45795~~

Ficha confeccionada MONTEVIDEO 3 de Junio de 1963.

Documento		Antecedentes FB 123355
Fecha	Origen	
24 /10/1962.	"EPOCA"	**Adherido al Frente Isquierda de Liberación.**
1/5/66 23	"Epoca"	-Electo en el II Congreso de la CTU, como Dirigente Titular de la misma. -Pertenece a la Unión de Empleados Cinematográfic del Uruguay.-
10.7.75	842 Ev.A-1.	-Presidente de la Unión de Empleados Cinimatográficos del Uruguay.(U.E.C.U.).(E).-

J. C. J.
Dpto. 1

123559

F-9 05 AGO. 1976

Apellidos RAMIREZ ALVAREZ

Nombres Mario

Documentos C.C.BMB1702-37 años(1958)-Dom:República 1972-Empl.Cinematografista-Af. al P.C. Nº 8359-

Ant, Secc: A B C D E G V

☐ ☐ ☐ ☐ ☐ ☐ ☐

Secreto

ANTECEDENTES Fs 10.

123355

Doc. 0001 de fecha 8.1.76 -qq-Ev.:B-2.-

123356-8

F8 1

JUNTA DE COMANDANTES EN JEFE

S. I. D.

DEP. I SEC. I

SUB SECC. E

27.04.82

FICHA Nº ..... CORREC. .....

RAMIREZ RAMOS — Apellidos

Mario Nelson — Nombres

DOCUMENTOS: C/C ..... Nº ..... Dpto. C/I. ..... Serie ..... Nº

OTROS DOC. ..... Pasaporte ..... Li. Enrol ..... etc.

NACIMIENTO: ..... Fecha ..... Lugar

DOMICILIO: ..... Calle ..... Nº ..... Teléf. ..... Ciudad o Localidad

PROFESION U OCUPACION: .....

LUGAR: ..... CARGO: .....

IDEOLOGIA POLITICA: ..... CLASIFICACION: .....

DATOS COMPLEMENTARIOS: ..... Est. Civil ..... Cónyuge ..... Hijos

..... Otros familiares

158297

FSL

FECHA	DOCUMENTOS	123356 ANTECEDENTES A REGISTRAR
16.02.82	D.6004/81/	-Se encuentra comprendido en el Art.lo. literal b) del Acto Institucional No.4,por haber sido procesado el 3 /IX /75 por los delitos previstos en. C.P.M. 46 inc.1, 168.7. C.P.O. 476T.2", 137 Num.1, 194, 172 Num.2., 58, 57 EVALUACION A-1 (LA)

Imp. Nacional 1933/78

123357-6

F51

MINISTERIO DE DEFENSA NACIONAL
S. I. D.

Dep. I Secc. I
Sub - Secc. A/N
Ficha Nro. ____ Confec. 2.2.76

RAMIREZ — Marta
Apellidos — Nombres

DOCUMENTOS: C/C ____ Serie ____ Nro. ____ C/I. ____ Nro. ____ Dpto. ____

OTROS DOC. ____ Pasaporte ____ Lib. Enrol. ____ etc. ____

NACIMIENTO: ____ Fecha ____ Lugar ____

DOMICILIO: Eduardo Acevedo 859 ____ Calle ____ Nro. ____ Teléf. ____ Ciudad o Localidad ____

PROFESION U OCUPACION: ____

LUGAR: ____ CARGO: ____

IDEOLOGIA POLITICA: Comunista CLASIFICACION: U.J.C.

DATOS COMPLEMENTARIOS: ____ Est. Civil ____ Conyuge ____ Hijos ____

Otros familiares

F 2

Fecha	Documentos	ANTECEDENTES A REGISTRAR
		123357
17.12.75	2117	Afiliada a la Seccional Cordón de la proscripta U.J.C. con el No. 30.100 de acuerdo a una lista de integrantes de la misma, recientemente capturada en un "berretín" del domicilio de MARIA DEL ROSARIO GONZALEZ SCAYOLA DE FERNANDEZ. Evaluación: A-1 (Z)
		19/JUL/978 -Se contestó por Mem.(A) No. 1419/78 a la D.N.I.I.(CC)
19/X/79		- Se contestó Constancia de Habilitación para Cargos Públicos con el Nº 3.146/78 Seccional 9a. no pudiéndose establecer si se trata de la misma persona. a nombre de RAMIREZ CESARONI, Martha Elizabeth.- (N)

JUNTA DE COMANDANTES EN JEFE 123358-4 Dep. I Secc. I

S. I. D. Sub Secc. A/N

Ficha Nº ..... Confec. .....

RAMIREZ CESARONI	Martha Elizabeth
Apellidos	Nombres

DOCUMENTOS: C/C PAA 19418 (Serie / Nº) C/I. 1.084.529 (Nº / Dpto.)

OTROS DOC. ..... (Pasaporte / Lib. Enrol. / etc.)

NACIMIENTO: 4/9/46 (Fecha) Montevideo (Lugar)

DOMICILIO: 2 de Mayo Nº 1437 (Calle / Nº / Teléf.) Mdeo. (Ciudad o Localidad)

PROFESION U OCUPACION: Químico

LUGAR: OSE **CARGO:** .....

IDEOLOGIA POLITICA: ..... **CLASIFICACION:** .....

DATOS COMPLEMENTARIOS: ..... (Cónyuge / Est. Civil / Hijos)

Padres: Julio y Rosa

Otros familiares

Fo 2

Fecha	Documentos	123358 ANTECEDENTES A REGISTRAR
1979	0433	Delegado de Mesa por las listas 808-4190, en las elecciones nacionales de 1971, por el Departamento de Montevideo, Circuito Iº 775.-(U)
29/X/80.	D.0639	-Según Acta tomada en el D-6/IIII el 9/11/79, es indagado sobre su actividad político-gremial, expresa que no ha estado afiliado a ningún tipo de Asociación o Partido Político, declarando además que su única actividad política fue en las últimas elecciones nacionales, donde actuó como Delegado de Mesapor el P.D.C., Listas 808-1808, no recordando el lugar exacto donde estaba ubicada dicha Mesa. Con fecha 10/12/78, solicita en Sec. 9a. Constancia de Habilitación para Cargos Públicos, Form. Nº 3146 expidiéndosele Categoría "3".-(U)
29/X/80	D.0639	-La Corte Electoral confirma la protocolización de D. 0433/79.-(U)

Imp. Nacional 216/79

Fo 2

Fecha	Documentos	123358 ANTECEDENTES A REGISTRAR
1979	0433	Delegado de Mesa por las listas 808-4190, en las elecciones nacionales de 1971, por el Departamento de Montevideo, Circuito Nº 775.- (U)
29/X/80	D.0639	-Según Acta tomada en el D-6/XIII el 9/11/79, es indagado sobre su actividad político-gremial, expresa que no ha estado afiliado a ningún tipo de Asociación o Partido Político, declarando además que su única actividad política fue en las últimas elecciones nacionales, donde actuó como Delegado de Mesa por el P.D.C., Listas 808-1808, no recordando el lugar exacto donde estaba ubicada dicha Mesa. Con fecha 10/12/78, solicita en Sec. 9a. Constancia de Habilitación para Cargos Públicos, Form. Nº 3146 expidiéndosele Categoría "A".- (U)
29/X/80	D.0639	-La Corte Electoral confirma la protección de D. 0433/79.-(U)

Imp. Nacional 716/79

SERVICIO DE INFORMACION
DE DEFENSA
Dep. VARIOS

123359-2

Confeccionado el 24.5.72.

APE

PE
661

FOTO

Apellidos RAMIREZ de ROSIELLO

Nombres MERCEDES

Fecha de Nacimiento

Lugar de Nacimiento

Est. Civil

Cred. Cívica Céd. Identidad

Otros Documentos

Ocupación PROFESORA

Padre

Madre

Domicilio Ciudad

Otros datos

~~209165~~

CHIESA Hnos. Ltda - 8.000 - 3 - 72

FICHA COMPLEMENTARIA Fo 2

DOCUMENTO		723359 ANTECEDENTES
Fecha	Origen	
1972.	Inf.J.P.de M.Nro.53.	Postulante de la lista 68 ; ("Fortalecimiento de la G.P.M. Basadc en el desarrollo de los núcleos liceales") para integrar la Ccmisión Fiscal de la Gremial de Profesores de Montevideo. Período 1971.72. (W).
7/5/1971.-	75-2311	-En el día de la fecha integra la Sección NOTAS Y REPORTAJES del Semanario "MARCHA".-(PP).-
26/IV/73	"RESPUESTA"	Celabera en el primer ñumero de este Semanario, órgano de "La Corriente", de línea ultraizquierdista (R)
23.XII.75.	Doc.2176.	- Integra una nómina de Profesores del Instituto "ARTIGAS" (IPA) firmantes de un testimonio de Solidaridad con el Prof. Alfredo R.CASTELLANOS, colaborador del Semanario "MARCHA", cormilitante del Frente Amplio, que fuera cesado en sus funciones de Director del mencionado Instituto. Eval: F - 2. (Y).
26/11/71	MARCHA	-Integra una nómina de escritores adheridos al Frente Amplio.-(U).
20.5.82.	D.14990	Es mencionado en la página/s 101 del libro "EL CCMUNISMO EN URUGUAY", integra el cuerpo de Redacción de la Revista "BRECHA".-Eval.^-1.-(FE)
	19.7.83	Memo(A)1564/83 para la 2a.Div.EMGA.(i).

MINISTERIO DE DEFENSA NACIONAL

S. I. D.

123359

Dep. I 53 Secc. I

23 FEB. 1976

Sub Secc.

Ficha Nro. ____ Confec. ____

RAMIREZ de ROSSIELLO — Mercedes

Apellidos — Nombres

DOCUMENTOS: C/C ____ C/I. ____

Serie Nro. Nro. Dpto.

OTROS DOC. ____

Pasaporte Lib. Enrol. etc.

NACIMIENTO: ____

Fecha Lugar

DOMICILIO: ____

Calle Nro. Teléf. Ciudad o Localidad

PROFESION U OCUPACION: Profesora

LUGAR: I.P.A. CARGO: ____

IDEOLOGIA POLITICA: ____ CLASIFICACION: ____

DATOS COMPLEMENTARIOS: ____

Est. Civil Cónyuge Hijos

6519

Otros familiares

F4

Fecha	Documentos	123359 ANTECEDENTES A REGISTRAR
23.12.75	2176	Integra una nómina de Profesores del Instituto de Profesores "Artigas" (IPA), firmantes de un Testimonio de Solidaridad con el Prof. Alfredo R. CASTELLANOS, que fuera cesado en sus funciones de Director del mencionado Instituto.- (I)

123360-0

851.

SERVICIO DE INFORMACION DE DEFENSA

Dep. 1

VARIOS

Confeccionado el 12.6.78

FOTO

Apellidos RAMIREZ CODESIDO

Nombres Mercedes Matilde

Fecha de Nacimiento 51 años(1978)

Lugar de Nacimiento Uruguay

Est. Civil Casada

Cred. Cívica ARB Nº5132 (1) Céd. Identidad

Otros Documentos

Ocupación

Padre

Madre

Domicilio Tomás Gomez 3764 Bis Ap. 2 Ciudad

Otros datos:

Fs. 8

FICHA COMPLEMENTARIA

DOCUMENTO		123360 ANTECEDENTES
Fecha	Origen	
7.6.78 PD. 6 a 6	679	6.6.78 -Se registró su arribo al Aeropuerto de Carrasco procedente de Madrid -España, habiendose observado en una de las hojas de su pasaporte, de que el mismo es válido para viajar unicamente a España, Italia y Francia. Es de constar que registra antecedentes en la DNII por sus actividades izquierdistas.- (DD)
	19.7.83	Memo(A)1564/83 para 2a.Div.EMGA.(i).-
04.04.979 Pag.36	Doc.433/	Año 1971:Delegada de Mesa en las elecciones nacionales del corriente año por el Frente Amplio, Dpto.Montevideo Circuito Nº791.- Indica (1).-(i). EVALUACION:A-1.

MINISTERIO DE DEFENSA NACIONAL

S. I. D.

123361-8

Dep. I Secc. I

Sub-Secc. **A/N**

Ficha Nº ..... Confec. .....

Fc1.

RAMIREZ — Apellidos

Miguel — Nombres

DOCUMENTOS: C|C ..... Serie ..... Nº ..... C|I ..... Nº ..... Dpto.

OTROS DOC.: ..... Pasaporte ..... Lib. Enrol. ..... etc.

NACIMIENTO: ..... Fecha ..... Lugar

DOMICILIO: (1) Barrio López — Calle — Nº — Telef. — Tacuarembó — Ciudad o Localidad

PROFESION U OCUPACION: .....

LUGAR: ..... **CARGO** .....

IDEOLOGIA POLITICA (2) Comunista - UJC.- **CLASIFICACION** (3) Círculo Tacuarembó Carnet Nº2227 - Ingresó:3/60

DATOS COMPLEMENTARIOS ..... Est. Civil ..... Conyuge ..... Hijos

..... otros familiares

Ficha confeccionada en:Montevideo,22 de Octubre de 1969.-

FECHA	DOCUMENTOS	123361	ANTECEDENTES A REGISTRAR
III/62	Mondel Nº161 - Indica ① al ③		

Fs 1.

123362-6

JUNTA DE COMANDANTES EN JEFE
S. I. D.

Dep. I Secc. I
Sub Secc. A/N
Ficha Nro. ____ Confec. 9/12/77

RAMIREZ MONTERO — Apellidos
Miguel — Nombres

DOCUMENTOS: C/C JDD-3414 — Serie Nro. — C/I. ____ — Nro. Dpto.

OTROS DOC. ____ — Pasaporte Lib. Enrol. etc.

NACIMIENTO: 47 años (1970) — Fecha Lugar

DOMICILIO: Estación Constitución- — Calle Nro. Teléf.
Salto — Ciudad o Localidad

PROFESION U OCUPACION: Cocinero ANCAP

LUGAR: ____ CARGO: ____

IDEOLOGIA POLITICA: ____ CLASIFICACION: ____

DATOS COMPLEMENTARIOS: ____
Est. Civil I [illegible] Cónyuge Hijos

Otros familiares

Fs 2

Fecha	Documentos	123362 ANTECEDENTES A REGISTRAR
30/4/76	0571	-Afiliado al Partido Comunista Nº45511 desde el 23.6.70. Presentado por Rúben Fernandes y Raúl Gancio.Eval.B.1(K).-

J. C. J. 9/12/77 123362 F3

Dpto. 1

Apellidos RAMIREZ MONTERO

Nombres Miguel

Documentos: AFILIADO AL PARTIDO COMUNISTA Nº45511

Ant. Secc.	A	B	C	D	E	G	V
	☐	☐	☐	☐	☐	☐	☐

Secreto

123362 ANTECEDENTES

64

EDAD: 47 años (1970)

DOCUMENTO: CC. JDD-3414.

DOMICILIO: Estación Constitución-Salto

PROFESION: Cocinero ANCAP

Doc.0571-30/4/76-Eval.B.1(K).-

SERVICIO DE INFORMACION
DE DEFENSA
Dep. 1

123363-4

Confeccionado el 19 de setiembre de 1972

VARIOS

FOTO

Apellidos RAMIREZ ROMERO

Nombres Milton Antonio

Fecha de Nacimiento 18 Años(1972)

Lugar de Nacimiento R.O.U.

Est. Civil Soltero

Cred. Cívica BNA 29685 (3) Céd. Identidad No.1.227.081 (1)

Otros Documentos

Ocupación Estudiante Liceo Piloto Nº 10
Func. de UTE

Padre

Madre

Domicilio Mariano Soler No. 3679 (2) Ciudad

Otros datos

CHIESA Hnos. Ltda - 8.000 - 3 - 72

FICHA COMPLEMENTARIA F2

DOCUMENTO		123163 ANTECEDENTES
Fecha	Origen	
20/II/972.D. 217	2. SUMI 101.	Es detenido junto a: CRISTINA MONICA SORRONDEGUI,en momentos qu que se encontraban tomando fotografías del Puerto de Montevideo. Recuperan la libertad en la misma fecha.-(J).-
23.9.72	D- 3167	- Idem al SUMI 101.- Indica:1,2.- (CC).-
15/X/1973	Doc.4308 Cdo. FF.CC. No.1014	- Fué procesado por la Justicia Militar por el delito de ; "ASOCIACION SUBVERSIVA".- (C.C)
24/1/74	Inf.Mens. XII/73 D.-0107	-Indica lo mismo que el documento anterior.(D)
20.5.74	D. 1142	Fue declarado cesante por haber sido detenido por las FF.CC, habiéndose comprobado su participación en diversas volanteadas por lo cual fue procesado por el delito de "Asociación Subversiva".-qq-.
20/V/77	D.0475 PME	-figura en una nómina de privados de libertad en el Ambito del Ejército al 6/Agosto/976.Lugar de Reclusión: EMIR 1.Eval.A-1.(P).-
20.5.77	0475(B)PME	6.8.76:Det.3.8.73.Procesado.Eval.A-1(P).-

RAMIREZ ROMERO Milton Antonio

	DOCUMENTOS	123363 ANTECEDENTES A REGISTRAR
17-3-78	D.453	-Figura en una relación de Movimiento de Recluídso al 28-2-78.Fue condenado el 25-11-76,a 8 años de Penitenciería.JUEZ M.1a.I.4to.T.FECHA DE DETENIDO:31-8-73. ANTECEDENTES:Art.60 (V) CPM. Eval.A-1 (V)
10.10.80	0470	-Aparece en una relación de reclusos del E.M.R. Nº 1, integrantes del denominado movimiento "PUNTISTA". Es visitado en el establecimiento por: Dionisio RAMIREZ (padre); Lucía ROSAS(abuela);ma. LAMAS de ROMERO (abuela).Eval:A-1. (TT).-
12.80 P.E.I.Nº	Doc.0851 138/80	- Integra el Grupo de "Cuadros Intermedios" en el Movimiento "Seispuntistas" dentro del E.M.R. 1. Eval.C-1.- (JJ)
26.5.81	4273	- Hijo de DIONISIO SECUNDINO RAMIRES ROSAS quien fuera detenido por su presunta vinculación con el Movimiento Seis Puntista y liberado en el régiemn de L.V. el 09.01.81.- (OO)
24.6.81 PRENSA "LA MAÑANA"	5174	- El 11.5.81, fué procesado por "Asociaciones Subversivas".- (Q)
12.06.81	D.4807 EMR 1	- Figura enrrelacion de reclusos evacuados en el periodo comprendido entre el 25 de febrero al 25 de mayo de 1981.-Siendo reingreso en E.M.R.1, 19/5/81.-(BC).-

FECHA	DOCUMENTOS	123163 ANTECEDENTES A REGISTRAR 84
6.7.81	5647	-Indica lo mismo que el Documento Nº. 5174/81.EVAL A-1 (Q)
11.7.81	Consolidado 2.7.81 D.5854	- Baja/En:I.5. Alta/E.M.R.1. Fecha: 21.05.81. Causa: Traslado. Juez: J.M. I.3er.T.. Antecedentes: PROCESADO NUEVAMENTE. Eval.A.1.-(KK)
11.11.81	Doc. 9452	-Figura en una relación de Movimiento de Recluídos al 30.09.81. Movimiento: Condenado - Fecha: 27.08.81 - Causa: Libertad definitiva - Juez: 1a.Instancia 4to. turno - Fecha de detención:31. 8,73 - Antecedentes: Permanece a Disposición de la Justicia Militar. Eval.: A-1 (AN)
16.02.82	D. 5757/81 35	-Figura en una relacion de la Corte Electoral, de ciudadanos inscriptos en el Registro Cívico Nacional, que se encuentran comprendidos en el Art. 1, Literal "B" del Acto Institucional No. 4, con prohibicion de ejercer el derecho de voto. (Procesados por delitos de "Lesa Nacion").EVALUACION A-1(VL) Indica (3) ( )
16.02.82	D.6004/81/ 50	-Se encuentra comprendido en el Art.1o. literal b) del Acto Institucional No.4,por haber sido procesado el 31 IX 1973 por los delitos previstos en. C.P.M. 60(V) CAP. VI BIS, cometidos en reiteración real (C.P.M. 7, C.P.O 54) C.P.O. 132 inc. 6, 137 EVALUACION A-1 (LA)

FECHA	DOCUMENTOS	123363 ANTECEDENTES A REGISTRAR 85
4.1.83	28460	Es mencionado en Acta Labrada de declaraciones de Conrado Alceo GYURKOVITS HERBON del 8.5.1972 (Ver página 101).- Eval. A-1 (ME)
9.3.83	21296/82	- Es mencionado en informe realizado por el "Servicio de Paz y Justicia" (SERPAJ-URUGUAY), referente a la situación de los "presos políticos", en nuestro país.- - Dicho informe aduce a la situación del causante, entre la de otros detenidos, que presuntamente están siendo retenidos en el Establecimiento de Reclusión de Libertad.- - Cabe agregar que el mencionado informe del SERPAJ-URUGUAY indica como fecha de liberación del titular, el día 31 de agosto de 1981, siendo reprocesado seis meses después de haber dejado el Establecimiento de Reclusión antes mencionado (NecLuso No.1326).- Eval. D-5 (Y)
5.4.83.	24324/83	FECHA DE DETENIDO: 31.8.73, UNIDAD CAPTORA: Reg.C.6, CONDENADO: 8a, FECHA DE LIBERTAD PROBABLE: 31.8.81, Art.60(V)CPE SEDICIONISTA.-Eval.A-1.-(ME)
22.4.83	26042/19	En Consolidado de P.M.E. de fecha 28.2.83, figura como detenido el 31.08.73. Condenado: 25.11.76. Sent. 2da. Inst.:8 años P. y L.D.:31.08.81. Sent. 1a. Inst. :24.02.82:9 años P. C. 134/82.Juez 1a. I. 4to. T. CONDENADO.S.T.M. 24.02.83: 9 años P: Causa 134/82. (2 Causss). Eval.A-1.(ME)

FECHA	DOCUMENTOS	123363 ANTECEDENTES A REGISTRAR 856
13.6.83	0663/80 pag.7	-16.6.80-Indica Idem Doc.0470/80, aportando No.Rel:1326, Eval:A-1(M).-
28.6.83	24746/83 Pág.031	-03.03.83-Figura en una relación procedente de la P.M.E. de detenidos en el E.M.R.1.Detenido el 31.08.73.Perteneciente al M.L.N.-EVAL:A-1 (Q)
28.6.83	18378/82	-02.09.82-Indica idem Doc. 24746/83, agregando:Procesado por: "Asociación subversiva, Ley 14068 Art.60(V).-EVAL:B-2(Q)
6.4.84	8402053/001	19.3.84 Según documentación incautada en la fecha, en la receptoría de Aduana del Chuy, figura en una nómina de personas mencionadas como: "Presos Políticos, Reprocesados por la Justicia Militar", dándose como fecha de vencimiento de lapena: 5/82. Eval.B-2 (SI)

MINISTERIO DE DEFENSA NACIONAL

S. I. D.

123363

15 MAY 972.

Dep. I Secc. I

Sub - Secc. G

Ficha Nro._____ Confec._____

RAMIREZ ROMERO — Apellidos

Milton Antonio — Nombres

DOCUMENTOS: C/C._____ (Serie / Nro.) C/I 1.227.081 (Nro. / Dpto.)

OTROS DOC. _____ (Pasaporte / Lib. Enrol. / etc.)

NACIMIENTO: 25/10/953 (Fecha) Montevideo (Lugar)

DOMICILIO: Mariano Soler 3679 (Calle / Nro.) Montevideo (Teléf. / Ciudad o Localidad)

PROFESION U OCUPACION: Estudiante

LUGAR: Liceo Nº 18 CARGO: _____

IDEOLOGIA POLITICA: Izquierdista CLASIFICACION: Activo

DATOS COMPLEMENTARIOS: _____ (Est. Civil / Conyuge / Hijos)

Padre: Dionisio Ramírez Madre: Nélida Romero

Otros familiares

Fs 8

Fecha	Documentos	123163 ANTECEDENTES A REGISTRAR
27/11/73	4102	Figura en lista de identificación de elementos izquierdistas que cursaban estudios en secundaria en 1971, sindicado como agitador. (K)

123364-2 Fs 1.

SERVICIO DE INFORMACION
DE DEFENSA
Dep. 1

V A R I O S

Confeccionado el 25.7.73

FOTO

Apellidos RAMIREZ

Nombres Nélida Mabel

Fecha de Nacimiento

Lugar de Nacimiento

Est. Civil

Cred. Civica Céd. Identidad

Otros Documentos

Ocupación

Padre

Madre

Domicilio Ciudad

Otros datos

Imp. CHIESA Hnos. Ltda. 4.000 - 11 - 72

FICHA COMPLEMENTARIA Fs 2.

DOCUMENTO		123364 ANTECEDENTES
Fecha	Origen	
1971.	Lista 890	-Candidato en el 123.lugar a la Junta Departamental por el dpto.de Durazno sub lema Frente Duraznense. -_(SS)_

JUNTA DE COMANDANTES EN JEFE 123365-9

S. I. D.

FBI

Dep. I Secc. I

Sub Secc. A/N

Ficha Nº ____ Confec 24.2.82.

RAMIREZ NEIRA — Apellidos

Nelly Amanda — Nombres

DOCUMENTOS: C/C ..... (Serie / Nº) C/I. ..... (Nº / Dpto.)

OTROS DOC. ..... (Pasaporte / Lib. Enrol. / etc.)

NACIMIENTO: ..... (Fecha / Lugar)

DOMICILIO: ..... (Calle / Nº / Teléf. / Ciudad o Localidad)

PROFESION U OCUPACION: .....

LUGAR: ..... CARGO: .....

IDEOLOGIA POLITICA: ..... CLASIFICACION: .....

DATOS COMPLEMENTARIOS: ..... (Est. Civil / Cónyuge / Hijos)

..... (Otros familiares)

Fecha	Documentos	123365 ANTECEDENTES A REGISTRAR	Fs2
26.1.82.	11319	-Se autoriza (por Télex dirigido a VENEZUELA) la expedición o renovación del Pasaporte del causante.--Eval.A:2.--(TJ)	

JUNTA DE COMANDANTES EN JEFE

S. I. D.

123366-7

Dep. I Secc. I

Sub Secc. A/N

Ficha Nº ..... Confec. 26.X.82

RAMIREZ — Apellidos

NELSON — Nombres

DOCUMENTOS: C/C. ..... Serie Nº C/I. ..... Nº Dpto.

OTROS DOC. ..... Pasaporte Lib. Enrol. etc.

NACIMIENTO: ..... Fecha Lugar

DOMICILIO: Artigas Nº114 (Durazno) en 1966.- Calle Nº Teléf. Ciudad o Localidad

PROFESION U OCUPACION: .....

LUGAR: ..... CARGO: .....

IDEOLOGIA POLITICA: ..... CLASIFICACION: .....

DATOS COMPLEMENTARIOS ..... Est. Civil Cónyuge Hijos

..... Otros familiares

Fecha	Documentos	ANTECEDENTES A REGISTRAR
		12366 F2
24.9.82	D. 19986	Año 1971: Se establece que:"según Plan Nacional de Penetración del Partido Demócrata Cristiano, el causante es afiliado a dicha agrupación política.- EVAL.B-2.(i)(L)
R.E.	8298	

Fecha	Documentos	ANTECEDENTES A REGISTRAR 12366 F 2
24.9.82 R.E.	D. 19986 8298	Año 1971: Se establece que:"según Plan Nacional de Penetración del Partido Demócrata Cristiano, el causante es afiliado a dicha agrupación política.- EVAL.B-2.(i)(L)

SERVICIO DE INFORMACION DE DEFENSA

Dep. 1

123367-5 FBI

Confeccionado el 15 de Octubre de 1969

VARIOS

FOTO

Apellidos RAMIREZ

Nombres Nelson

Fecha de Nacimiento

Lugar de Nacimiento

Est. Civil

Cred. Cívica: Céd. Identidad

Otros Documentos Pte. Urug. Nº 108.364

Ocupación

Padre

Madre

Domicilio Ciudad

Otros datos:

[redacted]

FICHA COMPLEMENTARIA F-2

DOCUMENTO		123367 ANTECEDENTES
Fecha	Origen	
26/VII/68	LPoPM	En el día de ayer,partió con destino a Praga(Checoeslovaquia)acompañado de MARIO ESPINOLA y de otros conocidos comunistas.Vía SAS.-

VARIOS

Fs/

JUNTA DE COMANDANTES EN JEFE 123368-3 Dep. I Secc. I

S. I. D.

Sub Secc. MM

Ficha Nº ..... Confec. 10/6/80.-

RAMIREZ DIES — Apellidos

Nelson Wellington — Nombres

DOCUMENTOS: C/C BAB 33.029 — Serie / Nº — C/I. 712.486 — Nº / Dpto.

OTROS DOC. ..... — Pasaporte / Lib. Enrol. / etc.

NACIMIENTO: 13/12/934 — Fecha — Montevideo.- — Lugar

DOMICILIO: Tiburcio Gómez Nº1842 — Calle / Nº / Teléf. / Ciudad o Localidad

PROFESION U OCUPACION: .....

LUGAR: I.M.M. CARGO: Auxiliar Grado 7.-

IDEOLOGIA POLITICA: ..... CLASIFICACION: .....

DATOS COMPLEMENTARIOS: ..... Casado.- ..... — Cónyuge / Est. Civil / Hijos

Hijo de Claudio Loreto y de Leonor.- — Otros familiares

83027

F52

Fecha	Documentos	123368 ANTECEDENTES A REGISTRAR
10/6/80	D.N.I.I.	-Como integrante de la Comisión Permanente del Comité Ejecutivo de la Agrupación Batllista "Claudio Ramirez Abella" en caracter de Presidente, firma una solicitud a los efectos de poder realizar una Asamblea de dicha agrupación. Por resolución del Ministerio del Interior, no se hizo lugar a dicha petitorio.-
		-23/2/979.Integra la Comisión Directiva del Club Social, Cultural y Deportivo Independencia en carácter de Tesorero (Datos extraídos de la C.H.C.P. de la secc. 9na. de fecha 19/12/78, Nº 3620.).-(P).-

Imp. Nacional 716/79

123369-1

JUNTA DE COMANDANTES EN JEFE
S. I. D.

Dep. I V Secc. I

Sub. Secc.

Ficha N.º ..... Confec. 23.12.82

RAMIREZ (Apellidos) Norberto Julio (Nombres)

DOCUMENTOS: C/C ..... (Serie) ..... (N.º) C/I. ..... (N.º) ..... (Dpto.)

OTROS DOC. ..... (Pasaporte) ..... (Lib. Enrol.) ..... (etc.)

NACIMIENTO: ..... (Fecha) Argentina (Lugar)

DOMICILIO: ..... (Calle) ..... (N.º) ..... (Teléf.) ..... (Ciudad o Localidad)

PROFESION U OCUPACION: .....

LUGAR: ..... CARGO: .....

IDEOLOGIA POLITICA: ..... CLASIFICACION: .....

DATOS COMPLEMENTARIOS: ..... (Est.Civil) ..... (Cónyuge) ..... (Hijos)

Hno. de: Laureano César

(Otros familiares)

181708

Fecha	Documentos	103760 ANTECEDENTES A REGISTRAR T07
17.12.82	23089/119	En una carta enviada por familiares de personas "presas, secuestradas, desaparecidas o asesinadas" al Papa Juan Pablo II con motivo de su visita a Buenos Aires que es publicada en el boletín "ENCUENTRO" vocero de la Comunidad de Cristianos Argentinos en el exilio, colateral de la BDT "MONTONEROS", y firmada entre otros por LADISLAO CESAR RAMIREZ , se menciona al causante como "SECUESTRADO el 16/3/78 . Eval. B-2 (MB)

123370-9

Fs 1

JUNTA DE COMANDANTES EN JEFE

S. I. D.

Dep. I Sec. I

Sub Secc. A/N

Ficha Nro. 15/12/77 Confec.

RAMIREZ VILLALBA — Norma Teresa

Apellidos — Nombres

DOCUMENTOS: C/C ..... Serie Nro. C/I. ..... Nro. Dpto.

OTROS DOC. ..... Pasaporte Lib. Enrol. etc.

NACIMIENTO: 18 años (1970) ..... Fecha Lugar

DOMICILIO: Pueblo Belen ..... Salto

Calle Nro. Teléf. Ciudad o Localidad

PROFESION U OCUPACION: Ama de Casa

LUGAR: ..... CARGO: .....

IDEOLOGIA POLITICA: ..... CLASIFICACION: .....

DATOS COMPLEMENTARIOS: .....

Est. Civil Soltera Cónyuge Hijos

Otros familiares

Fecha	Documentos	123370 ANTECEDENTES A REGISTRAR
30/4/76	0571	-Afiliado al Partido Comunista Nº37567 desde el 30.4.69 Eval.B.1(K).-

J. C. J. 123370 06 AGO. 1976

Dpto. 1

Apellidos RAMIREZ VILLALBA

Nombres Norma Teresa

Documentos 18 años(1969)-Dom:Pueblo Belen(Salto)-Ama de casa-Af. al P.C. Nº 37567-

Ant, Secc: A B C D E G V

☐ ☐ ☐ ☐ ☐ ☐ ☐

Secreto

ANTECEDENTES

123370

Doc. 0001 de fecha 8.1.76 -qq-Ev.:B-2.-

F54

123371-7

FBI

MINISTERIO DE DEFENSA NACIONAL
S. I. D.

Dep. 1 Secc. I
Sub-Secc. A/N
Ficha Nro. ..... Confec. 21/9/72

RAMIREZ de DE LEON (Apellidos) Olga (Nombres)

DOCUMENTOS: C/C. ..... (Serie, Nro.) C/I. ..... (Nro., Dpto.)

OTROS DOC. ..... (Pasaporte, Lib. Enrol., etc.)

NACIMIENTO: ..... (Fecha, Lugar)

DOMICILIO: ..... (Calle, Nro., Teléf., Ciudad o Localidad)

PROFESION U OCUPACION: .....

LUGAR: ..... CARGO: .....

IDEOLOGIA POLITICA: Comunista, CLASIFICACION: .....

DATOS COMPLEMENTARIOS: ..... (Est. Civil, Conyuge, Hijos)

..... (Otros familiares)

Fecha	Documentos	123371 ANTECEDENTES A REGISTRAR Fo 2
1971.	Lista 1001 DURAZNO	-Candidato en el 36 lugar a la Junta Departamental, en las listas del P.Communista. "PP".-
23/VII/ 1973	D. 1725	-Estuvo presente en el velatorio del extremista muerto Oscar Felipe Fernández Mendieta; llevado a cabo el día 25 del corriente en la Sala Velatoria de la Empresa PURIÁN, sita en la calle Rivera de la C. de Durazno.-(J) Ev.A-1.-

123372 - 5

MINISTERIO DE DEFENSA NACIONAL
S. I. D.

27 JUN. 1975

Dep. I B1 Secc. I
Sub - Secc. G
Ficha Nro. ____ Confec. ___

RAMIREZ — Apellidos
OMAR — Nombres

DOCUMENTOS: C/C ..... (Serie / Nro.) C/I ..... (Nro. / Dpto.)

OTROS DOC. ..... (Pasaporte / Lib. Enrol. / etc.)

NACIMIENTO: ..... (Fecha / Lugar)

DOMICILIO: ..... (Calle / Nro. / Teléf. / Ciudad o Localidad)

PROFESION U OCUPACION: Sub - Comisario

LUGAR: Club Cívico Militar **CARGO:** Pro-Secretario

IDEOLOGIA POLITICA: ..... **CLASIFICACION:** .....

DATOS COMPLEMENTARIOS: ..... (Est. Civil / Conyuge / Hijos)

Otros familiares

Fs 2

Fecha	Documentos	123372 ANTECEDENTES A REGISTRAR
20.7.74	Doc.1808	Integrante del Club Cívico Militar en carácter de Pro-Secretario. El informante señala: "Según sus autoridades se denomina "INDEPENDENCIA", con la finalidad de unir con lazos de amistad y compresión a la familia oriental con total presidencia de las ideologías foráneas que intentan subvertir nuestro tradicional estilo de vida". Evaluación A-1 (BB).
27/4/81	-----	- Se contestó C.H.C.P. No. 1875/80 de Montevideo permanencia, de fecha 12 de noviembre de 1980, para O.S.E., a nombre de RAMIREZ TARALLO, Omar Miguel, no pudiendose establecer de que se trate de la misma persona (V)

123373-3 TRJ

SERVICIO DE INFORMACION DE DEFENSA

Dep. 1

Confeccionado el 12/IV/979

VARIOS

FOTO

Apellidos RAMIREZ GONZALEZ

Nombres Oscar Aecio

Fecha de Nacimiento ~~16/IX/951~~

Lugar de Nacimiento Castillos (Rocha)

Est. Civil

Cred. Cívica EDC 11.335 Céd. Identidad 24.299 Rocha

Otros Documentos

Ocupación Empleado de la Construcción

Padre Aecio

Madre María Ignacia

Domicilio Pintos 1219 y Núñez 1150 Ciudad Castillos

Otros datos:

Anota

FICHA COMPLEMENTARIA

DOCUMENTO		123373 ANTECEDENTES Fs 2
Fecha	Origen	
20/7/72	J.P.Rocha	-Se adhiere al paro grenial realizado en la fecha, así como también a los realizados el 25/7/72 -8/6/73 y 21/7/73.-(CONSTANCIA DE HABILI ACION Nº 256/78 DE ROCHA).- (U)

Montevideo, 13 de Noviembre de 1978.-

Fs 1

JUNTA DE COMANDANTES EN JEFE 123374-1 Dep. I Secc. I

S. I. D.

Sub Secc. A/N...

Ficha Nro. ____ Confec.____

RAMIREZ — Apellidos

Otto Aristides — Nombres

DOCUMENTOS: C/C B.L.B. 13.969 — Serie Nro. C/I. 993.908. — Nro. Dpto.

OTROS DOC. ____ — Pasaporte Lib. Enrol. etc.

NACIMIENTO: 26/I/929 — Fecha Río Negro — Lugar

DOMICILIO: Guayabos No.1893 Piso 5 - — Calle Nro. Teléf. Ciudad o Localidad

PROFESION U OCUPACION: Médico

LUGAR: ____ CARGO: ____

IDEOLOGIA POLITICA: ____ CLASIFICACION: ____

DATOS COMPLEMENTARIOS: Casado — Est. Civil Cónyuge Hijos

Hijo de :Felipa Pastera

Otros familiares

Fs 2

Fecha	Documentos	123374 ANTECEDENTES A REGISTRAR
20/VI/978	D.N.I.I.	- 18/I/968.- El Popular - Pág.11 - Intervino en una reunión de la Comisión de Seguridad Social de la "Convención Nacional de Trabajadores". 1/VII/968.- Estado en vigencia el Decreto de las Medidas Prontas de Seguridad, fué detenido por participar en una reunión no autorizada. Internado en el Grupo de Artillería No.5. 23/5/974.- Realiza trámites de pasaporte con intenciones de viajar en el futuro.Form.No.413. 11/5/976.- Por diario Oficial No.191758 de la fecha, se le designa en el Cuadro de Médicos Pediatras Suplentes de los Hospitales Pereyra Rossell, Pedro Visca y Centro Antidiftérico. Según Diario Oficial No.20.967 del 11/VIII/977, es nombrado médico suplente para el Servicio de Asistencia Externa del Ministerio de Salud Pública.- SOLICITUD DE CONSTANCIA DE HABILITACION PARA CARGOS PUBLICOS No. 503/78 DE LA SECCIONAL 7ma. DE POLICIA.- (SS)

SERVICIO DE INFORMACION DE DEFENSA

Dep. 1

123375-8 F/1

Confeccionado el 12-V-1970.-

VARIOS

FOTO

Apellidos RAMIREZ

Nombres Otto Euclides

Fecha de Nacimiento 39 años (1968)

Lugar de Nacimiento Uruguay

Est. Civil Soltero

Cred. Cívica ..... Ced. Identidad .....

Otros Documentos .....

Ocupación .....

Padre .....

Madre .....

Domicilio Emilio Reñe 3158 Ciudad Montevideo

Otros datos: .....

.....

88029

.....

FICHA COMPLEMENTARIA

DOCUMENTO		123375 ANTECEDENTES Fs 2
Fecha	Origen	
2-VII-968	B72-D37 Parte 38	-Detenido por violación del Decreto de Medidas Prontas de Seguridad en el Club del Ministerio de Ganadería y Agricultura.-

123376-6

Fe1

MINISTERIO DE DEFENSA NACIONAL
S. I. D.

Dep. I Secc I
Sub-Secc. A/N
Ficha No. ..... Confec. 3-5-71.

RAMIREZ VERA, PABLO MIGUEL.
Apellidos Nombres

DOCUMENTOS: C/C ..... C/I 1.361.580.
Serie N.o N.o Dpto.

OTROS DOC. .....
Pasaporte Lib. Enrol. etc.

NACIMIENTO 16 Años el 29 de diciembre de 1970.
Fecha 31/8/1954 Lugar

DOMICILIO: Cuaró 3288 Apto. 3 .....
Calle N.o Teléf. Ciudad o Localidad

PROFESION U OCUPACION: Estudiante del Liceo Nocturno Nº 2

LUGAR: ..... CARGO. .....

IDEOLOGIA POLITICA ..... CLASIFICACION

DATOS COMPLEMENTARIOS Soltero .....
Est Civil Conyuge Hijos

Hijo de Máximo y Delia. 14.696
Otros familiares

Fecha	Documentos	123376 ANTECEDENTES A REGISTRAR	fs 2
29-XII-1970.	B72- D151	-Participó en el Primer Encuentro de la Juventud Comunista del Litoral, realizado en la ciudad de Mercedes los días 5 y 6 de diciembre de 1970, como integrante de la delegación de Montevideo.	

JUNTA DE COMANDANTES EN JEFE

S. I. D.

123377-4

Fs 1

Dep. I [redacted] Secc. I

Su[redacted] A/N

Ficha No. ..... Confec. 27.5.8

RAMIREZ	Paulina
Apellidos	Nombres

DOCUMENTOS: C/C. ..... **C/I.** .....
Serie No. No. Dpto.

OTROS DOC. .....
Pasaporte Lib. Enrol. etc.

NACIMIENTO: .....
Fecha Lugar

DOMICILIO: .....
Calle No. Teléf. Ciudad o Localidad

PROFESIÓN U OCUPACIÓN: .....

LUGAR: ..... **CARGO:** .....

IDEOLOGÍA POLÍTICA: ..... **CLASIFICACIÓN:** .....

DATOS COMPLEMENTARIOS .....
Est. Civil Cónyuge Hijos

Suegra del recluso PIOLI Ernesto.
Otros familiares

FECHA	DOCUMENTOS	ANTECEDENTES A REGISTRAR Fe 2
		~~123377~~
27.5.83	0663/80 pag.4	-16.6.80-Visita en el EMR.1 al recluso Nro. 619 PIO LI Ernesto.Eval:A-1(M).-

123378-2 Fs/

JUNTA DE COMANDANTES EN JEFE

S. I. D.

Dep. I Secc. I

Sub Secc. A/N

Ficha Nro. _____ Confec. 13/5/77

RAMIREZ GONZALEZ — Pedro

Apellidos — Nombres

DOCUMENTOS: C/C _____ C/I. _____

Serie Nro. Nro. Dpto.

OTROS DOC. _____

Pasaporte Lib. Enrol. etc.

NACIMIENTO: Español 27 años en 1969

Fecha Lugar

DOMICILIO: Yaguarón 1592

Calle Nro. Teléf. Ciudad o Localidad

PROFESION U OCUPACION: Pintor

LUGAR: _____ CARGO: _____

IDEOLOGIA POLITICA: _____ CLASIFICACION: _____

DATOS COMPLEMENTARIOS: _____

Est. Civil Cónyuge Hijos

Otros familiares

182

Fecha	Documentos	123378 ANTECEDENTES A REGISTRAR
26/2/77	Doc 151	Afiliado al P.Comunista desde el 30/9/69., según material incautado a raíz de la detención de Rodney Arismendi.-

J. C. J.
Dpto. 1

123378 07 AGO. 1976
Fs 3

Apellidos RAMIREZ GONZALEZ

Nombres Pedro

Documentos Dom:Yaguarón 1592-Español-Pintor- Af. al P.C. Nº 41272- 27 años(1969)-

Ant, Secc: A B C D E G V

☐ ☐ ☐ ☐ ☐ ☐ ☐

Secreto

F 4

123378 ANTECEDENTES

Doc. 0001 de fecha 8.1.76 -qq-Ev.:B-2.-

123379-0 Fs/

JUNTA DE COMANDANTES EN JEFE Dep. I Secc. I

S. I. D. VARIOS Sub Secc. A/N

Ficha Nº ..... Confec. 27.4.81

RAMIREZ LARRAGA — Perla Beatriz
Apellidos — Nombres

DOCUMENTOS: C/C ..... Serie ..... Nº ..... C/I. 1.946.359 Nº ..... Dpto.

OTROS DOC. ..... Pasaporte ..... Lib. Enrol. ..... etc.

NACIMIENTO: 18/1/68 — Montevideo
Fecha — Lugar

DOMICILIO: Francisco Simón 2395
Calle — Nº — Teléf. — Ciudad o Localidad

PROFESION U OCUPACION: .....

LUGAR: ..... CARGO: .....

IDEOLOGIA POLITICA: ..... CLASIFICACION: .....

DATOS COMPLEMENTARIOS: ..... Est. Civil ..... Cónyuge ..... Hijos

Hija de: Emilio René (procesado E.M.R1) y Josefa Antonia. Hnos: Eduardo y Emilio
Otros familiares

83030

Fecha	Documentos	123379 ANTECEDENTES A REGISTRAR 152
31.5.79 P.D 6a6	D.0619 Nº137/79	-Fue encontrada maniatada en su domicilio,manifestando que fue comprendida por un desconocido,el que luego de amordazarla,registró muebles por espacio de 10 minutos sin llevarse nada. Posteriormente le sacó la mordaza,amenazándola que sería llevada de al lado de su madre si decía algo. Se pudo establecer que la causante hace aproximadamente un mes,fue violada por Luis SOSA MARTINEZ,quien fue procesado.(TT)
31.5.79 P.D.138/79	Doc.0620	**-Por medio de la seccional 9na. se pudo establecer que la menor no hubiera podido atarse ella misma ya que las ligaduras estaban demasiado fuertes. Se realizaron investigaciones a la escuela Nro.13 de 2do. Grado de Avda.Italia y Abacú, donde concurre la mencionada informando tanto la maestra como la Directora que se trata de una niña normal, buena alumna y sin ningún tipo de problema conocido, no considerada fantaciosa.(M).-**
31.5.79 P.D Nº141/79	D.0623	-La Dirección Nacional de Policía Técnica hizo llegar el resultado del peritaje efectuado sobre el cinto y el cable que rodeaban a la causante,el cual arroja como resultado que no existen marcas producidas por dentadura.(TT

Imp. Nacional 716/79

FECHA	DOCUMENTOS	RAMIREZ LA MACA, 123379 ANTECEDENTES A REGISTRAR Perla Beatriz F83
31.5.79 P.D 626	D.0624 Nº142/79	-17/5/79: El hecho se puso en conocimiento de la Justicia Letrada de Instrucción de 3er. turno, disponiendo dicho Magistrado que se prosiguieran averiguaciones, lo que se envía a la causante a médico forense. (TT)

123380-8
A/N

14.05.82

JUNTA DE COMANDANTES EN JEFE

S. I. D.

Dep.I Secc. I

Sub Secc. **A/N**

Ficha Nro. ..... Confec. .....

RAMIREZ — Apellidos

Rafael — Nombres

DOCUMENTOS C/C. ..... Serie ..... Nro. ..... C/I. ..... Nro. ..... Dpto. .....

OTROS DOC. ..... Pasaporte ..... Lib. Enrol. ..... etc. .....

NACIMIENTO: ..... Fecha ..... Lugar .....

DOMICILIO ..... Calle ..... Nro. ..... Teléf. ..... Ciudad o Localidad .....

PROFESION U OCUPACION: .....

LUGAR: ..... CARGO: .....

IDEOLOGIA POLITICA: ..... CLASIFICACION: .....

DATOS COMPLEMENTARIOS: ..... Est. Civil ..... Cónyuge ..... Hijos .....

..... Otros familiares .....

~~155121~~ 159297

Fs 2

123380

FECHA	DOCUMENTOS	ANTECEDENTES A REGISTRAR
06.05.82	14.543/82	-Mencionado página/s 149 del libro "TESTIMONIO DE UNA NACION AGREDIDA". -EVALUACION : A-1.-(GM) (LA).-

123381-6

Fe1

SERVICIO DE INFORMACION DE DEFENSA

Dep. 1

Confeccionado el 4 de junio de 1963.-

VARIOS

FOTO

Apellidos "RAMIREZ

Nombres Rafael

Fecha de Nacimiento

Lugar de Nacimiento

Est. Civil

Cred. Cívica Ced. Identidad

Otros Documentos

Ocupación

Padre

Madre

Domicilio Ciudad

Otros datos

83832

FICHA COMPLEMENTARIA

DOCUMENTO		123381 ANTECEDENTES T52
Fecha	Origen	
27/10/1962	"EPOCA"	Adherido al Frente Izquierda de Liberación.-

123382-4

SERVICIO DE INTELIGENCIA

MINISTERIO DE DEFENSA NACIONAL
SERVICIO DE INFORMACION DE DEFENSA
M/F

Fecha Montevideo, 1 de julio de 19[illegible].

Ficha N. [redacted]

Nombre RAMIREZ HEIZAGA, Rafael. Wladen (1)

Nacionalidad

Empleado de la A.N.R. (2)

Profesión o actividad Est. del L. Nocturno.

Lugar de nacimiento El 11.5.33 (3)

Documentos que posee C.I. 643.136 (4)

Domicilio Donizzetti 1409. Teléf.

Gregorio Sanabria 3663 (5)

REQ 1240

FILIACION

Edad aparente 19 años. color del cutis de los cabellos estatura aspecto social señas particulares

[illegible]

123382

F52

	Fecha	Contenido
1)	VI-1952.-	III-B-Ast.9.-
2)	21.IX.952.-	Carp.Com.Nal. Pág. 10| 2a.
3)	16.III.53	III-B-Ast.30.-

Lugares donde frecuenta .....

..... afiliado a .....

..... actividad política y donde actúa

COMUNISMO.

Antecedentes policiales .....

..... vehículos que posee o que guía

..... nombre y número de

personas que forman su familia .....

DATOS COMPLEMENTARIOS

1) Candidato en las listas 22 y 52 de la Agrupación Comunista del Liceo Nocturno para integrar la Comisión Directiva del mismo durante el período 1952-1953.-(JC).-

2) En la tarde de ayer fué detenido, en las calles Bs.As. y Alzáibar, conjuntamente con otras 30 personas, en circunstancias que pregonaba el se

2.500-5-XII-51

Fecha	Contenido
4.12.76	Doc. 1528
23.12.76	Doc. 1580
20.6.83	27076/83 Pág.018.-

DATOS COMPLEMENTARIOS

123382

F3

Anexa a: RAMIREZ HEIZAGA, Rafael. No. 537.-

menario Justicia y vociferaba contra las Medidas Pronta de Seguridad que adoptara el Consejo Nacional de Gobierno en el reciante conflicto obrero.-

3) Ocupa la Secretaría de Prensa y Propaganda de la Agrupación Estudiantil Comunista del Liceo Nocturno.-

-Se requiere su captura por pertenecer al proscripto P.C. y haber pasado a la clandestinidad. Indica (1) al (5). (TT).-

-Indica lo mismo que el Doc. anterior. (TT).-

04.11.82 - En información actualizada a la fecha por el SID, se establece que figura entre los integrantes del aparato armado del P.C. que realizaron cursos en KONSOMOL.- Eval: A-2.- (AA).-

123382 DATOS COMPLEMENTARIOS

08.7.83 Doc.26314/pag.142: 1971-78: En información referente al P.C., obtenida por el Dpto.III/SID, en éste período se establece: Afiliado al P.C. con el Nº2841 militando en la Seccional Puerto. Tripulante de la embarcación "ALDEBARAN", junto con Carlos VISCA y Gastón LARRURU. El cual trasladó los fusiles sub-ametralladoras a la costa.- EVAL:A-2.- (SM)

500-5-XII 51

MINISTERIO DE DEFENSA NACIONAL

S. I. D.

123383-2

Dep. I Secc. I

Sub-Secc. **A/N**

Ficha Nº ..... Confec. .....

RAMIREZ — Ramón

Apellidos — Nombres

DOCUMENTOS: C|C ..... Serie ..... Nº ..... C|I ..... Nº ..... Dpto.

OTROS DOC.: ..... Pasaporte ..... Lib. Enrol. ..... etc.

NACIMIENTO: ..... Fecha ..... Lugar

DOMICILIO: ④ Andrés Arequet s/n — Calle — Nº — Telef. — Treinta y Tres — Ciudad o Localidad

PROFESION U OCUPACION: .....

LUGAR: ..... **CARGO** .....

IDEOLOGIA POLITICA ② Comunista - UJC.- **CLASIFICACION** ③ Círculo Treinta y Tres Carnet Nº1007 - Ingresó:26/10/58

DATOS COMPLEMENTARIOS ..... Est. Civil ..... Conyuge ..... Hijos

..... otros familiares

Ficha confeccionada en:Montevideo,22 de Octubre de 1969

FECHA	DOCUMENTOS	123383 ANTECEDENTES A REGISTRAR Fs 2
III/62	Mondel	Nº161 - Indica ① al ③

123384-0

JUNTA DE COMANDANTES EN JEFE

S. I. D.

Dep. I Secc. I

Sub Secc. A/N

Ficha Nº ..... Confec. 18/XII/981

RAMIREZ CARDONA (Apellidos) Ramón Luis (Nombres)

DOCUMENTOS: C/C BZA Nº 18849 (Serie / Nº) C/I. 1.082.939-1 (1) (Nº / Dpto.)

OTROS DOC. ..... (Pasaporte / Lib. Enrol. / etc.)

NACIMIENTO: 21/IV/945 (2) (Fecha / Lugar)

DOMICILIO: Manuel Melendez Senda 2 Apto. 42 (3) (Calle / Nº / Teléf. / Ciudad o Localidad)

PROFESION U OCUPACION: .....

LUGAR: ..... CARGO: .....

IDEOLOGIA POLITICA: ..... CLASIFICACION: .....

DATOS COMPLEMENTARIOS: ..... (Cónyuge / Est. Civil / Hijos)

Otros familiares

Fecha	Documentos	123384 ANTECEDENTES A REGISTRAR Fl 2
4/IV/79 Pag.038	D.0433	-Delegado de Mesa por las listas 77-177-700-988-1811- * en las elecciones nacionales del año 19 71, por el Departamento de Montevideo . Circuito N°2592.- (INFORME CORTE ELECTORAL) - (Pág.N° 038).- (P)
		* 4190-4191-7000-9988-11811.
18/12/81	. . . .	MEMORANDUM (A) Nº 2537/981 PARA EL DPTO. C-2 DEL ES.MA.CO.
18/12/81	D.10436	Indica del (1) al (3) . (P) . (P)

Imp. Nacional 716/79

SERVICIO DE INFORMACION
DE DEFENSA
Dep. I

123385-7

F/1

..... Sección
Act.. Ant. Nac.
Ficha Nº 11400

Nombres y Apellidos: RAMIREZ FERREIRA, Raquel

Fecha de Nacimiento: .....

Lugar de Nacimiento: .....
(País - Ciudad o Localidad - etc.)

Cred. Cív.: Serie ..... Nº ..... Ced. Identidad: .....

Otros documentos: .....
(Pasaporte — Libreta Enrolam. — etc.)

FOTO

Domicilio: .....
(Ciudad o Localidad) (Calle) Nº Teléf

Filiación

Edad aparente ..... Color del Cutis .....

Color del Cabello ..... Estatura Aproximada .....

Complexión ..... Aspecto Social .....

Señas particulares .....

.....

MA512

Ficha confeccionada en Montevideo el 28 de abril de 1967.-

Fórm. 1

123385

752

ACTIVIDADES

(1) **Laborales:** Profesión MAESTRA Lugar de trabajo .....

Cargo ..... Antigüedad .....

Otras Actividades .....

.....

(2) **Políticas:** Ideología ..... Actuación .....

Antecedentes .....

Antecedentes familiares .....

(3) **Sociales:** Estado Civil ..... Religión ..... Figuración .....

Grado Instrucción ..... Lugares que frecuenta .....

(4) **Económicas:** Situación ..... Capital aprox. ..... Vehículo .....
marca y Nº

Otros datos .....

Datos Complementarios .....

Apreciación Personal Gral. .....

.....

.....

RAMIREZ FERREIRA **FICHA COMPLEMENTARIA** Raquel

f 3

Documento		123385 ANTECEDENTES
Fecha	**Origen**	
11/XI/966	B-75-D-630	-Figura en un llamamiento a apoyar al "FRENTE IZQUIERDA DE LIBERACION" y a votar sus listas en las elecciones correspondientes al año en curso, llamamiento éste que es formulado por los trabajadores de la cultura de dicho Frente.-

SERVICIO DE INFORMACION
DE DEFENSA
Dep. 1

123386-5

Confeccionado el 17 JUN. 1974

VARIOS

FOTO

Apellidos RAMIREZ REY de PARDO

Nombres Raquel

Fecha de Nacimiento 18 años en.1973.

Lugar de Nacimiento Uruguay

Est. Civil Soltera

Cred Cívica ..... Céd. Identidad 1.340.811

Otros Documentos .....

Ocupación Est. Preparatorios de Medicina

Padre .....

Madre .....

Domicilio Daniel Fernandez Crespo No.1775 Ap.20 Ciudad Montevideo.

Otros datos .....

Imp. CHIESA Hnos. Ltda. 10.060 - 12 - 73

FICHA COMPLEMENTARIA

Fs 2

DOCUMENTO		123386 ANTECEDENTES
Fecha	Origen	
23.VII.73	Doc.1692 , J.P.M(PD) 00.00 a 24.00 N.1382	- Fué trasladada de la Secc.14a. conjuntamente con PEREYRA MELLO Carlos Jorge, los cuales fueron detenidos cuando se encontraban pintando las paredes del Colegio Inmaculada Concepción" con leyendas contra las medidas adoptadas por el Gobierno.-(SS)-
21/VIII.73	Doc.2508	- Fué liberada el día 16/VIII/73 por haberlo dispuesto el Juez Militar de 3er. Turno.-(SS)_
28.IV.976.	Doc.0570. Inf.DNII.	- Idem doc: 1692 y Doc.2508. (Y).
20.V.76.	Doc.0690. Carp.Asilados. Archivo Mueble 22.	- Asilada en la Embajada de México en Uruguay., junto a su hijo menor Ernesto PARDO RAMIREZ. (Y).
22.V.976.	Doc.0695.	-Idem Doc.anterior(Y).

FICHA COMPLEMENTARIA

F3

Documento			VALDEZ [illegible] de PARDO, Raquel 123380 ANTECEDENTES
Nro.	Fecha	Origen	
11.VIII.76.	Doc. 1054.		- 8.VII.976: En la fecha hizo abandono del país con destino a México conjuntamente con su hijo menor, Ernesto PARDO RAMIREZ, vuelo 516 de Pan American. Pasaporte No.237.892. (Y).=
	29.7.76 PD. 7 a 7	990 (DD)	
	28.06.83	24743/83 Pág.008	- 03.08.83-Indica idem doc. 0690/76 y doc. 1054/76 EVIL:A-1 (2)
	28.06.83	25343/83 Pág.007	-28.03.83-Indica idem doc. 1054/76.-EVIL:A-2 (2)

SERVICIO DE INFORMACION
DE DEFENSA
Dep. I

123387-3

Fs 1

..... Sección
Act. Ant. Nac.
Ficha Nº [illegible]

Nombres y Apellidos: RAMIREZ
Raúl

Fecha de Nacimiento: .....

Lugar de Nacimiento: .....
(País - Ciudad o Localidad - etc.)

Cred. Cív.: Serie ..... Nº ..... Ced. Identidad: .....

Otros documentos: .....
(Pasaporte — Libreta Enrolam. — etc.)

FOTO

Domicilio: .....
(Ciudad o Localidad) (Calle) Nº Teléf

Filiación
- Edad aparente ..... Color del Cutis .....
- Color del Cabello ..... Estatura Aproximada .....
- Complexión ..... Aspecto Social .....
- Señas particulares .....

Ficha confeccionada en Montevideo el 18 de abril de 1967.

Fórm. 1

123387 Ts2

ACTIVIDADES

(1) **Laborales:** Profesión ..... Lugar de trabajo .....

Cargo ..... Antigüedad .....

Otras Actividades .....

.....

(2) **Políticas:** Ideología ..... Actuación .....

Antecedentes .....

Antecedentes familiares .....

(3) **Sociales:** Estado Civil ..... Religión ..... Figuración .....

Grado Instrucción ..... Lugares que frecuenta .....

(4) **Económicas:** Situación ..... Capital aprox. ..... Vehículo .....
marca y Nº

Otros datos .....

Datos Complementarios .....

Apreciación Personal Gral. .....

.....

.....

RAMIREZ RICHA COMPLEMENTARIA Raúl F3

Documento		123387 ANTECEDENTES
Fecha	Origen	
20-III-967	B-72-D-1	-Figura en una relación como haciendo enlace Pequineses Buenos Aires-Montevideo, juntamente con Soler

123388-1

MINISTERIO DE DEFENSA NACIONAL
S. I. D.

Dep. 1 Secc. 1
Sub-Secc. A/N
Ficha Nro. ..... Confec. .....

RAMIREZ CABRERA — RAUL EDUARDO
Apellidos — Nombres

DOCUMENTOS: C/C. ..... Serie ..... Nro. — C/I. ..... Nro. ..... Dpto.

OTROS DOC. ..... Pasaporte ..... Lib. Enrol. ..... etc.

NACIMIENTO: ..... Fecha ..... Lugar

DOMICILIO: La Paz 1793 ..... Calle ..... Nro. ..... Teléf. ..... Ciudad o Localidad

PROFESION U OCUPACION: .....

LUGAR: ..... **CARGO:** .....

IDEOLOGIA POLITICA: ..... **CLASIFICACION:** .....

DATOS COMPLEMENTARIOS: ..... Est. Civil ..... Conyuge ..... Hijos

.....
Otros familiares

Fecha	Documentos	123388 ANTECEDENTES A REGISTRAR #2
8/1/[illegible]	2138	Consecuente con el telegrama de A.P procedente de la Republica Argentina en el cual se daba cuenta de que en la avioneta caida en las proximidades de la isla Martín García se transportaban armas de guerra, al parecer con grupos guerrillleros que operan en nuestro medio, procediendose a allanar la finca cita en La Paz 1793 de Severo Antonio Ramirez Guichon primo de co-piloto de la mencionada avioneta, Loreto Omar Guichon chofer del Sr. Brigadier Jorge, Director de Pluna, procediendose a la detención de Raúl Eduardo Ramirez Cabrera, hijo del principal morador subvérsivo y anotaciones que se encuentran a estudio de esta Direción. (DD).-

123389-9 #1

JUNTA DE COMANDANTES EN JEFE

S. I. D.

Dep. I Secc. I

Sub Secc. A/N

Ficha Nro. ____ Confec. 17.II.77.

RAMIREZ (Apellidos) Ricardo (Nombres)

DOCUMENTOS: C/C ____ (Serie, Nro.) C/I. ____ (Nro., Dpto.)

OTROS DOC. ____ (Pasaporte, Lib. Enrol., etc.)

NACIMIENTO: 21 años (Fecha) ____ (Lugar)

DOMICILIO: ____ (Calle, Nro., Teléf., Ciudad o Localidad)

PROFESION U OCUPACION: Funcionario rentado del P.Comunista

LUGAR: ____ CARGO: Stor.U.J.C.Secc: 20 a. Ingresó 1967.

IDEOLOGIA POLITICA: ____ CLASIFICACION: ____

DATOS COMPLEMENTARIOS: casado. (Est. Civil) ____ (Hijos)

____ (Otros familiares)

F2

Fecha	Documentos	ANTECEDENTES A REGISTRAR
30.8.76.	Doc.1129	23389 Figura en una nómina de funcionarios rentados del proscripto P.Comunista, según documentación incautada en el ex-domicilio del dirigente Sergio A.BARREIRO NUÑEZ. Dicha nómina de funcionarios, ésta contenida en una relación general de asistentes a la Conferencia Deptal del año 1970 realizada por el P.Comunista. Eval: A - 1 (Y).=

SERVICIO DE INFORMACION DE DEFENSA

123390-7 E

Fs. 1

[redacted] Dep. 1

Confeccionado el 30 de Setiembre de 1969

FOTO

Apellidos RAMIREZ SUSANE (1)

Nombres Ricardo ALIAS: "SERGIO" & "RAMON RODRIGUEZ" (2)

Fecha de Nacimiento 2.12.949. (3)

Lugar de Nacimiento Uruguay Montevideo(12)

Est. Civil Casado (4)

Cred. Cívica: BUB- 18301 (10) Céd. Identidad 1.185.486.(5)

Otros Documentos Pte.: Nº146962(13)

Ocupación Estudiante(14)

Padre Aparicio RAMIREZ (6)

Madre Irma SUSANE (7)

Domicilio D. Coronel 679 (11) Martín Berenduague 612 apto.2. (8). Ciudad Dionisio Coronel Nº683 Ap.3(en)CT/67)(15)

Otros datos:

FICHA COMPLEMENTARIA

DOCUMENTO		123300 ANTECEDENTES E.9
Fecha	Origen	
15-XII-67	LPJPM	En el día de ayer, partió von destino a Praga (Checoeslovaquia) acompañado de RICARDO SAXLUND y de otros comunistas. Vía SAS.-
26/4/976 D.0568	Cde. FFCC Nro. 1297.-	-Concurre a los cursos de Instrucción y Capacitación teórico-práctico-ideológico y militar en la Escuela Internacional de las Juventudes Comunistas de la Unión Soviética (KOMSOMOL).- Detenido luego de HECTOR RICARDO SAXLUND y CORINA GASO RIVERA. Hasta ese momento se desempeñaba como Responsable de la distribución de Propaganda a Nivel Departamental de la U.J.C.- El curso en la URSS lo efectuó en el período marzo- octubre de 1967. Eval. A-1(J) Indica: (1) y (2)
3.4.76.	Doc.0487.	-Fue procesada por hallarse incursa "prima facie" en el delito previsto en el Art.60 (VI) del C.P.M. Indica (3) al (8) (Y).=
5/1/79	Doc.0056	-Figura en relación de movimientos de Recluídos al 25/11/78. Fué BAJA del CGA y ALTA al EMR.1 el 14/11/78.-CAUSA: Traslado.-JUEZ: 1a.I.4to.T.-FECHA DE DETENIDO: 21/10/78.-ANTECEDENTES: Procesado, Art.60(V)CPM.- (1).-

FECHA	DOCUMENTOS	123390 ANTECEDENTES A REGISTRAR — RAMIREZ SUBARE, Ricardo — Fs 3.
2.12.78	D.1660	**-Figura en una relación de detenidos por subversión en el ámbito de la Armada al 22.11.78.- Con fecha 17.11.78 fue trasladado desde la Fuerza de Seguridad Marítima al E.M.R. Nro.1.= (M).-**
26/2/982	12221/56	Funcionario del Ministerio de Justicia paso a situacion de disponibilidad el 23/08/77 en aplicacion del Acto Institucional N.7 de fecha 27/6/977.EVALUACION. A-1. (GM) Indica (9) ( ) ( ) ( ) ( )
16.02.82	D. 5757/ 43	-Figura en una relacion de la Corte Electoral, de ciudadanos inscriptos en el Registro Civico Nacional, que se encuentran comprendidos en el Art. 1, Literal "B" del Acto Institucional No. 4, con prohibicion de ejercer el derecho de voto. (Procesados por delitos de "Lesa Nacion").EVALUACION A-1(VL) Indica (10) (11)
16.02.82	D.6004/81/ 50	-Se encuentra comprendido en el Art.1o. literal b) del Acto Institucional No.4,por haber sido procesado el 11 / 2 / 76 por los delitos previstos en. C.P.M. 60(V) C.P.O. EVALUACION A-1 (LA)

FECHA	DOCUMENTOS	123390 ANTECEDENTES A REGISTRAR Fs. 4
5.3.83	24324/83	FECHA DE DETENIDO: 21.00.75, UNIDAD CAPTORA: F.S.M. CONDENADO: 9 anos, FECHA DE LIBERTAD PROBABLE: 21.10.84. Arts. 60(V) CPM.-Eval.A-1.-(FE)
28.6.83	24746/83 Pág.031	-03.03.83-Figura en una relación procedente de la I.M.E. de detenidos en el E.M.R.1.Detenido el 21.10.75.Perteneciente al P.C.- EVAL:A-1 (Q)
19.8.83	0663/80 pag.12	-16.6.80-Recluao No. 2514, es visitado en el EMR.1 por Nibia RIVAS(cuñada).Eval:A-1(M).-
20.10.83	1029/79 P.29/30/31.-	17.10.965:Detenido en momentos que vendía el periódico "El Popular" y a la vez expresándose con términos irrespetuosos contra las M.P.S. MAY/967:Integró la lista de Candidatos en las elecciones realizadas en el Liceo "Bauzá" por el sector izquierdista, cuya lista llevaba como lema "Renovar para avanzar". 21.10.67:Detenido,cuando transportaba pinceles y otros materiales a los efectos de llevar a cabo tareas de "pegatina" con murales del P.C.. 2.10.968:LLegó por SAS procedente de Zurich. 20.10.67:Afiliado al P.C. Nº28.959 desde la fecha,según material incautado a raíz de la detención de Rodney ARISMENDI 19.12.75:Por Comunicado de Prensa de las FF.CC. se establece que el causante fue capturado en el curso de los operativosque vienen realizando las FF.CC. para el control de las actividades del proscripto P.C. y U.J.C..

...///

FECHA	DOCUMENTOS	123390 ANTECEDENTES A REGISTRAR F.5
///...		De marzo a octubre/1967 asistió a un curso de Instrucción y capacitación teórico práctico ideológico y militar en la U.R.S.S.,en donde usaba el nombre de Ramón RODRIGUEZ. Hasta su detención se desempeñaba como responsable de la distribución de propaganda a nivel Dptal.de la U.J.C. 13.6.72"El Popular"(Pº6):Hace uso de la palabra en Actos realizados bajo los auspicios del Seccional "Ricardo Garín". 9.6.76:De sus declaraciones en Actas se establece que en el año 1971,antesde las Elecciones Nacionales,Rolando MALDONADO lo integró al Aparato Militar Clandestino del P.C..Luego de una serie de charlas sobre elementos de conspiración,temas de seguridad,escuela del combatiente,que incluye elementos topográficos, disciplina,función de un grupo como misión de combatir y su integración mínima de 3 personas a un máximo de 5,sus tareas específicas,etc.Se le encarga entrevistar a Milton MOREIRA y José DEL VALLE.Estos dos luego formarían un grupo cada uno.Ninguno de ellos concretó tal tarea.MALDONADO le pasó un contacto con un tal "Pistola",quien le dijo que formarían una sección en la que sería segundo de él,tendrían responsabilidad sobre 4 grupos de 5 hombres cada uno.Se decidió vincular a Milton MOREIRA y Ruben FIGUEIRA.En 1974 y tras varias "desinteligencias"con "Pistola", éste se retira y el causante queda como responsable FIGUEIRA comanda un grupo formado por Miguel LARROSA Oscar y Fernando RODRIGUEZ.LARROSA fue separado por ...///

FECHA	DOCUMENTOS	123390 ANTECEDENTES A REGISTRAR Fs.6
////...		nc participar.MOREIRA encabeza un grupo formado por Eduardo y Emilio MAZZANO. 15.4.77:La Comisión Interamericana de Derechos Humanos presenta ante la Dirección de Asuntos para Política Exterior del M.RR.EE. una nota a los efectos de que se informe sobre la situación del causante. Integrante del Comité Central de la U.J.C.,elegido por el VII Congreso de la misma en 1969.- Eval:A-2(Indica 12 al 15)(AD)
8.11.83	1028/79 pág.4	Indica idem al doc.0487, aportando que fue procesado el 05.3. 1976.Eval.F-6.(IE)

J. C. J.
Dpto. 1

123390 06 AGO. 1976

F 7

Apellidos RAMIREZ

Nombres Ricardo

Documentos 19 años(1968)-Dom:Dionisio Coronel 674-Af. al P.C. Nº 36470-

Ant, Secc: A B C D E G V

☐ ☐ ☐ ☐ ☐ ☐ ☐

Secreto

123390 **ANTECEDENTES**

Doc. 0001 de fecha 8.1.76 -qq-Ev.:B-2.-

J. C. J.
Dpto. 1

1233906 AGO. 1976

Apellidos RAMIREZ

Nombres Ricardo

Documentos 18 años(1967)-Dom:Dionisio Coronel 683-Estudiante- Af. al P.C. Nº 28959-

Ant, Secc: A B C D E G V

☐ ☐ ☐ ☐ ☐ ☐ ☐

Secreto

12390 ANTECEDENTES

Tr 10

Doc. 0001 de fecha 8.1.76 -qq-Ev.:B-2.-

123391-5

Fe 1

JUNTA DE COMANDANTES EN JEFE

S. I. D.

Dep. I Secc. I

Sub Secc. A/N

Ficha Nº ..... Confec. 20/X/80

RAMIREZ ..... Rita .....
Apellidos Nombres

DOCUMENTOS: C/C ..... C/I. .....
Serie Nº Nº Dpto.

OTROS DOC. .....
Pasaporte Lib. Enrol. etc.

NACIMIENTO: .....
Fecha Lugar

DOMICILIO: .....
Calle Nº Teléf. Ciudad o Localidad

PROFESION U OCUPACION: Escribana

LUGAR: ..... CARGO: .....

IDEOLOGIA POLITICA: ..... CLASIFICACION: .....

DATOS COMPLEMENTARIOS: .....
Cónyuge Est. Civil Hijos

[illegible]

.....
Otros familiares

152

Fecha	Documentos	123391 ANTECEDENTES A REGISTRAR
DPTO.3 -	D.N.I.I.	- 20-1-980- (DEI Nº73/79 del 17/12/79 del D-1 de la DNII) Se informa que la titular según lo establecido en Diario Oficial Nº20.637 Pág. 4995-C y 4996-C del 10/12/79, otorga las escrituras de constitución de las sociedades MOTOMETAL LTDA., con sede en Avda. Daniel Fernández Crespo Nº2249 y GRIMET LTDA., con sede en Batoví Nº2211, las cuales integra en calidad de socio Ricardo Grille Motta con profusos antecedentes y hermano del requerido Alberto Grille Motta.- Información extraída de C.N.C.I. Nº 141 de Montevideo, para Fac. de Derecho y Ciencias Sociales, solicitada el 21/7/80 (PERMANENCIA), por RAMIREZ GUAMILLA, Rita Nélida, no pudiéndose precisar que se trate de la persona que registra antecedentes.- (N)

Imp. Nacional 716/79

JUNTA DE COMANDANTES EN JEFE 123391 Dep. I #3 Secc. I

S. I. D. Sub Secc. A/N

Ficha Nº ..... Confec. .....

RAMIREZ — Apellidos

Rita — Nombres

DOCUMENTOS: C/C ..... (Serie ..... Nº .....) C/I. ..... (Nº ..... Dpto. .....)

OTROS DOC. ..... (Pasaporte ..... Lib. Enrol. ..... etc. .....)

NACIMIENTO: ..... (Fecha ..... Lugar .....)

DOMICILIO: ..... (Calle ..... Nº ..... Teléf. ..... Ciudad o Localidad .....)

PROFESION U OCUPACION: Doméstica

LUGAR: ..... CARGO: .....

IDEOLOGIA POLITICA: ..... CLASIFICACION: .....

DATOS COMPLEMENTARIOS: .....

Cónyuge — Hijos

Otros familiares

Fecha	Documentos	123391 ANTECEDENTES A REGISTRAR FR4
18/X/80	D.H.I.I.	- 17/XII/79 - Según F.E.I. de la fecha del Dpto. 1 de la D.H.I.I., se informa que la causante, según lo establecido en el Diario Oficial Nº 20.637, pág. 4995-C y 4996-C del 10/12/79, otorga las escrituras de constitución de constitución de las sociedades Monometal Ltda., con sede en Batoví Nº 2211, las cuales integra en calidad de socio Ricardo Grille Motta con profusos antecedentes y hermano del requerido Alberto Grille Motta.- Antecedente registrado en C.H.C.P. Nº 224/80 para Permanencia en Facultad de Derecho y Ciencias Económicas, referente a RAMIREZ GUARILLA, Rita Nélida.- (C)

Imp. Nacional 7/9/78

SERVICIO DE INFORMACION DE DEFENSA

Dep. 1

123392-3 F/

Confeccionado el 13-V-1970.-

VARIOS

FOTO

Apellidos RAMIREZ PINTOS

Nombres Rita

Fecha de Nacimiento 19 años (1968)

Lugar de Nacimiento Uruguay

Est. Civil Soltera

Cred. Cívica ..... Ced. Identidad 1.107.946

Otros Documentos .....

Ocupación Estudiante de Abogacía

Padre .....

Madre .....

Domicilio Gral. Ferías 2885 bis en 1968(1) Ciudad Montevideo

Otros datos: .....

FICHA COMPLEMENTARIA

A 2

DOCUMENTO		123392 ANTECEDENTES
Fecha	Origen	
14-IX-1968	B72-D37 Parte 186	-Detenida durante las Medidas Prontas de Seguridad por manifestar.-
13.5.82.-	D.14818	Estando en Vigencia el Decreto sobre Medidas Prontas de Seguridad, fué detenida en 18 de Julio y Paraguay, por participar en una manifestación de repudio a dicho decreto.- Internada en la Escuela de Nurse.-Eval.B-2.-(FE)
18.10.83	31109/259, 260	Indica idem al doc.14818/82, aportando que ela mencionada detención fue el 13.9.968. Eval.A-2.(ME) Indica(1)

SERVICIO DE INFORMACION DE DEFENSA
Dep. I

123393-1

Ficha Nº ..... confeccionada el 18-VIII-1967.

Sección .....

FOTO

Apellidos RAMIREZ

Nombres Roberto

Fecha de Nacimiento: .....

Lugar de Nacimiento: .....

Cred. Cív.: ..... Ced. Identidad: .....

Prontuario: ..... F. Censal: .....

Padre: .....

Madre: .....

Domicilio: ..... Ciudad: .....

Otros datos (Documentos y señas personales) .....

.....

.....

Fórm. 3

FICHA COMPLEMENTARIA

Documento			123393 ANTECEDENTES
Nº	Fecha	Origen	
	30-XII-966	B-75-D-963.	-Adherido al homenaje a "El Popular"(órgano oficial de prensa del Partido Comunista) en su X Aniversario.-

F2

123394-9

B1

JUNTA DE COMANDANTES EN JEFE VARIOS 28.06.83 Dep. I Secc. I

S. I. D.

Sub Secc. A/N

Ficha No. ..... Confec. .....

RAMIREZ MONTEGUY ..... Roberto .....

Apellidos Nombres

DOCUMENTOS: C/C. ..... **C/I.** .....

Serie No. No. Dpto.

OTROS DOC. 030.326-74 .....

Pasaporte Lib. Enrol. etc.

NACIMIENTO: .....

Fecha Lugar

DOMICILIO: .....

Calle No. Teléf. Ciudad o Localidad

PROFESIÓN U OCUPACIÓN: .....

LUGAR: ..... **CARGO:** .....

IDEOLOGÍA POLÍTICA: ..... **CLASIFICACIÓN:** .....

DATOS COMPLEMENTARIOS .....

Est. Civil Cónyuge Hijos

[illegible] .....

Otros familiares

FECHA	DOCUMENTOS	123394 ANTECEDENTES A REGISTRAR	Fs 2
28.06.83	18347/82 Pág.022	-01.09.82-Figura en una relación de personas que solicitaron refugio en Brasil al amparo de ACNUR./ EVAI:A-2 (Q)	

SERVICIO DE INFORMACION DE DEFENSA

123395-6

F1

Dep.

Confeccionado el 12-V-1970.-

VARIOS

FOTO

Apellidos RAMIREZ RODRIGUEZ

Nombres Roberto

Fecha de Nacimiento 52 años (1968) 14.2.16 (1)

Lugar de Nacimiento Uruguay

Est. Civil Casado

Cred. Cívica BDB 4101 (2) Ced. Identidad 427.683 (3)

Otros Documentos

Ocupación Enfermero del Hospital de Clínicas.

Padre

Madre

Domicilio Gerónimo Piccioli 3183 Ciudad Montevideo

Otros datos:

FICHA COMPLEMENTARIA

DOCUMENTO		123395 ANTECEDENTES Fr 2
Fecha	Origen	
3-VII-968	B72-D37 Parte 41	-Detenido durante las Medidas Prontas de Seguridad por atentado.-
28.1.75	Fich.Hosp. Clínicas	Ind: ① al ③

JUNTA DE COMANDANTES EN JEFE 123936-4

S. I. D.

Dep. I FSA Secc. I

Sub Secc. A/N

Ficha No. ..... Confec. .....

RAMIREZ ROBERTO

Apellidos Nombres

BXX

DOCUMENTOS: C/C. ..... **C/I.** .....

Serie No. No. Dpto.

OTROS DOC. .....

Pasaporte Lib. Enrol. etc.

NACIMIENTO: .....

Fecha Lugar

DOMICILIO: .....

Calle No. Teléf. Ciudad o Localidad

PROFESIÓN U OCUPACIÓN: .....

LUGAR: ..... **CARGO:** .....

IDEOLOGÍA POLÍTICA: ..... **CLASIFICACIÓN:** .....

DATOS COMPLEMENTARIOS .....

Est. Civil Cónyuge Hijos

.....

Otros familiares

123397-2

FSI

JUNTA DE COMANDANTES EN JEFE

S. I. D.

Dep. I Secc. I

Sub Secc. A/N 14.V.76.

Ficha Nro. _____ Confec. _____

RAMIREZ ROMERO — Apellidos

Roberto — Nombres

DOCUMENTOS: C/C BNA.15858. — Serie Nro. **C/I.** _____ Nro. Dpto.

OTROS DOC. _____ Pasaporte Lib. Enrol. etc.

NACIMIENTO: 30 años — Fecha R.O.U. — Lugar

DOMICILIO: Progreso — Calle Nrò. Teléf. Dpto. CANELONES. — Ciudad o Localidad

PROFESION U OCUPACION: Metalúrgico

LUGAR: "NERVION". **CARGO:** _____

IDEOLOGIA POLITICA: Comunista **CLASIFICACION:** _____

DATOS COMPLEMENTARIOS: _____

Est. Civil Cónyuge Hijos

Otros familiares

F2

Fecha	Documentos	123397 ANTECEDENTES A REGISTRAR
8.I.76.	Doc.0001.	- Afiliado al P.Comunista el 03.03.62.con el No.17105.= (Microfilm incautado a RODNEY ARISMENDI).Eval: B - 2,(Y).=

MINISTERIO DE DEFENSA NACIONAL 123397 12 AGO. 1975 F3 Secc. 1

S. I. D. Sub - Secc. G

Ficha Nro._____ Confec. ____

RAMIREZ ROMERO — Roberto

Apellidos — Nombres

DOCUMENTOS: C/C..... C/I.....

Serie Nro. Nro. Dpto.

OTROS DOC.....

Pasaporte Lib. Enrol. etc.

NACIMIENTO:.....

Fecha Lugar

DOMICILIO:.....

Calle Nro. Teléf. Ciudad o Localidad

PROFESION U OCUPACION:.....

LUGAR:..... CARGO:.....

IDEOLOGIA POLITICA:..... CLASIFICACION:.....

DATOS COMPLEMENTARIOS:.....

Est. Civil Casado Conyuge Hijos

.....

Otros familiares

84

Fecha	Documentos	123397 ANTECEDENTES A REGISTRAR
17*12*74 IPM PD	D.3215 07.00 a 07.00	- Detenido en el departamento de Canelones, el 14.12.74, en averiguación de haber participado en una volanteada en la fábrica INLASA, con leyendas agresivas contra un jerarca de dicha fábbica.Posteriormente será conducido desde Canelones a la DNII, para su interrogatorio.-(SS)-
20.12.74 JPM PD	D.3269 07.00 a 07.00.-	- Internado en 20.12.74 en el Cilindro Municipal en el marco de las MedidasPrentas de Seguridad.-(SS)-

J. C. J. 123397 RS

Dpto. 1

Apellidos RAMIREZ ROMERO

Nombres Roberto

Documentos: Afil. PC 17105

Ant, Secc.	A	B	C	D	E	G	V
	X						

Secreto

ANTECEDENTES F6

123397

Oriental 30

3-3-62

Progreso Dep. Canelones

BNA 15858

Metalúrgico Nervión

8-1-76-0001-Eval. B-2 (D)

JUNTA DE COMANDANTES EN JEFE

S. I. D.

123398-0

Dep. I V Secc. I

Sub Secc. A/N

Ficha Nº ____ Confec 27.3.82

RAMIREZ TAMAYO — Roberto

Apellidos — Nombres

DOCUMENTOS: C/C ..... Serie ..... Nº ..... C/I. ..... Nº ..... Dpto.

OTROS DOC. Nº04457

Pasaporte — Lib. Enrol. — etc.

NACIMIENTO: 30 años en 1982 — Cuba

Fecha — Lugar

DOMICILIO: .....

Calle — Nº — Teléf. — Ciudad o Localidad

PROFESION U OCUPACION: .....

LUGAR: ..... CARGO: .....

IDEOLOGIA POLITICA: ..... CLASIFICACION: .....

DATOS COMPLEMENTARIOS: .....

Est. Civil — Cónyuge — Hijos

.....

Otros familiares

Fecha	Documentos	123398 ANTECEDENTES A REGISTRAR	F 2
25.3.82	D.13060	El 18/MAR/82,en compañía de Julio BARRUETA ROSADO(cubano) se embarcó clandestinamente en el Puerto de Buenos Aires, en el Buque mercante de bandera norteamericano "NORMACAL TAIR". Luego de producido el arribo del buque a Montevideo y en momentos en que el mismo se aprestaba a zarpar con destino a Río Grande (Brasil),el causante junto a BERRUETA ROSADO pretendían desembarcar en el puerto montevideano. Tras este hecho fueron detenidos y entregados al Capitán del Buque Sr. Evans TURNER. Consultada la Prefectura Naval Argentina,se establece que los mncionados pertenecen al grupo de los 10 cubanos que la República Argentina brindó asilo y que integraron la masiva ocupación de la Embajada del Perú en La Habana(CUBA) en 1980 para abandonar dicha Isla.-Eval:B-2(AD).-	

123399-8

JUNTA DE COMANDANTES EN JEFE

S. I. D.

"A/N"

Dep. I Secc. I

Sub Secc. A/N

Ficha Nº ..... Confec. 22.10.82

FS1

RAMIREZ COUTO (7) — Apellidos

Rodolfo Pedro — Nombres

DOCUMENTOS: C/C. BDA 14543 — Serie / Nº

C/I. 1.057.712 (1) — Nº / Dpto.

OTROS DOC. ..... — Pasaporte / Lib. Enrol. / etc.

NACIMIENTO: 1.8.31 (2) — Fecha

Montevideo (3) — Lugar

DOMICILIO: Ejido 1589 (Escuela Técnica de Capacitación) (1977) (4)
Tesino 3467 (8) — Calle / Nº / Teléf. / Ciudad o Localidad

PROFESION U OCUPACION: Propietario y Director de Escuela Técnica de Capacitación.- (5)
Ingeniero de Planta (9)

LUGAR: ..... **CARGO:** .....

IDEOLOGIA POLITICA: ..... **CLASIFICACION:** .....

DATOS COMPLEMENTARIOS Casado (10) Hijo de: Natalio y Matilde (fallecida)(6)
Est. Civil / Cónyuge / Hijos

.....
Otros familiares

WRRA

Fecha	Documentos	123399 ANTECEDENTES A REGISTRAR F2
29.6.78	0748/106 RE 18235	Delegado de Mesa en las elecciones de 1966 por partidos de izquierda, listas 1001, 1002, 1003, 1004. Circuito 12 por el Dpto. de Canelones.- Eval. A-1 (0)(BA)
01.09.82	18338 RE 18235	2.8.77: Ante solicitud del Comando Gral. de la Armada sobre actividades de la "Escuela Técnica de Capacitación" se concurre a Ejido 1589, constatándose que en el sitio se dictan clases sobre Fisica Médica e Ingeniería Electronica, siendo su propietario y Director el titular contando como docente a FIORENZO RIVAN PEBROZO, carentes ambos de títulos universitarios.- El Director manigiesta haber adquirido sus conocimientos en la Esquela Industrial complementandolos con estudios en otros Institutos particulares, no contando con diplomas correspondientes, tratandose su ayudante de un ex-alumno de esta escuela. Si bien el Instituto se encuentra registrado en el B. de P. S., no es habilitado por el CONAE.- Funciona desde el 13.5.66 contando actualmente con 30 alumnos que abonan una cuota de N$ 60,00 mensuales por 3 clases semanales de 1 hora, cobrándoles a los integrantes de las FF.AA. N$ 80,00 en razón de que la capacitación es mayor.- El local donde funciona este centro es alquilado por la suma de N$ 420,00 mensuales.- Indica del (1) al (7) Eval. B-2.- (0) (BA)

..///

FECHA	DOCUMENTOS	RAMIREZ ZOUT 123399 ANTECEDENTES A REGISTRAR Rodolfo Pedro FB
30/8/82	18235	Figura en el 8 lugar de la lista 401 del Partido COLORADO Agrupación "RENOVACION BATLLISTA" Dpto. de MONTEVIDEO como candidato para integrar los Deliberantes Departamentales y Convenciones Nacionales en las Elecciones internas de los PP.PP. del 28 de Noviembre de 1982. (o) (BA) Indida (B) a (10)
27/9/82	—	Por Oficio Nº. 695/82 el S.I.D. comunica a la Corte Electoral que de acuerdo a las disposiciones en vigencia, el causante se halla inhabilitado para integrar la mencionada lista.- La causa que motivó su inhabilitación fué: POR HABER SIDO DELEGADO DE MESA.. (6)(BA)

VARIOS

123400-4

30/7/82 FBI

JUNTA DE COMANDANTES EN JEFE
S. I. D.

Dep. I Secc. I
Sub. Secc. A/N
Ficha N.º ..... Confec. .....

RAMIREZ SOCCNARUC — Apellidos
Rogelio — Nombres

DOCUMENTOS: C/C ..... Serie ..... N.º C/I. 505.909 N.º ..... Dpto.

OTROS DOC. ..... Pasaporte ..... Lib. Enrol. ..... etc.

NACIMIENTO: ..... Fecha ..... Lugar

DOMICILIO: ..... Calle ..... N.º ..... Teléf. ..... Ciudad o Localidad

PROFESION U OCUPACION: .....

LUGAR: ..... **CARGO:** .....

IDEOLOGIA POLITICA: ..... **CLASIFICACION:** .....

DATOS COMPLEMENTARIOS: ..... Est.Civil ..... Cónyuge ..... Hijos

..... Otros familiares

[illegible]

Fecha	Documentos	123400 ANTECEDENTES A REGISTRAR F52
18.07.82	16.930	El Consulado Uruguayo en Nueva York informa que se ha expedido certificado de viaje a nombre del causante. Eval.: A-1. (GM) (VL)

123401-2

Fs 1

SERVICIO DE INFORMACION
DE DEFENSA
Dep. 1

Confeccionado el 6.3.73

VARIOS

FOTO

Apellidos RAMIREZ

Nombres ROQUE

Fecha de Nacimiento

Lugar de Nacimiento

Est. Civil

Cred. Cívica Céd. Identidad

Otros Documentos

Ocupación

Padre

Madre

Domicilio G.FEREIRA 3142 Ciudad

Otros datos

SECRETO

CHIESA Hnos. Ltda - 8.000 - 3 - 72

FICHA COMPLEMENTARIA

DOCUMENTO		123401 ANTECEDENTES F2
Fecha	Origen	
DEP:III:71	Informe Especial 30(23)	-Es agitador en los ámbitos de la enseñana,liderado por el Dr.Liberoff.(E)

123402-0

PE 581

MINISTERIO DE DEFENSA NACIONAL
S. I. D.

Dep. I Secc. I

[redacted] 29/4/72

Ficha Nro..... Confec. .....

RAMIREZ CASELLA — Apellidos
Rosa — Nombres

DOCUMENTOS: C/C. ..... Serie ..... Nro. — C/I. ..... Nro. ..... Dpto.

OTROS DOC. ..... Pasaporte ..... Lib. Enrol. ..... etc.

NACIMIENTO: ..... Fecha ..... Lugar

DOMICILIO: ..... Calle ..... Nro. ..... Teléf. "Las Toscas" Ciudad o localidad

PROFESION U OCUPACION: .....

LUGAR: ..... **CARGO:** .....

IDEOLOGIA POLITICA: ..... **CLASIFICACION:** .....

DATOS COMPLEMENTARIOS: Casada — Est. Civil; Coronel Federico AMEN, — Conyuge; [redacted] — Hijos

[redacted]

Otros familiares

Fecha	Documentos	123402 ANTECEDENTES A REGISTRAR F 2
29/4/72.	Doc.788.	Al parecer ella es enlace con los tupamaros de Buenos Aires e intervino en la fuga masiva de la carcel de mujeres.En oprtunidad de su casamiento el cura que intervino fué U.Monzón, en la capilla Jaksón. A su casa de "Las Toscas" concurre el pintor Alseur Riveiro y su amante Sra. divorciada de Sassi que es telefonista de U.T.E. en Atlantida, proximo à su casa vive el cantor Zitarrosa quien es amigo del matrimonio Amen.(BB).

JUNTA DE COMANDANTES EN JEFE 123403-8 Fº 1

S. I. D.

Dep. I Secc. I

Sub Secc. A/N

Ficha Nro. ____ Confec. 23-8-78

RAMIREZ — Apellidos

Salasión — Nombres

DOCUMENTOS: C/C L.A.A.8306 — Serie Nro. — C/I. ____ Nro. Dpto.

OTROS DOC. ____ Pasaporte Lib. Enrol. etc.

NACIMIENTO: 65 años en 1970 — Fecha Lugar

DOMICILIO: Italia y 25 de Agosto.Laureles — Calle Nro. Teléf. — Rio Negro — Ciudad o Localidad

PROFESION U OCUPACION: Ama de casa

LUGAR: ____ CARGO: ____

IDEOLOGIA POLITICA: ____ CLASIFICACION: ____

DATOS COMPLEMENTARIOS: ____

Est. Civil Cónyuge Hijos

Otros familiares

FR2

Fecha	Documentos	123405 ANTECEDENTES A REGISTRAR
4-6-76	D.0774	-Afiliado al Partido Comunista con el Nº44637,fecha de ingreso: 28-2-70.Presentado por :Tito Di Pascua. Eval.A-1 (V

123404-6

FI

JUNTA DE COMANDANTES EN JEFE

S. I. D.

Dep. I Secc. I

Sub Secc. A/N

Ficha Nro. ____ Confec. 26.3.81

RAMIREZ BARRIENTOS — Sandalio

Apellidos — Nombres

DOCUMENTOS: C/ Serie ... Nro. ... C/I. ... Nro. ... Dpto.

OTROS DOC. 169.112(1)

Pasaporte — Lib. Enrol. — etc.

NACIMIENTO: ... Fecha ... Lugar

DOMICILIO: ... Calle ... Nro. ... Teléf. ... Ciudad o Localidad

PROFESION U OCUPACION: ...

LUGAR: ... CARGO: ...

IDEOLOGIA POLITICA: ... CLASIFICACION: ...

DATOS COMPLEMENTARIOS: ...

Est. Civil — Cónyuge — Hijos

Otros familiares: 185888

F2

Fecha	Documentos	123404 ANTECEDENTES A REGISTRAR
26.3.83	22644/82	5.11.82:El M.RR.EE. informa al Consulado uruguayo en Budapest(Hungría) que se autoriza la expedición del Pasaporte al causante.-Eval:A-1(AD)
14.4.83	20727/82 Fs. 2A	16.8.82 - A través del Consulado Uruguayo en Budapest solicita copia de la C.I. para renovar el pasaporte,que le fuera ranovado con anterioridad el Busdapest el 15.12 77.-Ind. 1 Eval:A-1 (UC)

F/402

SERVICIO DE INTELIGENCIA

Dep. 1 (Seguridad)

Sección

MINISTERIO DE DEFENSA NACIONAL
SERVICIO **Ficha N.** 123405-3 **confeccionada el** 14 V 965.

Foto

Apellidos RAMIREZ

Nombres Santiago.-

Fecha de Nacimiento:

Lugar de Nacimiento:

Cred. Civ.: **Ced. Identidad:**

Prontuario: **F. Censal:**

Padre:

Madre:

Domicilio: Oficial 6 No.5469.- **Ciudad:** Montevideo.

Otros datos (Documentos y señas personales)

21097

FICHA COMPLEMENTARIA

Documento			123409 Antecedentes F2
No.	Fecha	Origen	
D 6	14-V-965.-		Se domicilia en Oficial 6 No.2469.- Recibe propaganda comunista.- Evolución F-6.

MINISTERIO DE DEFENSA NACIONAL 123406 -1 Dep. I 6.3.76 Secc. I

S. I. D. Sub Secc. G61

Ficha Nro. ..... Confec. .....

RAMIREZ — Saturnino

Apellidos — Nombres

DOCUMENTOS: C/C ..... C/I. .....

Serie Nro. Nro. Dpto.

OTROS DOC. .....

Pasaporte Lib. Enrol. etc.

NACIMIENTO: .....

Fecha Lugar

DOMICILIO: .....

Calle Nro. Teléf. Ciudad o Localidad

PROFESION U OCUPACION: Funcionario

LUGAR: AFE CARGO: .....

IDEOLOGIA POLITICA: ..... CLASIFICACION: .....

DATOS COMPLEMENTARIOS: .....

Est. Civil [illegible] Cónyuge Hijos

.....

Otros familiares

Fecha	Documentos	123406 ANTECEDENTES A REGISTRAR H 2
11.11.75	D.1959 (Ev. A-2)	- Firmante del manifiesto de febrero de 1971, por el que se integra el Comité Nacional de Trabajadores Ferroviarios de Apoyo al Frente Amplio.-(CO)

SERVICIO DE INTELIGENCIA
División I
(Seguridad)

MINISTERIO DE DEFENSA NACIONAL
SERVICIO DE INFORMACIONES DE DEFENSA
M/F
D.A. 123407-96

Sección A.
Act. Ant. Nac.
Ficha N.º 0078.

Nombres y Apellidos: RAMIREZ, Saúl.-

Foto

Fecha de Nacimiento: .....

Lugar de Nacimiento: .....
(País - Ciudad o Localidad - etc.)

Cred. Civ.: Serie ..... N.º ..... Ced. Identidad: .....

Otros documentos: .....
(Pasaporte - Libreta Enrolam. - etc.)

Domicilio: .....
(Ciudad o Localidad) (Calle) (N.º) (Telef.)

Filiación

Edad Aparente ..... Color del Cutis .....

Color del Cabello ..... Estatura Aproximada .....

Complexión ..... Aspecto Social .....

Señas particulares .....

.....

Ficha confeccionada en Montevideo, el 18 de Setiembre de 1963.-

123407 F2

ACTIVIDADES

(1) Laborales: Profesión Telegrafista Lugar de trabajo:

Cargo Antigüedad

Otras Actividades

(2) Políticas: Ideología Comunista.- Actuación

Antecedentes

Antecedentes familiares

(3) Sociales: Estado Civil Religión Figuración

Grado Instrucción Lugares que frecuenta

(4) Económicas: Situación Capital aprox. Vehículo
marca y N.o

Otros datos

Datos Complementarios

Apreciación Personal Gral.

RAMIREZ, Saúl.- **FICHA COMPLEMENTARIA**

Documento		Antecedentes 123407 F3
Fecha	Origen	
1)18-IX-963	.-Inf.Ag.C.No. 28.-	1) Ocupa el cargo de Telegrafista - Oficina Central.-

SERVICIO DE INTELIGENCIA
División I
(Seguridad)

MINISTERIO DE DEFENSA NACIONAL
SERVICIO DE INFORMACIONES DE DEFENSA
M/F
123408-7

Sección A F1
Act. Ant. Nac.
Ficha N° [redacted].

Nombres y Apellidos: RAMIREZ Segundo.

Foto

Fecha de Nacimiento: .....

Lugar de Nacimiento: .....
(País - Ciudad o Localidad - etc)

Cred. Civ.: Serie ..... N.° ..... Ced. Identidad: .....

Otros documentos: .....
(Pasaporte - Libreta Enrolam. - etc.)

Domicilio: Montevideo - Jackson 1391
(Ciudad o localidad) (Calle) (N.o) (Telef.)

Filiación:
- Edad Aparente ..... Color del Cutis .....
- Color del Cabello ..... Estatura Aproximada .....
- Complexión ..... Aspecto Social .....
- Señas particulares .....
  MM583

Ficha confeccionada en MONTEVIDEO el Agosto 4/961.-

123408 RP2,

ACTIVIDADES

(1) Laborales: Profesión Obr.maderero Lugar de trabajo .....

Cargo ..... Antigüedad .....

Otras Actividades .....

(2) Políticas: Ideología COMUNISTA Actuación UJC y SOIMA.

Antecedentes ①Círculo Combate-Carnet N°2870-Ingresó:1/10/60

Antecedentes familiares .....

(3) Sociales: Estado Civil ..... Religión ..... Figuración .....

Grado Instrucción ..... Lugares que frecuenta .....

(4) Económicas: Situación ..... Capital aprox. ..... Vehículo ..... marca y N.o

Otros datos .....

Datos Complementarios .....

Apreciación Personal Gral. .....

RAMIREZ FICHA COMPLEMENTARIA Segundo. Fs 3

Documento		123408 Antecedentes
Fecha	Origen	
4.VIII.61.-	Inf.J.P.Mdeo.	Afiliado a la "Unión de las Juventudes Comunistas" (UJC), Círculo "Combate" y perteneciente al "Sindicato Obrero de la Industria de la Madera y Afines" (SOIMA).-
VI/1962	-Mondel Nº164-	Indica (1)

SERVICIO DE INFORMACION DE DEFENSA

Dep. 1

123409-S Fe/.

Confeccionado el 10 de junio de 1976

V A R I O S

F O T O

Apellidos RAMIREZ de BARCELO

Nombres Selva

Fecha de Nacimiento

Lugar de Nacimiento

Est. Civil

Cred. Cívica ..... Céd. Identidad .....

Otros Documentos

Ocupación Maestra (Esc. Ne.112)

Padre

Madre

Domicilio ..... Ciudad Tacuarembó

Otros datos

83028

CHIESA Hnos. Ltda. - 2.500 - 9/75

FICHA COMPLEMENTARIA

FR2

DOCUMENTO		123409 ANTECEDENTES
Fecha	Origen	
2.4.76	O 477	-Figura en una lista de maestros destituidos por el Consejo de Educación Primaria.-(P).Eval.A-1.-
20/8/981	.....	MAMORANDUM (A) N° 1526/981 PARA EL C-2/ES.MA.CO. (P)

VARIOS

123410-3 14.07.82 FR/

JUNTA DE COMANDANTES EN JEFE
S. I. D.

Dep. I Secc. I
Sub. Secc. A/N
Ficha N.º ..... Confec. .....

RAMIRES D'AVILA — Sergio
Apellidos — Nombres

DOCUMENTOS: C/C ..... C/I. .....
Serie N.º N.º Dpto.

OTROS DOC. .....
Pasaporte Lib. Enrol. etc.

NACIMIENTO: .....
Fecha Lugar

DOMICILIO: R. Marcondes Pereira 395/302 (FORTALEZA) RIO DE JANEIRO
Calle N.º Teléf. Ciudad o Localidad

PROFESION U OCUPACION: .....

LUGAR: ..... CARGO: .....

IDEOLOGIA POLITICA: ..... CLASIFICACION: .....

DATOS COMPLEMENTARIOS: .....
Est.Civil Cónyuge Hijos

.....
Otros familiares

Fecha	Documentos	123410 ANTECEDENTES A REGISTRAR F2
10.06.82	15.786	Figura en una Lista de ciudadanos uruguayos residentes en distintas ciudades del Brasil. Eval.: A-1.- (LA) (GM)
21.3.83	.....	-Se hizo Memo (A) 2050/82 para DINARP.(6ta.Parte).-(MS)-

123411=1

PE

MINISTERIO DE DEFENSA NACIONAL
S. I. D.

Dep. I Secc. I
Sub-Secc. A/N
Ficha Nro. ..... Confec. 51

RAMIREZ GUICHON — Apellidos
Severo Antonio — Nombres

DOCUMENTOS: C/C. ..... Serie ..... Nro. C/I. ..... Nro. ..... Dpto.

OTROS DOC. ..... Pasaporte ..... Lib. Enrol. ..... etc.

NACIMIENTO: ..... Fecha ..... Lugar

DOMICILIO: La Paz 1793 — Calle — Nro. — Teléf. — Montevideo — Ciudad o Localidad

PROFESION U OCUPACION: .....

LUGAR: ..... CARGO: .....

IDEOLOGIA POLITICA: ..... CLASIFICACION: .....

DATOS COMPLEMENTARIOS: ..... Est. Civil ..... Conyuge ..... Hijos.

Primo del Co-piloto (Loreto Omar Guichón). — Otros familiares

Fecha	Documentos	123411 ANTECEDENTES A REGISTRAR	F82
8.1.72	2138	En un telegrama procedente de la R.Argentina se da cuenta que en la avioneta caida en las proximidades de la isla Martín García,se transportaban armas,para grupos guerrilleros que operan en nuestro país;se procede allanar el domicilio de esta persona,primo del co-piloto de la mencionada avioneta.Procediendose a la detención de la persona Raúl Eduardo Ramirez Cabrera,hijo del principal morador subversivo y anotaciones que se encuentran a estudio.(DD).-	

123412-9

FR1

JUNTA DE COMANDANTES EN JEFE

S. I. D.

Dep. I Secc. I

Sub Secc. A/N

Ficha Nro. ____ Confec 24/11/78

RAMIREZ CONTRERA (5) — Apellidos

SOLEDAD CONCEPCIÓN (6) — Nombres

DOCUMENTOS: C/C SIA Nº 2288 (7) — Serie Nro. — C/I. 1.219.981 (1) — Nro. — MONTEVIDEO (8) — Dpto.

OTROS DOC. ____ — Pasaporte — Lib. Enrol. — etc.

NACIMIENTO: 28 años en 1970 (2) — Fecha — Lugar

(3)

DOMICILIO: Lorena 1126 (1970) - Agustín Velázquez 3944 Apto. 212 P. Posadas (1979) — Calle — Nro. — Teléf. — Ciudad o Localidad

PROFESION U OCUPACION: Docente de Enseñanza Primaria AUXILIAR VIGILANTE (9) Nº 257 (10) (4)

LUGAR: Jardín de Infantes- Parque Posadas **CARGO:** ____

IDEOLOGIA POLITICA: ____ **CLASIFICACION:** ____

DATOS COMPLEMENTARIOS: ____

Est. Civil — Cónyuge — Hijos

Otros familiares

Fecha	Documentos	123412 ANTECEDENTES A REGISTRAR F 2
20/9/78	D.1175 PEI	-Figura en una nómina de Docentes de Enseñanza Primaria afiliados al Partido Comunista Uruguayo.Afiliado Nro. 45179.Eval.A-1.(P).-
19.XI.79	D.0863	-19.II.79-Presenta reclamo ante el Delegado del S.I.D. en Montevideo, al serle notificado por parte del C.N.E.P., del cual es funcionaria, que registraba antecedentes.- ANTECEDENTES QUE REGISTRA LA D.N.I. 30.IV.79- Af. Nº 45.170 al P.C. militando en la Agrupación "Cuaró" siendo presentada por Mario GARCIA y Mirta SILVA para su afiliación al P.C.U., según material incautado por C.C.C.A. en Febrero de 1976-"Operación Morgan" 11.V.79-Por Exp. Nº 167/D-I/79 de éste Servicio se remite a la Com. Supervisora de la Enseñanza, el reclamo presentado por la causante, por tratarse de una funcionaria dependiente de una de sus ramas.- Ind. del (1) al (4) (ARCHIVO DESPACHO SR. JEFE DE DPTO. CARPETA Nº 297) (3)

FECHA	DOCUMENTOS	ANTECEDENTES A REGISTRAR 123412 R3
25.05.82	D. 15210 140	Funcionario del CONAE que fue sumariado en aplicación del procedimiento disciplinario previsto en la Ordenanza No. 17. Destituído por R. I. No. 25/41/79, de 14/9/79.- Evaluación: A-1. Indica (1) (2)3(4) (5) (VL)
1.12.83.	1954/79 Pág.01	Indica IDEM. Doc.15210/982.-Eval.A-1.-(FE)

MINISTERIO DE DEFENSA NACIONAL

S. I. D.

123413-7

3 AGO. 1974

Dep. I Secc, I

Sub - Secc. G

Ficha Nro.____ Confec. 81

RAMIREZ GUARNIERI — Apellidos

Sonia Cristina — Nombres

DOCUMENTOS: C/C.____ (Serie / Nro.) C/I. 1.403.257 (Nro. / Dpto.)

OTROS DOC.____ (Pasaporte / Lib. Enrol. / etc.)

NACIMIENTO: 13.12.954 (Fecha) Montevideo (Lugar)

DOMICILIO: Taim 868 (Calle / Nro. / Teléf. / Ciudad o Localidad)

PROFESION U OCUPACION: Estudiante

LUGAR: Liceo Nº23 Sayago CARGO:____

IDEOLOGIA POLITICA:____ CLASIFICACION:____

DATOS COMPLEMENTARIOS:____ (Est. Civil / Conyuge / Hijos)

Hija de Jorge y Sonia

Otros familiares

Fecha	Documentos	123413 ANTECEDENTES A REGISTRAR	Fs 2
13.7.73	DNII	Fué detenida el 9.7.73 cuando se encontraba en la Fca. "SUPER" prestando solidaridad a los obreros que ocupaban el local. (K)	

MINISTERIO DE DEFENSA NACIONAL
S. I. D.

123414-5

11 JUL. 1975

Dep. I Secc. I

Sub - Secc. G

Ficha Nro. ____ Confec. F/

RAMIREZ — Traibel
Apellidos — Nombres

DOCUMENTOS: C/C ____ Serie ____ Nro. ____ C/I. ____ Nro. ____ Dpto. ____

OTROS DOC. ____ Pasaporte ____ Lib. Enrol. ____ etc. ____

NACIMIENTO: ____ Fecha ____ Lugar ____

DOMICILIO: ____ Calle ____ Nro. ____ Teléf. ____ Dpto. MONTEVIDEO Ciudad o Localidad

PROFESION U OCUPACION: Secretario

LUGAR: COPNA.E. CARGO: ____

IDEOLOGIA POLITICA: ____ CLASIFICACION: ____

DATOS COMPLEMENTARIOS: ____ Est. Civil ____ Conyuge ____ Hijos ____

[illegible]

Otros familiares

Fecha	Documentos	123414 ANTECEDENTES A REGISTRAR	FB2
17.9.74	D. 2341	Secretario de Mañé, no se sabe con certeza su ideología, pero no comenta que tiene un hermano detenido por sedicioso.- Protector de María del C. ECHEVERRIA LEUNDA.- Evaluación F-6.-(I).- Corregida por (U)	

F31

JUNTA DE COMANDANTES EN JEFE 123415-2

S. I. D.

Dep. I Secc. I

Sub Secc. A/N

Ficha No. ..... Confec. .....

RAMIREZ DE GADOA UELIA EMILIA

Apellidos Nombres

FALLECIDO

DOCUMENTOS: C/C. ..... **C/I.** .....

Serie No. No. Dpto.

OTROS DOC. .....

Pasaporte Lib. Enrol. etc.

NACIMIENTO: .....

Fecha Lugar

DOMICILIO: .....

Calle No. Teléf. Ciudad o Localidad

PROFESIÓN U OCUPACIÓN: .....

LUGAR: ..... **CARGO:** .....

IDEOLOGÍA POLÍTICA: ..... **CLASIFICACIÓN:** .....

DATOS COMPLEMENTARIOS .....

Est. Civil Cónyuge Hijos

.....

Otros familiares

123416-0 F81

SERVICIO DE INFORMACION DE DEFENSA

AN

Nº. 1

VARIOS

Confeccionado el 23 JUN. 1975

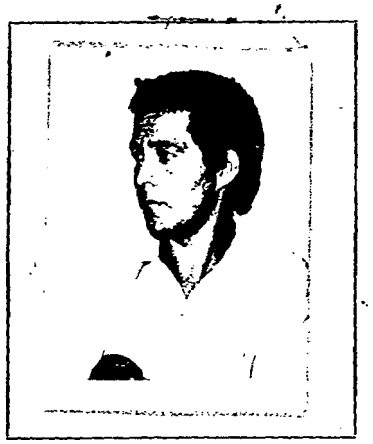

Apellidos RAMIREZ MOREIRA

Nombres Ventura Stanilau

Fecha de Nacimiento 10.8.40

Lugar de Nacimiento

Est. Civil

Cred Cívica B.V.A. 26.898 (1) Céd. Identidad 1.014.923

Otros Documentos

Ocupación Peón (2)

Padre Cipriano (3)

Madre Julia (4)

Domicilio Real 4125 Ciudad MONTEVIDEO. (1)

Otros datos

Imp. CHIESA Hnos. Ltda. 10.000 - 12 - 73

FICHA COMPLEMENTARIA F82

DOCUMENTO		123416 ANTECEDENTES
Fecha	Origen	
15.4.75.	Doc. 626.	-Integrante de la Murga "Diablos Verdes", la cual representaba al F.Amplio. Al finalizar la actuación realizaron el saludo comunista con el brazo en alto y el puño cerrado.-(W). Eval. F-2 (BB).-
3.4.73.	Doc. 601. (Ev. A-2)	-Integrante de la Murga "Diablos Verdes", cuyas letras han demostrado tendencia "terrorista" e izquierdistas.- (qq)
8.I.76.	Doc.0001.	-Afiliado al P.Comunista el 30.06.68.con el No.12378.= (Microfilm incautado a RODNEY ARISTIDI).Eval: B - 2. Indica: (1). (Y).=
30.12.74. UPM PD 07.00	D.3290 a 07.00	Se busca su detención en averiguación de haber participado en un paro de actividades en la fábrica INLASA.(SS
10.4.81. MONTEVIDEO- PERMANENCIA	CHCP	28.9.81.- En el día de la fecha se contestó Constancia No. 5958/81, para permanencia en su cargo en la I.M.M., con anotaciones ya registradas.- Ind. (1) a (4) (FE)
4.3.83.	20492/82	Habiendo solicitado C.H.E.P. el 18.6.81, se le otorgó Cat."C" el 12.11.81.Eval.A.1.(AE).

J. C. J. 123416 Fo 3

Dpto. 1°

Apellidos RAMIREZ MOREIRA

Nombres Ventira E.

Documentos: afil. P.C. 32378

Ant, Secc.	A	B	C	D	E	G	V
	X						

Secreto

123416 ANTECEDENTES

F.Ingr. 30-6-68

"eal 4125

8-1-76-0001-Eval. B-2 (D)

123417-8

Fº 1

JUNTA DE COMANDANTES EN JEFE

S. I. D.

Dep. I Secc. I

Sub Secc. A/N

Ficha Nro. ____ Confec 16-6-78

RAMIREZ (Apellidos) Vicente (Nombres)

DOCUMENTOS: C/C ____ (Serie, Nro.) C/I. ____ (Nro., Dpto.)

OTROS DOC. ____ (Pasaporte, Lib. Enrol., etc.)

NACIMIENTO: 64 años (en 1969) (Fecha) ____ (Lugar)

DOMICILIO: Rincón 1783 (Calle, Nro.) ____ (Teléf.) Rio Negro (Ciudad o Localidad)

PROFESION U OCUPACION: Jornalero

LUGAR: Anglo-Cámara Frio CARGO: ____

IDEOLOGIA POLITICA: ____ CLASIFICACION: ____

DATOS COMPLEMENTARIOS: ____ (Est. Civil) N 4527 (Conyuge) ____ (Hijos)

____ (Otros familiares)

Fecha	Documentos	123417 ANTECEDENTES A REGISTRAR F 2
4-6-76	Doc.0774	Afiliado al Partido Comunista con el N°.38373,fecha de ingreso 30-5-69 .Presentado por :Tito Di Pascua y Julio W. Rios .Secc. Fray Bentos. EvalB:1 (V)

SERVICIO DE INFORMACION
DE DEFENSA
Dep. I

123418-6

B1

Ficha Nº ..... confeccionada el 18-III-1968.

Sección .....

FOTO

Apellidos RAMIREZ ELIZAGA

Nombres Walden Rafael

Fecha de Nacimiento: 34 años

Lugar de Nacimiento: Uruguay

Cred. Cív.: ..... Ced. Identidad: .....

Prontuario: ..... F. Censal: .....

Padre: .....

Madre: .....

Domicilio: Gregorio Sababria 3663 Ap.1 Ciudad: Montevideo

Otros datos (Documentos y señas personales) Linotipista del diario "La Mañana".Casado.-

Form. 3

FICHA COMPLEMENTARIA

F 2

Documento Nº	Fecha	Origen	123418 ANTECEDENTES
	19-X-967	B-9-D4	Detenido por desacato e insultes a la policía en oportunidad de estar decretadas Medidas Precautas de Seguridad. Fue internado en el Reg. de Infantería Nº1.-

SERVICIO DE INFORMACION DE DEFENSA

Dep. 1

123419-4 18 SET. 1974 Fs1

Confeccionado el .....

V A R I O S

FOTO

Apellidos RAMIREZ

Nombres Walter

Fecha de Nacimiento .....

Lugar de Nacimiento .....

Est. Civil .....

Cred Cívica ..... Céd. Identidad .....

Otros Documentos .....

Ocupación ARCAP - Oficial

Padre .....

Madre .....

Domicilio ..... Ciudad .....

Otros datos .....

.....

.....

Imp. CHIESA Hnos. Ltda. 10.000 - 12 - 73

FICHA COMPLEMENTARIA

B2

DOCUMENTO		123419 ANTECEDENTES
Fecha	Origen	
12.9.74	Doc. 2304	Izquierdista.-qq-.Ev.:F-6.-
16.7.74	Doc. 1764	Detenido el 19/9/68 por coartar la libertad de trabajo (BB).

123420-2

SERVICIO DE INFORMACION
DE DEFENSA
Dep. 1

Confeccionado el 10.8.73.

V A R I O S

FOTO

Apellidos RAMIREZ

Nombres Walter

Fecha de Nacimiento

Lugar de Nacimiento

Est. Civil

Cred. Cívica ____ Céd. Identidad ____

Otros Documentos

Ocupación

Padre

Madre

Domicilio ____ Ciudad ____

Otros datos

Imp. CHIESA Hnos. Ltda. 4.000 - 11 - 72

FICHA COMPLEMENTARIA

DOCUMENTO		123420 ANTECEDENTES Ag2
Fecha	Origen	
1971.	Lista 847.	Candidato como 9º.titular a la J.Dptal.por la lista, Jóventud por el Desarrollo Oriental._(W).

SERVICIO DE INFORMACION
DE DEFENSA

123421-0 FJ

Dep. 1

Confeccionado el 29/VI/970

VARIOS

FOTO

Apellidos RAMIREZ MAIO

Nombres Walter Alberto

Fecha de Nacimienlo

Lugar de Nacimiento

Est. Civil

Cred. Cívica Ced. Identidad 741.903

Otros Documentos

Ocupación Empleado del PROU

Padre

Madre

Domicilio Ciudad

Otros datos

FICHA COMPLEMENTARIA F 2

DOCUMENTO		123421 ANTECEDENTES
Fecha	Origen	
30/VI/970	18/42	-En esta fecha concurre a recibir instrucción militar al Batallón de Ingenieros Nº4.(Laguna del Sauce)

SERVICIO DE INFORMACION
DE DEFENSA
Dep. I

123422-8

F 1 ..... Sección
Act. Ant. Nac.
Ficha Nº .....

Nombres y Apellidos: RAMIREZ, Walter Alfredo

Fecha de Nacimiento: .....

Lugar de Nacimiento: .....
(País - Ciudad o Localidad - etc.)

Cred. Cív.: Serie ..... Nº ..... Ced. Identidad: .....

Otros documentos: .....
(Pasaporte — Libreta Enrolam. — etc.)

FOTO

Domicilio: (1) Montevideo (Ciudad o Localidad) Pernanbuco (Calle) 1879 (Nº) (Teléf)

Filiación

Edad aparente ..... Color del Cutis .....

Color del Cabello ..... Estatura Aproximada .....

Complexión ..... Aspecto Social .....

Señas particulares .....

.....

Ficha confeccionada en Montevideo el 21 de Julio de 1969

Fórm. 1

123422

Fs 2

ACTIVIDADES

(1) **Laborales:** Profesión ..... Lugar de trabajo .....

Cargo ..... Antigüedad .....

Otras Actividades .....

(2) **Políticas:** Ideología (2) Comunista Actuación (2) U.J.C.

Antecedentes (4) Círculo Cerro (UJC) - Carnet Nº 630- Ingresó Marzo 1958

Antecedentes familiares .....

(3) **Sociales:** Estado Civil ..... Religión ..... Figuración .....

Grado Instrucción ..... Lugares que frecuenta .....

(4) **Económicas:** Situación ..... Capital aprox. ..... Vehículo .....
marca y Nº

Otros datos .....

Datos Complementarios .....

Apreciación Personal Gral. .....

.....

.....

RAMIREZ Walter Alfredo F3

FICHA COMPLEMENTARIA

Documento		123422 ANTECEDENTES
Fecha	**Origen**	
III/1962	Mondel Nº 161	-Indica ① al ④

SERVICIO DE INTELIGENCIA
División I
(Seguridad)

MINISTERIO DE DEFENSA NACIONAL
SERVICIO DE INFORMACION DE DEFENSA

M / F

123423-6

Sección "A"
Act. Ant. Nac.
Ficha N.º

Nombres y Apellidos: RAMIREZ IZAGUIRRE,
Wilfredo Alfonso

Fecha de Nacimiento: 19-VI-1934

Lugar de Nacimiento: Soriano, Uruguay
(País - Ciudad o Localidad - etc)

Cred. Civ.: Serie ..... N.º ..... Ced. Identidad: .....

Otros documentos: .....

Domicilio: (Durazno 1932 Mont. 4286 OUTE) 6 Sede de la, Facultad Arquitectura (Telef.)

Filiación
- Edad Aparente ..... Color del Cutis .....
- Color del Cabello ..... Estatura Aproximada .....
- Complexión ..... Aspecto Social .....
- Señas particulares .....

Ficha confeccionada en Montevideo el 5 de noviembre de 1962

123423

F2

ACTIVIDADES

(1) Laborales: Profesión Est.Arquitectura Lugar de trabajo Facult.Arquitectura

Cargo ..... Antigüedad .....

Otras Actividades .....

(2) Políticas: Ideología comunista Actuación activista

Antecedentes ②Cire. Arquitecture -Carnet No.2145 -Ingreso: Feb/60

Antecedentes familiares .....

(3) Sociales: Estado Civil ..... Religión ..... Figuración .....

Grado Instrucción ..... Lugares que frecuenta .....

(4) Económicas: Situación ..... Capital aprox. ..... Vehículo ..... marca y N.o

Otros datos .....

Datos Complementarios Hijo de Félix y de María Laura.

Apreciación Personal Gral. .....

RAMIREZ — FICHA COMPLEMENTARIA — WILFREDO

Documento		Antecedentes 123423
Fecha	Origen	
Inf.viejo	**Div.I.S.I.**	**- Estudiante de la Facultad de Arquitectura.**
30.XI.961	El Popular	Firmante de un manifiesto de Universitarios por la Unión de las Izquierdas.
21.XII.961	El Popular	Propició acto del Partido Comunista.
8.VI.962	El Popular	Firmó remitido anti-imperialista.
3.III.963	El Popular D-1564/80	Firmó remitido por derogación de Medidas Prontas de Seguridad.
10.III.963		
4-V-1963	"Cab.Rojas en el Uruguay"	Activo y peligroso elemento del Partido Comunista, quien lo utiliza en sus "fuerzas de choque". El 10 de enero de 1961, fue detenido por el delito de "atentado y lesiones", en circunstancia que integrabà los grupos atacantes sa lidos de la Casa del Partido Comunista, sita en Sierra 1720, grupos estos que armados de piedras, cachiporras y armas de fuego, atacaron a manifestantes demócratas, provocando la muerte de uno de ellos, el Señor Serafín Billotto.
17-Ago-964.	B-38-D-6.-	- Se le ha visto varias veces en la ciudad de Mercedes en Paseos Públicos.

III/1962 - Modelo No. 161 - Indice ①

FICHA COMPLEMENTARIA

F 4

Documento		Antecedentes
Fecha	Origen	123423

FECHA	DOCUMENTOS	123423 ANTECEDENTES A REGISTRAR	F5
8.VI.62 "EL POPULAR" D-1564/80		-Suscribe un Manifiesto de Profesionales, Intelectuales, Artistas, Estudiantes, Trabajadores; que se Pronuncian por un Frente de las Fuerzas Democráticas y Antiimperialistas, sin exclusiones.- (J).-	

VARIOS

123424-4

14.07.82 R1

JUNTA DE COMANDANTES EN JEFE
S. I. D.

Dep. I Secc. I
Sub. Secc. A/N
Ficha N.º ..... Confec. .....

RAMIREZ VEGA — Apellidos
Wilfredo Ismael — Nombres

DOCUMENTOS: C/C ..... (Serie / N.º) C/I. ..... (N.º / Dpto.)

OTROS DOC. ..... (Pasaporte / Lib. Enrol. / etc.)

NACIMIENTO: ..... (Fecha / Lugar)

DOMICILIO: R. Pa ula Freitas 32/707 (Calle / N.º) ..... (Teléf.) RIO DE JANEIRO (Ciudad o Localidad)

PROFESION U OCUPACION: .....

LUGAR: ..... CARGO: .....

IDEOLOGIA POLITICA: ..... CLASIFICACION: .....

DATOS COMPLEMENTARIOS: .....
Est.Civil / Cónyuge / Hijos

.....
Otros familiares

Fecha	Documentos	123424 ANTECEDENTES A REGISTRAR 782
10.06.82	15.786	Figura en una Lista de ciudadanos uruguayos residentes en distintas ciudades del Brasil. Eval.: A-1.- (LA) (GM)

123425-1

JUNTA DE COMANDANTES EN JEFE

S. I. D.

VARIOS

Dep. I Secc. I

Sub Secc. XX

Ficha Nº ..... Confec. 16.5.81

RAMIREZ OLASCOAGA Wilker
Apellidos Nombres

DOCUMENTOS: C/C ..... C/I. .....
Serie Nº Nº Dpto.

OTROS DOC. .....
Pasaporte Lib. Enrol. etc.

NACIMIENTO: .....
Fecha Lugar

DOMICILIO: .....
Calle Nº Teléf. Ciudad o Localidad

PROFESION U OCUPACION: .....

LUGAR: ..... CARGO: .....

IDEOLOGIA POLITICA: ..... CLASIFICACION: .....

DATOS COMPLEMENTARIOS: .....
Cónyuge Est. Civil Hijos

.....
Otros familiares

Fecha	Documentos	123425 ANTECEDENTES A REGISTRAR Fº 2
26.10.79 PD 6a6	1495	-Es propietario del vehículo,matrícula 266.046,que se encontraba próximo al monumento del Dr.Luis A.de Herrera, en momentos que se realizaba un homenaje al mencionado. (TT)

Imp. Nacional 71

Bxx

FECHA	DOCUMENTOS	ANTECEDENTES A REGISTRAR
[redacted]	[redacted]	[redacted]

123426-9

RAMIREZ PINTOS

Wilson Omar

Imp. Nacional 1933/79

SERVICIO DE INFORMACION
DE DEFENSA
Dep. I

123427-7

$1 ..... Sección
Act. Ant. Nac.
Ficha Nº .....

Nombres y Apellidos: RAMIREZ
Zulma

Fecha de Nacimiento: .....

Lugar de Nacimiento: .....
(País - Ciudad o Localidad - etc.)

Cred. Cív.: Serie ..... Nº ..... Ced. Identidad: .....

Otros documentos: .....
(Pasaporte — Libreta Enrolam. — etc.)

FOTO

Domicilio: .....
(Ciudad o Localidad) (Calle) Nº Teléf

Filiación

Edad aparente ..... Color del Cutis .....

Color del Cabello ..... Estatura Aproximada .....

Complexión ..... Aspecto Social .....

Señas particulares .....

Ficha confeccionada en Montevideo el 11 de agosto de 1969

Fórm. 1

123427 F2

ACTIVIDADES

(1) **Laborales:** Profesión ..... Lugar de trabajo .....

Cargo ..... Antigüedad .....

Otras Actividades .....

.....

(2) **Políticas:** Ideología Comunista ..... Actuación U.J.C. .....

Antecedentes Círculo Quinto Sánchez(UJC)-Carnet Nº1165-Ingresó 23/11/60

Antecedentes familiares .....

(3) **Sociales:** Estado Civil ..... Religión ..... Figuración .....

Grado Instrucción ..... Lugares que frecuenta .....

(4) **Económicas:** Situación ..... Capital aprox. ..... Vehículo .....
marca y Nº

Otros datos .....

Datos Complementarios .....

Apreciación Personal Gral. .....

.....

.....

RAMIREZ Zulma

FECHA	DOCUMENTOS	123427 ANTECEDENTES A REGISTRAR	F 3
III/62	Mondel Nº 161-Indice (A) al (H)		
		7.12.977.- Se contestó por Memo (A) No.3559/977 para el DPTO. C-2/ES.MA.CO.- (SS)-	

SERVICIO DE INFORMACION
DE DEFENSA
Dep. I

123428-5

FS1 Sección
Act. Ant. Nac.
Ficha Nº 1[illegible]

Nombres y Apellidos: RAMIS Dionisio

Fecha de Nacimiento:

Lugar de Nacimiento:
(País - Ciudad o Localidad - etc.)

Cred. Cív.: Serie ..... Nº ..... Ced. Identidad:

Otros documentos:
(Pasaporte — Libreta Enrolam. — etc.)

FOTO

Domicilio:
(Ciudad o Localidad) (Calle) Nº Teléf

Filiación

Edad aparente ..... Color del Cutis .....

Color del Cabello ..... Estatura Aproximada .....

Complexión ..... Aspecto Social .....

Señas particulares .....

Ficha confeccionada en Montevideo el 17 de mayo de 1967.

Fórm. 1

123428 F 2

ACTIVIDADES

(1) **Laborales:** Profesión ..... Lugar de trabajo .....

Cargo ..... Antigüedad .....

Otras Actividades .....

.....

(2) **Políticas:** Ideología ..... Actuación .....

Antecedentes .....

Antecedentes familiares .....

(3) **Sociales:** Estado Civil ..... Religión ..... Figuración .....

Grado Instrucción ..... Lugares que frecuenta .....

(4) **Económicas:** Situación ..... Capital aprox. ..... Vehículo .....
marca y Nº

Otros datos .....

Datos Complementarios .....

Apreciación Personal Gral. .....

.....

.....

RAMIS FICHA COMPLEMENTARIA Dionisio

Documento		123428 ANTECEDENTES 53
Fecha	Origen	
Año 1966	Listas M.R.O.	Figura como 14º Titular a la Cámara de Senadores en las listas del Partido Movimiento Revolucionario Oriental, en las Elecciones Nacionales del corriente año.
9.5.72.	Doc. 9 2 6 .	Envía correspondencia a Tarumán Nro.2758,domicilio de PACCI,Erasmo.. (W).

SERVICIO DE INFORMACION DE DEFENSA

Dep. 1

123429-3

Confeccionado el 19 NOV 1974 Fs 1

V A R I O S

FOTO

Apellidos RAMIS de REVELLES

Nombres Maria

Fecha de Nacimiento

Lugar de Nacimiento

Est. Civil

Cred Cívica ..... Céd. Identidad

Otros Documentos

Ocupación funcionaria de la Direcc. Gral. Impositiva

Padre

Madre

Domicilio ..... Ciudad

Otros datos Tendría una hermana actualmente detenida por actividades subversivas.-

Imp. CHIESA Hnos. Ltda. 10.000 - 12 - 73

FICHA COMPLEMENTARIA

#2

DOCUMENTO		123429 ANTECEDENTES
Fecha	Origen	
8.10.74.	Doc. 2515 (Ev. B-2)	-Sindicada como activista de izquierda, se halla haciendo uso de sendas becas para Bs. Aires y EE.UU.-(W)

JUNTA DE COMANDANTES EN JEFE 123430-1

S. I. D.

Dep. I Sub Secc. Secc. I

Ficha Nº ____ Confec. 12.1.82

RALIS (Apellidos) Marisa (Nombres)

DOCUMENTOS: C/C ..... (Serie / Nº) C/I. ..... (Nº / Dpto.)

OTROS DOC. ..... (Pasaporte / Lib. Enrol. / etc.)

NACIMIENTO: ..... (Fecha / Lugar)

DOMICILIO: ..... (Calle / Nº / Teléf. / Ciudad o Localidad)

PROFESION U OCUPACION: actriz

LUGAR: ..... CARGO: .....

IDEOLOGIA POLITICA: ..... CLASIFICACION: .....

DATOS COMPLEMENTARIOS: ..... (Est. Civil / Cónyuge / Hijos)

.....

Otros familiares

Fecha	Documentos	123430 ANTECEDENTES A REGISTRAR FJ2
		Memo (A) 1626/82 - D E IV
18.12.81 P.D. Nº352/81	D.10509	18.12.81:-La causante actuó conjuntamente con Julio CALCAGNO, en el Teatro de la 22a. Feria Nacional del Libro, Grabados, Dibujos y Artesanías donde se presentó la obra de Rodolfo SANTANA, "La Empresa perdona un momento de locura" bajo la dirección de Marcelino DUFFALL. Es de señalar que dicha obra no figuraba en el programa de la Feria enviado a la D.Í.I..E val.A-1 (DD)
28/7/982	--------	Se contestó Memo. (A) Nº 1626/982 para la D. E. IV- (SS)
23.7.82	D.17060	**9.7.82: Junto con Julio CALCAGNO, interpretó la obra teatral de Rodolfo SANTANA, "LA EMPRESA PERDONA UN MOMENTO DE LOCURA en el teatro Municipal de la Ciudad de Treinta y Tres.- El contenido de dicha obra sería netamente izquierdista; siendo patrocinada por el Club de Leones y la Aliznza Francesa.-Ev. B-2 (Y)**

123431-9

A.N. Pl

Dep. A.o N Secc. I

Sub Secc. XXXX

Ficha Nº ..... Confec. 5.10.82

JUNTA DE COMANDANTES EN JEFE

S. I. D.

RAMMAURO ..... Antonio .....

Apellidos — Nombres

DOCUMENTOS: C/C. ..... C/I. .....

Serie — Nº — Nº — Dpto.

OTROS DOC. .....

Pasaporte — Lib. Enrol. — etc.

NACIMIENTO: .....

Fecha — Lugar

DOMICILIO: .....

Calle — Nº — Teléf. — Ciudad o Localidad

PROFESION U OCUPACION: Universitario

LUGAR: ..... CARGO: .....

IDEOLOGIA POLITICA: ..... CLASIFICACION: .....

DATOS COMPLEMENTARIOS .....

Est. Civil — Cónyuge — Hijos

.....

Otros familiares

[illegible]

Fecha	Documentos	123431 ANTECEDENTES A REGISTRAR 752
8.9.82	D.18756	- Firma junto a COHEN Milton y ZURMENDI Pedro, un artículo publicado en la Revista "DIALAGO" de AGO/82 Nro./ bajo el titulo "MANO A MANO CON LAS INTERNAS", donde afirman la necesidad del pluralismo, asimismo mencionan las opciones que tiene la ciudadanía para sufragar en las próximas Elecciones Internas, manifestándose a favor del voto en blanco, usándolo como un instrumento para exigir una 4ta. opción institucionalizada en forma de Partido Político, que represente a la fuerza política desconforme. Eval: A-1 ( ).-

JUNTA DE COMANDANTES EN JEFE

S. I. D.

123432-7

Dep. I — Secc. I

Sub Secc. A/N

Ficha Nº ..... Confec. 18.10.82

RAMMNER HERZER — Apellidos

Jochen — Nombres

DOCUMENTOS: C/C. ..... (Serie / Nº) C/I. 1.662.281-4 (Nº / Dpto.)

OTROS DOC. Ciudadano legal uruguayo DNMRL Nº7684-48
Pasaporte / Lib. Enrol. / etc.

NACIMIENTO: 08/02/1941 — Fecha — Leipzig-Alemania — Lugar

DOMICILIO: Gral.Farías Nº2843
Calle / Nº / Teléf. / Ciudad o Localidad

PROFESION U OCUPACION: Empleado

LUGAR: CONAPROLE — CARGO: Capataz Gral.de Electrotenia

IDEOLOGIA POLITICA: ..... CLASIFICACION: .....

DATOS COMPLEMENTARIOS: Casado (Est. Civil) con Lydia BANZHAF (Cónyuge) Hijos: 2 (Hijos)

..... (Otros familiares)

Fecha	Documentos	123432 ANTECEDENTES A REGISTRAR FB2
20.9.82	D.19512	9/9/82/Es indagado en Actas referente a un presunto sabo_ taje ocurrido el 6 de los corrientes en la Planta Embote_ lladora de CONAPROLE.Al respecto expresa no haber estado presente en la Planta en esa ocasión y haber tomado cono cimiento del hecho el 6 de los corrientes.Afirma que el mencionado hecho fue intencional y agrega que no tiene i_ dea de quien ó quienes fueron los autores del mismo.- Eval:A-1(AD)

214

Fx 1

VICIO DE INTELIGENCIA

Dep. I (Seguridad)

Sección

MINISTERIO DE DEFENSA ... M/
SERVICIO Ficha N° 123433-5 confeccionada el 19-8-65°-

I

Foto

Apellidos RAMO

Nombres Carlos

Fecha de Nacimiento:

Lugar de Nacimiento:

Cred. Civ.: Ced. Identidad:

Prontuario: F. Censal:

Padre:

Madre:

icilio: Ciudad:

os datos (Documentos y señas personales) Profesor.-

FICHA COMPLEMENTARIA

Documento N.º	Fecha	Origen	123433 Antecedentes
D-75(1)	12-V-65.-	El Popular.-	En representación del Cté.Nacional Coordinador de Apoyo a la Revolución Cubana hizo uso de la palabra en un acto realizado en la ciudad de San Carlos,expresando su solidaridad con los patriotas dominicanos.-

JUNTA DE COMANDANTES EN JEFE
S. I. D.

VARIOS
123434-3

Dep. I 22.06.82 Secc. I
Sub Secc. A/N
Ficha Nº ..... Confec. [illegible]

RAMO SERRANO ..... Gabriela .....
Apellidos Nombres

DOCUMENTOS: C/C ..... C/I. 1.681.972 Montevideo
Serie Nº Nº Dpto.

OTROS DOC. .....
Pasaporte Lib. Enrol. etc.

NACIMIENTO: 08.11.64 .....
Fecha Lugar

DOMICILIO: .....
Calle Nº Teléf. Ciudad o Localidad

PROFESION U OCUPACION: .....

LUGAR: ..... CARGO: .....

IDEOLOGIA POLITICA: ..... CLASIFICACION: .....

DATOS COMPLEMENTARIOS: .....
Est. Civil Cónyuge Hijos

.....
Otros familiares

Fecha	Documentos	123434 ANTECEDENTES A REGISTRAR #2
13.04.82	13.587	Solicita autorización para expedir Pasaporte, en el Consulado Uruguayo en Montreal. Eval: A-1 (VL) (GM) (LA) (M).

VARIOS 24.06.82

43

JUNTA DE COMANDANTES EN JEFE

S. I. D. 123434

DEP. I SECC. I

SUB SECC. A/N

FICHA Nº ..... CONFEC. .....

RAMO SERRANO — Apellidos

Gabriela — Nombres

DOCUMENTOS: C/C ..... Nº ..... Dpto. C/I. ..... Serie ..... Nº

OTROS DOC. ..... Pasaporte ..... Li. Enrol ..... etc.

NACIMIENTO: ..... Fecha ..... Lugar

DOMICILIO: ..... Calle ..... Nº ..... Teléf. ..... Ciudad o Localidad

PROFESION U OCUPACION: .....

LUGAR: ..... CARGO: .....

IDEOLOGIA POLITICA: ..... CLASIFICACION: .....

DATOS COMPLEMENTARIOS: ..... Est. Civil ..... Cónyuge ..... Hijos

..... Otros familiares

FECHA	DOCUMENTOS	123434 ANTECEDENTES A REGISTRAR	F 4
15.06.82	16.031	Autorizasele expedir o renovar Pasaporte a nombre del causante en el Consulado Uruguayo en Montreal. Evaluación: A 1. Indica ( ) ( ) ( ) ( ) ( ) (M)(VL)(LA)(GR).	

Imp. Nacional 1933/79

123435-0

Fc 1

MINISTERIO DE DEFENSA NACIONAL
S. I. D.

Dep. I Secc. I
Sub-Secc. A/N
Ficha Nro..... Confec. .....

Ficha confeccionada 10/7/72

RAMÓN
Apellidos Nombres

DOCUMENTOS: C/C. ..... C/I. .....
Serie Nro. Nro. Opto.

OTROS DOC. .....
Pasaporte Lib. Enrol. etc.

NACIMIENTO: .....
Fecha Lugar

-4126- (1)

DOMICILIO: José Olmedo 4128
Calle Nro. Teléf. Ciudad o Localidad

PROFESION U OCUPACION: .....

LUGAR: ..... **CARGO:** .....

IDEOLOGIA POLITICA: Socialista. **CLASIFICACION:** .....

DATOS COMPLEMENTARIOS: .....
Est. Civil Conyuge Hijos

.....
Otros familiares

Fecha	Documentos	123435 ANTECEDENTES A REGISTRAR	Fs 2
18/5/72	D-1041	En la detnción del arquitecto Ramón Martinez Cuarino y de su esposa Marisa Flina Fronzoni Gastillo se encontro su nombre de afiliado al Partido SOcialista. "PP"	
12.7.72.	Doc. 1976.	-Figura en una relación de direcciones incautadas en los documentos del Arqu.Ramón Martinez Guarino y Sra.en su detención.-(M).(Ind.1)	

123436_8

MINISTERIO DE DEFENSA NACIONAL

S. I. D.

Dep. 1 Sec. 1

Sub - Secc. A/N

Ficha Nro. ..... Confec. 30/X/73

RAMON ..... Alba .....
Apellidos Nombres

DOCUMENTOS: C/C. ..... C/I. .....
Serie Nro. Nro. Dpto

OTROS DOC. .....
Pasaporte Lib. Enrol. etc.

NACIMIENTO: .....
Fecha Lugar

DOMICILIO: .....
Calle Nro. Teléf. Ciudad o Localidad

PROFESION U OCUPACION: .....

LUGAR: ..... CARGO: .....

IDEOLOGIA POLITICA: ..... CLASIFICACION: .....

DATOS COMPLEMENTARIOS: .....
Est. Civil Cónyuge Hijos

.....
Otros familiares

Fecha	Documentos	123436 ANTECEDENTES A REGISTRAR Pg 2
29/X/73	D.3742	Su nombre figura en una planilla de control para entrevistar del Partido Comunista, la cual le fue incautada a Carlos Rodrigues portador de un paquete destinado a "María del Carmen". (R)

SERVICIO DE IDENTIFICACION
DE DEFENSA
Dep. 1

MINISTERIO DE DEFENSA NACIONAL
SERVICIO DE INFORMACION DE DEFENSA
M / F
Ficha Nº 123437-6
confeccionada el 5/IX/966

FOTO

Apellidos RAMON

Nombres Fernán

Fecha de Nacimiento:

Lugar de Nacimiento:

Cred. Cív.: Ced. Identidad:

Prontuario: F. Censal:

Padre:

Madre:

Ciudad:

Otros datos (Documentos y señas personales)

FICHA COMPLEMENTARIA

F2

Documento			123437 ANTECEDENTES
Nº	Fecha	Origen	
75/2166	21/X/965		-El reseñado figura en una relación de personas que fueron detenidas por violación a las "Medidas de Pronta Seguridad", que fueran decretadas por el Consejo Nacional de Gobierno.- Su detención se realizó por parte de la Policía en el Departamento de Artigas.-

151

JUNTA DE COMANDANTES EN JEFE

S. I. D. 123438-4

Dep. I Secc. I

Sub Secc. A/N

Fichá No. ..... Confec. .....

RAMON (Apellidos) GERMAN (Nombres)

NO SE UBICO CARATULA AL MICRO-FILMAR. –

DOCUMENTOS: C/C. ..... (Serie, No.) **C/I.** ..... (No., Dpto.)

OTROS DOC. ..... (Pasaporte, Lib. Enrol., etc.)

NACIMIENTO: ..... (Fecha, Lugar)

DOMICILIO: ..... (Calle, No., Teléf., Ciudad o Localidad)

PROFESIÓN U OCUPACIÓN: .....

LUGAR: ..... **CARGO:** .....

IDEOLOGÍA POLÍTICA: ..... **CLASIFICACIÓN:** .....

DATOS COMPLEMENTARIOS ..... (Est. Civil, Cónyuge, Hijos)

..... (Otros familiares)

123439-2

Fl E

MINISTERIO DE DEFENSA NACIONAL
S. I. D.

Dep. I Secc. I
Sub-Secc. A/N 13.IV.972
Ficha Nro. ..... Confec. .....

RAMON REY — José
Apellidos — Nombres

DOCUMENTOS: C/C. ..... Serie ..... Nro. — C/I. ..... Nro. ..... Dpto.

OTROS DOC. ..... Pasaporte ..... Lib. Enrol. ..... etc.

NACIMIENTO: 22 años (1972) — Fecha — Oriental — Lugar

DOMICILIO: ..... Calle ..... Nro. ..... Teléf. ..... Ciudad o Localidad

PROFESION U OCUPACION: Albañil

LUGAR: ..... **CARGO:** .....

IDEOLOGIA POLITICA: ..... **CLASIFICACION:** .....

DATOS COMPLEMENTARIOS: Soltero — Est. Civil ..... Conyuge ..... Hijos

Otros familiares

Fecha	Documentos	123439 ANTECEDENTES A REGISTRAR 82
3.IV.72	P.M.J.P.M. 928..	***Fué detenido junto a:ECHEVESTE QUIJANO, RODRIGUEZ OCAMPO, CACERES MOREIRA,y MORELL; a ráiz del atentado contra el Alférez del B.Ing. 5 de Mercedes.- El Juez Letrado Departamental dispuso que fuera remitido por el delito de :" TENTATIVA DE HOMICIDIO".-(J).-

123440-0

14.06.82 Dep. I F1 Secc. I

Sub Secc. A/N

Ficha Nº ..... Confec. .....

JUNTA DE COMANDANTES EN JEFE
S. I. D.

RAMON ..... María Dolores
Apellidos Nombres

DOCUMENTOS: C/C ..... C/I. 530.075
Serie Nº Nº Dpto.

OTROS DOC. .....
Pasaporte Lib. Enrol. etc.

NACIMIENTO: .....
Fecha Lugar

DOMICILIO: .....
Calle Nº Teléf. Ciudad o Localidad

PROFESION U OCUPACION: Maestra

LUGAR: ..... CARGO: .....

IDEOLOGIA POLITICA: ..... CLASIFICACION: .....

DATOS COMPLEMENTARIOS: .....
Est. Civil Cónyuge Hijos

.....
Otros familiares

NEM881

Fecha	Documentos	123440 ANTECEDENTES A REGISTRAR	F2
02.06.81	15529/7 No. 281	-Firma una declaración en contra del proyecto de "Ley de Educación General" conjuntamente con otras personalidades vinculadas al quehacer de la cultura nacional.-EVALUACION A-1.-(LA) (GM). Indica ( ) ( ) ( ) .-	

SERVICIO DE INFORMACION DE DEFENSA
Dep. 1

Sección .....

MINISTERIO DE DEFENSA NACIONAL
SERVICIO DE INFORMACION DE DEFENSA
Ficha Nº 123441-8 M/F

Confeccionada el 4-II-66

FOTO

Apellidos RAMON MECHOSO

Nombres Ricardo Tabaré

Fecha de Nacimiento: 20 años de edad

Lugar de Nacimiento: .....

Cred. Civ.: ..... Ced. Identidad: 1.035.358

Prontuario: ..... F. Censal: .....

Padre: .....

Madre: .....

Domicilio: Juan de Dios Peza 2476 Ap.1 Ciudad: Montevideo

Otros datos (Documentos y señas personales) .....

Funcionario del Banco República.-

FICHA COMPLEMENTARIA

DOCUMENTO			123441 ANTECEDENTES F2
Nº	FECHA	ORIGEN	
	11-XII-65 21/X/65	25/1 75/2166	-Funcionario del Banco República.Soltero,de 20 años de edad,domiciliado en Juan de Dios Peza 2476 Ap.1 C.I.1.035.358.Detenido en oportunidad de encontrarse en una Asamblea realizada dentro del Banco,siendo la misma violatoria de las Medidas Prontas de Seguridad.

JUNTA DE COMANDANTES EN JEFE 123442-6

S. I. D.

Dep. I [redacted] Fs1 Secc. I

Sub Secc. A/N

Ficha Nro. ____ Confec. 6.4.83

RAMONDE de TORTORA — Carmen

Apellidos — Nombres

DOCUMENTOS: C/C BBB 18797 — C/I. 1.411.742

Serie Nro. — Nro. Dpto.

OTROS DOC. 100975

Pasaporte — Lib. Enrol. — etc.

NACIMIENTO: 6.3.37 — Montevideo

Fecha — Lugar

DOMICILIO: Juan de Dios Pena 2172

Calle — Nro. — Teléf. — Ciudad o Localidad

PROFESION U OCUPACION: Labores

LUGAR: ____ CARGO: ____

IDEOLOGIA POLITICA: ____ CLASIFICACION: ____

DATOS COMPLEMENTARIOS: Casada con José Tort ra Gammarano

Est. Civil — Cónyuge — Hijos

Hijo de: Wáshington y Julia

[redacted] Otros familiares

F 2

Fecha	Documentos	123442 ANTECEDENTES A REGISTRAR
6.4.83	22643/82 PAG./235	26.10.82 - A través del Consulado Uruguayo en Nueva York solicita se le renueve el pasaporte, que le fuera expedido en Montevideo el 1.3.69.-Eval:A-1 (CO)

NACIONAL

JUNTA DE COMANDANTES EN JEFE 123444-2 Dep. A.N. Secc. B1

S. I. D. Sub Secc. A/N

Ficha Nº ..... Confec. 21-12-81

RAMOS
Apellidos ..... Nombres .....

DOCUMENTOS: C/C ..... Serie ..... Nº ..... C/I. ..... Nº ..... Dpto. .....

OTROS DOC. ..... Pasaporte ..... Lib. Enrol. ..... etc. .....

NACIMIENTO: ..... Fecha ..... Lugar .....

DOMICILIO: ..... Calle ..... Nº ..... Teléf. ..... Ciudad o Localidad .....

PROFESION U OCUPACION: .....

LUGAR: ..... CARGO: .....

IDEOLOGIA POLITICA: Comunista CLASIFICACION: .....

DATOS COMPLEMENTARIOS: ..... Est. Civil ..... Cónyuge ..... Hijos .....

[illegible]

..... Otros familiares .....

Fecha	Documentos	123444 ANTECEDENTES A REGISTRAR #2
26-10-81	Doc.8913	-Figura en una lista de personas que quieren afiliarse al P.C, La lista fue entregada a ARCE PEIRANO,Julmer, por parte de MORIN,. Finalmente ARCE pasa dicha lista a Carlos RUSO.- Esta información surge de las declaraciones del citado Julmer ARCE. quien se encuentra detenido desde el 13 de Octubre de 1981.- Eval. A-1.-(LA)

Imp. Nacional 716/79

EXTREMISTA

E

JUNTA DE COMANDANTES EN JEFE 123445-9 Dep. I Secc. I

S. I. D.

Sub Secc. A/N

Ficha No. ..... Confec. PSI

RAMOS ....
Apellidos Nombres

DOCUMENTOS: C/C. ..... **C/I.** .....
Serie No. No. Dpto.

OTROS DOC. .....
Pasaporte Lib. Enrol. etc.

NACIMIENTO: .....
Fecha Lugar

DOMICILIO: .....
Calle No. Teléf. Ciudad o Localidad

PROFESIÓN U OCUPACIÓN: Secc. Talleres de OSE

LUGAR: ..... **CARGO:** .....

IDEOLOGÍA POLÍTICA: ..... **CLASIFICACIÓN:** PCR

DATOS COMPLEMENTARIOS .....
Est. Civil Cónyuge Hijos

.....
Otros familiares

FECHA	DOCUMENTOS	123445 ANTECEDENTES A REGISTRAR A 2
17/5/ 83	26057/454	=1971/1978:En información referente al MCR obtenida por el Dpto.III/SID en éste período el causante figura en la misma,sin aportar otros datos.Evl:A-2. (R)

FSA

JUNTA DE COMANDANTES EN JEFE

S. I. D. 123140-7

Dep. I Secc. I

Sub Secc. A/N

Ficha No. ..... Confec. .....

RAMOS
Apellidos ..... Nombres .....

NO SE UBICO CARATULA AL MICRO-FILMAR. —

DOCUMENTOS: C/C. ..... **C/I.** .....
Serie No. No. Dpto.

OTROS DOC. .....
Pasaporte Lib. Enrol. etc.

NACIMIENTO: .....
Fecha Lugar

DOMICILIO: .....
Calle No. Teléf. Ciudad o Localidad

PROFESIÓN U OCUPACIÓN: .....

LUGAR: ..... **CARGO:** .....

IDEOLOGÍA POLÍTICA: ..... **CLASIFICACIÓN:** .....

DATOS COMPLEMENTARIOS .....
Est. Civil Cónyuge Hijos

.....
Otros familiares

123447-5

Ex 1

MINISTERIO DE DEFENSA NACIONAL
S. I. D.

Dep. 1 Sec. 1
Sub-Secc. A/N
Ficha Nº Confec 27/7/71

RAMOS
Apellidos

Nombres

DOCUMENTOS: C/C. Serie Nro. C/I Nro. Dpto.

OTROS DOC. Pasaporte Lib. Enrol. etc.

NACIMIENTO: Fecha Lugar

DOMICILIO: Calle Nro. Teléf. Ciudad o Localidad

PROFESION U OCUPACION: ~~Profesor de Electrotécnica~~

LUGAR ~~Universidad del Trabajo~~ **CARGO:**

IDEOLOGIA POLITICA: **CLASIFICACION:**

DATOS COMPLEMENTARIOS: Est. Civil Cónyuge Hijos

Otros familiares

F2

Fecha	Documentos	123447 ANTECEDENTES A REGISTRAR
13/2/73	138	Figura en referido documento como profesor de Electrotécnica del 1er. Ciclo en UTU.-Su ideología es comunista.-(J)

123448-3 F1

JUNTA DE COMANDANTES EN JEFE

S. I. D.

Dep. I Secc. I

Sub Secc. A/N

Ficha Nro. _____ Confec. _____

RAMOS _____

Apellidos Nombres

DOCUMENTOS: C/C _____ **C/I.** _____

Serie Nro. Nro. Dpto.

OTROS DOC. _____

Pasaporte Lib. Enrol. etc.

NACIMIENTO: _____

Fecha Lugar

DOMICILIO: _____

Calle Nro. Teléf. Ciudad o Localidad

PROFESION U OCUPACION: _____

LUGAR: _____ **CARGO:** Fca. Nacional de Cervezas.

IDEOLOGIA POLITICA: _____ **CLASIFICACION:** _____

DATOS COMPLEMENTARIOS: _____

Est. Civil [redacted] Hijos

Otros familiares

Fecha	Documentos	123448 ANTECEDENTES A REGISTRAR F 2
4.4.79	D.0426 Dpto.III (POE)	-A raíz de operaciones realizadas contra el P.C. y declaraciones de personas, se ha tomado conocimiento quienes son los principales contribuyentes del "Aparato Central de Recursos Financieros del Partido Comunista"; figurando el causante entre los misios;responsable de la Agrupación de la Fábrica Nacional de Cervezas.-EVAL. A-2. (X)
4.4.79	D.0569 P.E.I.7/79	-Ampliando el Doc. 0426/79, se pudo establecer que en la F.N.C.,(sita en Entre Ríos 1060) el causante integra la Agrupación de Base del Partido Comunista de dicha fábrica y se dedica a recoger dinero y repartir el periódico clandestino del Partido Comunista "CARTA". Se hace constar que la Agrupación dependía del Seccional 8vo. y Regional 9 del P.C.; dichas seccionales han sido desmanteladas y por evaluación realizada se ha resuelto no capturar por el momento a el causante dado el bajo nivel que tenía dentro de la estructura del P.C.-EVAL.A-2. (X)
6.12.983	438/79 Pág.006	Indica IDEM.Doc.426 y 569.-Eval.C-3.-(FE)

MINISTERIO DE DEFENSA NACIONAL 123449-1

S. I. D.

Dep. 2 E Sec. 1

Sub-Secc. A/N

Ficha Nº____ Confec. 5/1

RAMOS alias "EL FLACO"
Apellidos Nombres

DOCUMENTOS: C/C. _____ C/I. _____
Serie Nro. Nro. Dpto.

OTROS DOC. _____
Pasaporte Lib. Enrol. etc.

NACIMIENTO: _____
Fecha Lugar

DOMICILIO: _____
Calle Nro. Teléf. Ciudad o Localidad

PROFESION U OCUPACION: Empleado de ANCAP.

LUGAR: _____ **CARGO:** _____

IDEOLOGIA POLITICA: _____ **CLASIFICACION:** _____

DATOS COMPLEMENTARIOS: _____
Est. Civil Cónyuge Hijos

Otros familiares

Fecha	Documentos	123449 ANTECEDENTES A REGISTRAR #2
14/VI/72	1487	-Este individuo fué detenido en FRIBURGO 5859 domicilio de Enrique Gil y Sra. RAMOS y GIL son socios, de un taller metalúrgico-artesanal ubicado en el sub-suelo del Club de Bochas "EL FARO" en la calle Sarmiento, conjuntamente con un tal PI, estudiante de medicina y empleado de Coca Cola. En este taller se reunían estos sujetos con el Dr. MONTENEGRO (Ariel), una Sra. de nombre MARINI cuyo apellido se desconoce y además alumnos que se destacan por su camaradería con Gil. Todas las personas citadas tendrían un motivo extra-artesanal para sus reuniones dado el especial trato que se dispensan.- (H).

SERVICIO DE INFORMACION
DE DEFENSA
Dep. 1

123450-9

Confeccionado el 9.5.73

V A R I O S

F O T O

Apellidos RAMOS

Nombres Adolfo Omar,

Fecha de Nacimiento

Lugar de Nacimiento

Est. Civil

Cred. Cívica ..... Céd. Identidad

Otros Documentos

Ocupación

Padre

Madre

Domicilio ..... Ciudad

Otros datos

Imp. CHIESA Hnos. Ltda. 4.000 - 11 - 72

FICHA COMPLEMENTARIA

DOCUMENTO		123450 ANTECEDENTES R2
Fecha	Origen	
1971.	Lista 1808	Candidato en el 26.lugar a la Junta Departamental por el dpto.de Paysandú sub lema Frente del Pueblo(SS)

123451-7 15.06.82

FBI

JUNTA DE COMANDANTES EN JEFE
S. I. D.

Dep. I Secc. I
Sub Secc. A/N
Ficha Nº ..... Confec. .....

RAMOS ..... Agustín .....
Apellidos Nombres

DOCUMENTOS: C/C ..... C/I. .....
Serie Nº Nº Dpto.

OTROS DOC. .....
Pasaporte Lib. Enrol. etc.

NACIMIENTO: .....
Fecha Lugar

DOMICILIO: .....
Calle Nº Teléf. Ciudad o Localidad

PROFESION U OCUPACION: .....

LUGAR: ..... CARGO: .....

IDEOLOGIA POLITICA: ..... CLASIFICACION: .....

DATOS COMPLEMENTARIOS: .....
Est. Civil Cónyuge Hijos

.....
Otros familiares

165819

Fecha	Documentos	123451 ANTECEDENTES A REGISTRAR F2
02.06.82	15.530	-Figura en una Nómina de Firmantes del Manifiesto de Residentes de Soriano en Montevideo adherentes al Frente Amplio.-Eval.:A-1. (VL) (M) (LA) (GM). Indica ( ) ( ) ( ) ( ) (AÑO 1971)

JUNTA DE COMANDANTES EN JEFE 123452-5 Dep. I Secc. 1

S. I. D. Sub Secc. A/N

Ficha Nro. ____ Confec. 20.5.76

RAMOS FRANCO (Apellidos) Aida (Nombres)

DOCUMENTOS: C/C ____ (Serie, Nro.) C/I. ____ (Nro., Dpto.)

OTROS DOC. ____ (Pasaporte, Lib. Enrol., etc.)

NACIMIENTO: 43 años en 1968 (Fecha, Lugar)

DOMICILIO: Francisco Miranda 4363 (Calle, Nro., Teléf., Ciudad o Localidad)

PROFESION U OCUPACION: Textil

LUGAR: SADIL CARGO: ____

IDEOLOGIA POLITICA: Comunista CLASIFICACION: ____

DATOS COMPLEMENTARIOS: ____ (Est. Civil, Cónyuge, Hijos)

____ (Otros familiares)

F2

Fecha	Documentos	123452 ANTECEDENTES A REGISTRAR
8.1.76	0001	-Afiliada el 15.V.68 al Partido Comunista con el No.31232, (Microfilm incautado a RODNEY ARISMENDI) EVAL. B. - 2.(0)

#3

J. C. J.
Dpto. 1

123452

Apellidos RAMOS FRANCO

Nombres Aida

Documentos: 43 años(1968)-Dom: Francisco Miranda 4363-Obr. textil- Af. al P.C. Nro. 31232-

Ant, Secc: A ☒ B ☐ C ☐ D ☐ E ☐ G ☐ V ☐

Secreto

B4

123452 **ANTECEDENTES**

8.I.76 - Doc.0001 - (0)

SERVICIO DE INFORMACION DE DEFENSA

Dep. 1

123453-3

Confeccionado el 20 - 6 - 75

V A R I O S

FOTO

Apellidos RAMOS GIMENEZ (1) de DIPELTA

Nombres Alba Isabel

Fecha de Nacimiento

Lugar de Nacimiento

Est. Civil

Cred Cívica Céd. Identidad

Otros Documentos

Ocupación Aux.Enf.- Hospital de Clínicas (2)

Padre

Madre

Domicilio Ciudad

Otros datos

Imp. CHIESA Hnos. Ltda. 10.000 - 12 - 73

FICHA COMPLEMENTARIA F82 1

DOCUMENTO		ANTECEDENTES
Fecha	Origen	123453
17-6-75	Doc.1092 Eval.A-2.-	-Figura en una relación de funcionarios del Hospital de Clínicas, dado de baja por no haber firmado la - Declaración Jurada de Fe Democrática.(1)(2).(RR)

F3

123453

MINISTERIO DE DEFENSA NACIONAL
S. I. D.

Dep. I Secc. I
Sub Secc. G
Ficha Nro. ____ Confec. 21.4.7

RAMOS — Apellidos
Alba — Nombres

DOCUMENTOS: C/C ____ (Serie / Nro.) **C/I.** ____ (Nro. / Dpto.)

OTROS DOC. ____ (Pasaporte / Lib. Enrol. / etc.)

NACIMIENTO: ____ (Fecha / Lugar)

DOMICILIO: ____ (Calle / Nro. / Teléf. / Ciudad o Localidad)

PROFESION U OCUPACION: Funcionaria

LUGAR: Hospital de Clínicas **CARGO:** ____

IDEOLOGIA POLITICA: ____ **CLASIFICACION:** ____

DATOS COMPLEMENTARIOS: ____ (Est. Civil / Cónyuge / Hijos)

4630

Otros familiares

T89

Fecha	Documentos	ANTECEDENTES A REGISTRAR
		123453
4.3.76	0288	Figura como candidata a Suplente de la Comision Fiscal de la Asociación de Funcionarios del Hospital de Clínicas durante el período 1968-1969. Dicha Asociación es de dirigencia izquierdista. Se postula por la lista No. 8. Lema "Nuevas formas de lucha". (E).-

MINISTERIO DE DEFENSA NACIONAL

S. I. D.

123453 Dep. I Secc. I

Sub Secc. G

Ficha Nro. ____ Confec. 27.4.76

RAMOS de DIPELTA — Apellidos

Alba — Nombres

DOCUMENTOS: C/C ____ (Serie / Nro.) C/I. ____ (Nro. / Dpto.)

OTROS DOC. ____ (Pasaporte / Lib. Enrol. / etc.)

NACIMIENTO: ____ (Fecha / Lugar)

DOMICILIO: ____ (Calle / Nro. / Teléf. / Ciudad o Localidad)

PROFESION U OCUPACION: Funcionaria

LUGAR: Hospital de Clínicas CARGO: ____

IDEOLOGIA POLITICA: ____ CLASIFICACION: ____

DATOS COMPLEMENTARIOS: ____ (Est. Civil / Cónyuge / Hijos)

____ (Otros familiares)

P56

Fecha	Documentos	123453 ANTECEDENTES A REGISTRAR
4.3.70	0200	Figura como candidata a Suplente para integrar la Comisión Directiva de la Asociación de Funcionarios del Hospital de Clínicas durante el período 1967-68. Dicha Asociación es de dirigencia izquierdista. Se postula por la lista No. 100. Lema "Unidad Gremial". (E).-

JUNTA DE COMANDANTES EN JEFE 123454-1 Dep. I Secc. I

S. I. D.

Sub Secc. A/N

Ficha Nº ..... Confec. 16.4.81

RAMOS RODRIGUEZ (Apellidos) Albano (Nombres)

DOCUMENTOS: C/C ..... (Serie, Nº) C/I. 1.357.956 (Nº, Dpto.)

OTROS DOC. ..... (Pasaporte, Lib. Enrol., etc.)

NACIMIENTO: 24 años en el año 1981 (Fecha, Lugar)

DOMICILIO: La Cumparsita 1357 bis (Calle, Nº, Teléf., Ciudad o Localidad)

PROFESION U OCUPACION: .....

LUGAR: ..... CARGO: .....

IDEOLOGIA POLITICA: ..... CLASIFICACION: .....

DATOS COMPLEMENTARIOS: Oriental, soltero (Est. Civil, Cónyuge, Hijos)

..... (Otros familiares)

Fecha	Documentos	1 2 3 4 5 4 ANTECEDENTES A REGISTRAR Fs 2
16.4.81 P.D.101/81	Doc.2887	10.4.81-Fue detenido por provocar disturbios en el Bar "San Antonio", el mismo fue puesto en libertad.-(GG)

Imp. Nacional 716/79

SERVICIO DE INTELIGENCIA
División I
(Seguridad)

MINISTERIO DE DEFENSA NACIONAL
SERVICIO DE INFORMACION DE DEFENSA
M / F
123455-8

Sección FJ1
Act. Ant. Nac.
Ficha N.º 0085

Nombres y Apellidos: RAMOS DE LA SANTA CRUZ, Alberto.

Fecha de Nacimiento: 28 de mayo de 1924.-

Lugar de Nacimiento: Montevideo.-
(País - Ciudad o Localidad - etc.)

Foto

Cred. Civ.: Serie ..... N.º ..... Ced. Identidad: .....

Otros documentos: .....
(Pasaporte - Libreta Enrolam. - etc.)

Domicilio: Montevideo. Buenos Aires 227. .....
(Ciudad o Localidad) (Calle) (N.º) (Telef.)

Filiación

Edad Aparente ..... Color del Cutis .....

Color del Cabello ..... Estatura Aproximada .....

Complexión ..... Aspecto Social .....

Señas particulares .....

.....

Ficha confeccionada en Montevideo, el 30 de abril de 1964.-

123455 F 2

ACTIVIDADES

(1) Laborales: Profesión ..... Lugar de trabajo .....

Cargo ..... Antigüedad .....

Otras Actividades .....

.....

(2) Políticas: Ideología ..... Actuación .....

Antecedentes Hijo de Alberto y Eugenia.-

Antecedentes familiares .....

(3) Sociales: Estado Civil ..... Religión ..... Figuración .....

Grado Instrucción ..... Lugares que frecuenta .....

(4) Económicas: Situación ..... Capital aprox. ..... Vehículo ..... marca y N.o

Otros datos .....

Datos Complementarios .....

Apreciación Personal Gral. .....

.....

.....

RAMOS DE LA SANTA CRUZ, FICHA COMPLEMENTARIA Alberto.

Documento		123455 Antecedentes
Fecha	Origen	
Año 1964.	B-73-(5)-D-1.-	- Sindicado comunista por la Jefatura de Policía de Rivera, es de los que transitan desde Montevideo hacia esa frontera.-

En la dirección que figura en la relación con el nombre de Alberto RAMOS DE LA SANTA CRUZ, es Buenos Aires Nº 927 y en la cual figura a nombre del Centro de Sub-Oficiales de Reserva. (debe ser Centro Sub-Oficiales Navales)

VER: Enrique Bustos de Luccia

SERVICIO DE INTELIGENCIA
División I
(Seguridad)

SERVICIO DE INFORMACION DE DEFENSA / F
I 123456-6

Sección G
Gremios
Ficha N.º 107

Nombres y Apellidos: RAMOS.FERRO Alberto

Fecha y Lugar Nac.:

Cred. Civ.: Serie ..... N.º ..... Ced. Identidad:

Otros documentos:
(Pasaporte - Libreta Enrolam. - etc.)

Domicilio:
(Ciudad o Localidad) (Calle) (N.º) (Telef.)

Profesión: Empleado Bancarios (Banca Privada)

Cargo y Lugar: Banco comercial.

Ideol. Política: COMUNISTA Actuación: Dirigente sindical.

Datos Complementarios:

Apreciación General:

Ficha confeccionada: Montevideo, 19 de octubre de 1964.
Biblierato.-45.-Sector.-1.-

Documento		123456 Antecedentes F2
Fecha	Origen	
12 VI/964.	El Popular.	-Fue nombrado delegado por la Asociación de Empleados Bancarios del Uruguay, A.E.B.U. en el Plenario Obrero Popular. Brindó delcaraciones para este diario con motivo del paro que realiza el Plenario el día 17 de junio proximo.
21 /10/65	El Popular	- Secretario del Consejo de Sector de la Banca Privada ante el Consejo Directivo de AEBU. Hizo declaraciones a este periódico contra las medidas prontas de seguridad implantadas el día 7 de Octubre de 1965.-
31/1/66	Epoca	Presidió la sesión plenaria de la Asamblea Nacional de Sindicatos -Representante de la AEBU-.
31/1/66	Epoca	Ejerce la responsabilidad de la Unidad Orgánica del Montevideo Sindical, en la cual tomará resolución final el Plenario de la Asamblea Nacional de Sindicatos.-
13 1/6/66	Epoca	Hace extensas declaraciones al mencionado diario al cumplir éste el 4° aniversario expresando sobre las movilizaciones de los funcionarios bancarios y de la clase trabajadora de todo el país los éxitos obtenidos hasta el momento, los cuales fueron logrados con algunos errores pero que si hubiera una nueva movilización probablemente mas de uno se llevaría una sorpresa debido a la organ

Documento		Antecedentes 123456 #3
Fecha	Origen	
12 6/6/66	Epoca	-zación logradas por las diferentes gremiales.- En cuanto a las futuras movilizaciones establece que la mejor manera de llevar a cabo todos los postulados de los trabajadores es la de llegar a notificación de todos los trabajadores de los actos e imbuírlos del concepto de unidad de la clase a la cual pertenece.Dice también que desde la Convención Nacional de Trabajadores se debe formular un plan de lucha tal que se flexible.Establece también que porel hecho de ser este un año electoral debe ser aprovechado al máximoy cita al año 1958.
5-67	El Popular	Integrante del Cenceja Central de la Asociación de Bancarios del Uruguay.en las elecciones del año - que se menciona.-
6 -5-67	A.E.B.U.	Dirigente de la Asoc. de Bancarios del Uruguay.- Es integrante del Consejo Central de esta gremial
26/X/981.....		MEMORANDUM (A)Nº 2103/81 PARA EL D-III/S.I.D. (P)
3.2.82	. . . . .	Se contesto en Memo(A) Nº 167/82 para Grpo. de Art. 1 (PP)

SERVICIO DE INTELIGENCIA

Div. I (Seguridad)

Sección .....

MINISTERIO DE DEFENSA NACIONAL
SERVICIO DE INFORMACION DE DEFENSA

M/F

Ficha No. ..... confeccionada 31.[illegible].64.

123457-4

FSI

PE

Foto

Apellidos RAMOS BARRETO (3)

Nombres Alcides

Fecha de Nacimiento: 20.3.928 (4)

Lugar de Nacimiento: 1a.Secc. Dpto. Treinta y Tres (5)

Cred. Civ.: ..... Ced. Identidad: 1.651.042 (6)

Prontuario: ..... F. Censal: .....

Padre: .....

Madre: .....

Domicilio: Salustio Nro.4031 (1) Ciudad: Treinta y Tres. Montevideo (2)

Otros datos (Documentos y señas personales) Maestro

Ocupación: Empleado del Consejo Central de Asig. Familiares (7)

[illegible]

FICHA COMPLEMENTARIA

Documento N.º	Fecha	Origen	123457 Antecedentes
31.VIII.64 Idem	.-"El Popular". B-75-(1)-D.168.- Idem 917 "EPOCA"		-Miembro del Comité Pro-Mantenimiento de Relaciones Diplomáticas y Comerciales con Cuba, recientemente constituido en Treinta y Tres.-
29-XI-66	43/4		Fué notada su presencia en el acto público que se realizó el día 23 de noviembre del cte.año, en la Plaza " 19 de Abril " de la ciudad de Treinta y Tres, organizado por el Partido Socialista.----------
28/VI/972	Doc. 1705		-En su casa funcionaría un Comité de Base del Frente Amplio y se habría observado recientemente movimientos sospechosos de gente a altas horas de la noche y se ha notado la llegada de vehículos empadronados en el interior.-(C.C) Indica y q.
7/8/972	D.2343 Actas	Declaraciones	- Es mencionado en las declaraciones de MANUEL TOLEDO y JUAN SIXTO CABRERA, como uno de los que conversan respecto a la posible integración del MLN con miembros del P. Socialista.-Interviniendo en problemas reivindicativos de los obreros arroceros.-(C).-
	4.11.72	4044	Figura en una nómina de sediciosos de la ciudad de Artigas que se encuentran vinculados a: Angelido A Llobet Barrios y Yamandú R. Irigoyen Sena residentes todos en Montevideo.

Alcides RAMOS BARRETO 53

FICHA COMPLEMENTARIA

DOCUMENTO		123457 ANTECEDENTES
Fecha	Origen	
		Es de hace notar que los nombrados son militantes del F. Amplio y que cuando viajan a la ciudad de Artigas, se hospedan en la casa de Jesús G. Ayala Faval.- Eval. B-2.- (DD)
14.10.83	31109/119	11.9.964: Envía nota a periodico en la cual informa que se ha creado un Comité de Apoyo a las Relaciones Diplomáticas y Comerciales con Cuba, en el Departamento de Treinta y Tres.E-val.A-2.(ME)

JUNTA DE COMANDANTES EN JEFE 123458-2 Dep. I Secc. I

S. I. D. Sub. Secc. A/N

Ficha Nº ..... Confec. 18/8/81

RAMOS CARBAJALES	Alejandro
Apellidos	Nombres

DOCUMENTOS: C/C BAA 17.599 (Serie / Nº) C/I. 1.079.362 (Nº / Dpto.)

OTROS DOC. ..... (Pasaporte / Lib. Enrol. / etc.)

NACIMIENTO: 9/I/947 (Fecha) Montevideo (Lugar)

DOMICILIO: Monte Caseros 2595 Ap. 603 (Calle / Nº / Teléf.) Montevideo (Ciudad o Localidad)

PROFESION U OCUPACION: Jefe de Sector Empleado de la Oficina de Planeamiento y Presupuesto (1)

LUGAR: SE.PLA.CO.DI CARGO: .....

IDEOLOGIA POLITICA: ..... CLASIFICACION: .....

DATOS COMPLEMENTARIOS: ..... (Cónyuge / Est. Civil / Hijos)

Padres - Reinaldo y Josefina

Otros familiares

Fecha	Documentos	123458 ANTECEDENTES A REGISTRAR #2
C.H.C.P.No 3169/80 PERMANENCIA-MDEO.		DATOS DE LA DNII *- Delegado de Mesa del PDC en las elecciones nacionales de 1971, Circuito No. 865 (Garibaldi 2815).- 18/8/81 -Se contestó para PERMANENCIA en la SE.PLA.CO.DI..-(U)
24.VI.82	. . . .	Se contesto en Memo(A) Nº 1337/82 para SE.PLA.CO.DI..- (SS(
5.7.82	D.16552	-15/8/80- solicita pasaporte para viajar a España, Inglaterra por turismo.- La entrega del documento fue autorizada por la DNII.- Indica (1).-Eval.B-2 (Y)

Imp. Nacional 116/79

123459-O

$1

JUNTA DE COMANDANTES EN JEFE

S. I. D.

Dep. I Secc. I

Sub Secc. A/N

Ficha Nro. _____ Confec. 20.5.76

RAMOS CAPDEVILA — Alfredo FRANCISCO (1)

Apellidos — Nombres

DOCUMENTOS: C/C BLB 16199 (2) C/I. _____

Serie Nro. Nro. Dpto.

OTROS DOC. _____

Pasaporte Lib. Enrol. etc.

NACIMIENTO: 26 años en 1964

Fecha Lugar

DOMICILIO: Concepción Arenal 1820 ACEVEDO DIAZ 2721 (3)

Calle Nro. Teléf. Ciudad o Localidad

PROFESION U OCUPACION: Gráfico

LUGAR: MILPRINT CARGO: _____

IDEOLOGIA POLITICA: Comunista CLASIFICACION: _____

DATOS COMPLEMENTARIOS: _____

Est. Civil Cónyuge Hijos

Otros familiares

F2

Fecha	Documentos	123459 ANTECEDENTES A REGISTRAR
8.1.76	0001	-Afiliado el 25.6.74 al Partido Comunista con el No.21748. (Microfilm incautado a RODNEY ARISMENDI) EVAL. B - 2. (0)
16.02.82	D. 5757/81/ 32	-Figura en una relacion de la Corte Electoral, de ciudadanos inscriptos en el Registro Cívico Nacional, que se encuentran comprendidos en el Art. 1, Literal "B" del Acto Institucional No. 4, con prohibicion de ejercer el derecho de voto. (Procesados por delitos de "Lesa Nacion").EVALUACION A-1(VL) Indica (1) (2) (3)
16.02.82	D.6004/81/ 50	-Se encuentra comprendido en el Art.lo. literal b) del Acto Institucional No.4,por haber sido procesado el 14 / 8 / 72 por los delitos previstos en. C.P.M. C.P.O. 62, 137 y 351 EVALUACION A-1 (LA)

EXTREMISTA 26.4.83. Fs 3E

JUNTA DE COMANDANTES EN JEFE
S. I. D.

123459

Dep. I Secc. I
Sub Secc. A/N
Ficha No. ..... Confec. .....

RAMOS CARDENILLA ..... Alfredo Francisco .....
Apellidos Nombres

DOCUMENTOS: C/C. ..... **C/I.** .....
Serie No. No. Dpto.

OTROS DOC. .....
Pasaporte Lib. Enrol. etc.

NACIMIENTO: .....
Fecha Lugar

DOMICILIO: .....
Calle No. Teléf. Ciudad o Localidad

PROFESIÓN U OCUPACIÓN: .....

LUGAR: ..... **CARGO:** .....

IDEOLOGÍA POLÍTICA: ..... **CLASIFICACIÓN:** M.I.N.(T) .....

DATOS COMPLEMENTARIOS .....
Est. Civil Cónyuge Hijos

.....
Otros familiares

FECHA	DOCUMENTOS	123459 ANTECEDENTES A REGISTRAR 54
26.4.83.	25365/1189	-Figura en una relación de integrantes del M.I.R. que fueron liberados bajo el régimen de Libertad Provicional, el 20/5/74.-Eval:A-2 (KE)

MINISTERIO DE DEFENSA NACIONAL
S. I. D.

123459

Dep. I [redacted] Secc. I

Sub-Secc. A/N

Ficha Nro..... Confec. .....

(a)Adrian

RAMOS Alfredo
Apellidos Nombres

DOCUMENTOS: C/C. ..... C/I. .....
Serie Nro. Nro. Dpto.

OTROS DOC. .....
Pasaporte Lib. Enrol. etc.

NACIMIENTO: .....
Fecha Lugar

DOMICILIO: .....
Calle Nro. Teléf. Ciudad o Localidad

PROFESION U OCUPACION: .....

LUGAR: ..... CARGO: .....

IDEOLOGIA POLITICA: ..... CLASIFICACION: .....

DATOS COMPLEMENTARIOS: .....
Est. Civil Conyuge Hijos

.....
Otros familiares

F 6

Fecha	Documentos	123459 ANTECEDENTES A REGISTRAR
23/10/72	D.3705.R.	D.Se encuentra detenido,pertenece a la Col.7.Técnico.-(II) Eval. A-2 (BB).-
14.9.72	3033	Indica lo mismo que el Doc. 3705 R.D. del 23/10/72.(DD)
P.E.I.	154/72	
14.9.72	3030	**Indica lo mismo que los dos Doc. anteriores.- (DD)**
13.9.72	3018	Indica lo mismo que el Doc. anterior.-(DD)
6/6/73	D. 1211	**- Figura en una nómina de ciudadanos detenidos en el ámbito del Comando General de la Armada.- (GG).-**

J. 123459 F 7

Dpto. 1

Apellidos RAMOS CAPDEVILA

Nombres Alfredo

Documentos: 26 años(1964)-Dom: Concepción Arenal 1820-Obr. gráfico-Af. al P.C. Nro. 21748-

Ant, Secc: A ☒ B ☐ C ☐ D ☐ E ☐ G ☐ V ☐

Secreto

1 2 3 4 5 9 ANTECEDENTES

8.I.76 - Doc.0001 - (0)

123460-8 Fl/

JUNTA DE COMANDANTES EN JEFE

S I D

Dep. I Secc. 1

Sub Secc. A/N

Ficha Nro. Confec. 20.5.76

RAMOS — Alfonso

Apellidos — Nombres

DOCUMENTOS: C/C ..... **C/I.** .....

Serie Nro. Nro. Dpto.

OTROS DOC. .....

Pasaporte Lib. Enrol. etc.

NACIMIENTO: 34 años en 1962 — Brasil

Fecha Lugar

DOMICILIO: ..... Bella Unión - Artigas

Calle Nro. Teléf. Ciudad o Localidad

PROFESION U OCUPACION: Jornalero - Azucarero

LUGAR: Artigas **CARGO:** .....

IDEOLOGIA POLITICA: Comunista **CLASIFICACION:** .....

DATOS COMPLEMENTARIOS: .....

Est. Civil Conyuge Hijos

.....

Otros familiares

F 2

Fecha	Documentos	123460 ANTECEDENTES A REGISTRAR
8.1.974	0001	Afiliado al Partido Comunista el 16.5.62 con el No.17609 (Midrofilm incautado a RODNEY ARISTENDI) EVAL. B - 2. (O)

J. C. J. 123460 743

Dpto. 1

Apellidos RAMOS

Nombres Alfonso

Documentos: 34 años(1962)-Brasileño-Dom: Bella Unión (Artigas)- Azucarero-Af. al P.C. Nro. 17609-

Ant, Secc: A B C D E G V

☒ ☐ ☐ ☐ ☐ ☐ ☐

Secreto

123460 **ANTECEDENTES**

Fs 4

8.I.76 - Doc.0001 - (0)

123461-6

FP/

SERVICIO DE INFORMACION DE DEFENSA

Dep. 1

VARIOS

Confeccionado el 11.1.79

FOTO

Apellidos RAMOS PAZ

Nombres Alfredo Ademar

Fecha de Nacimiento

Lugar de Nacimiento

Est. Civil

Cred. Cívica Céd. Identidad

Otros Documentos

Ocupación

Padre

Madre

Domicilio Ciudad

Otros datos:

FICHA COMPLEMENTARIA F 2

DOCUMENTO		123461 ANTECEDENTES
Fecha	Origen	
30.11.78 PD. 6 a 6	1647	28.11.78 -Por disposición del JLI de 2do. Turno se le levantó el emplazamiento que pesaba sobres su persona, ya que se hallaba en esa situación por disposición del magistrado actuante, el cual entiende en la causa del asesinato de María Cecilia Fontana de Héber.- (DD)

JUNTA DE COMANDANTES EN JEFE
S. I. D.

123462-4 14.06 Pag. 1 Secc. 1

Sub Secc. A/N

Ficha Nº ..... Confec. .....

RAMOS (Apellidos) Alfredo Luis (Nombres)

DOCUMENTOS: C/C BNB ..... (Serie / Nº) **C/I.** ..... (Nº / Dpto.)

OTROS DOC. ..... (Pasaporte / Lib. Enrol. / etc.)

NACIMIENTO: ..... (Fecha / Lugar)

DOMICILIO: ..... (Calle / Nº / Teléf. / Ciudad o Localidad)

PROFESION U OCUPACION: Empleado

LUGAR: ..... **CARGO:** .....

IDEOLOGIA POLITICA: ..... **CLASIFICACION:** .....

DATOS COMPLEMENTARIOS: ..... (Est. Civil / Cónyuge / Hijos)

..... (Otros familiares)

INVSAS

Fecha	Documentos	123462 ANTECEDENTES A REGISTRAR #2
02.06.8	15529/7 No. 301	-Firma una declaración en contra del proyecto de "Ley de Educación General" conjuntamente con otras personalidades vinculadas al quehacer de la cultura nacional.-EVALUACION A-1.-(LA) (GM). Indica ( ) ( ) ( ) .-

SERVICIO DE INFORMACION
DE DEFENSA
Dep. 1

123463-2

Confeccionado el 4/10/73 FJ1

V A R I O S

F O T O

Apellidos RAMOS de BERRONDO

Nombres Alicia

Fecha de Nacimiento

Lugar de Nacimiento

Est. Civil

Cred. Cívica Céd. Identidad

Otros Documentos

Ocupación

Padre

Madre

Domicilio Ciudad

Otros datos

FICHA COMPLEMENTARIA

DOCUMENTO		123463 ANTECEDENTES. Fs 2
FECHA	ORIGEN	
11/7/73	D.1594 FIM RM2	Mantiene reuniones con elementos de clara tendencia izquierdista, en compañía de detenidos liberados y familiares de detenidos. (CC). E-A2.-

123464-0

JUNTA DE COMANDANTES EN JEFE

S. I. D.

Dep. I Secc. I

Sub Secc. A/N

Ficha Nro. _____ Confec. 20.5.76

RAMOS de LUNA — Alicia

Apellidos — Nombres

DOCUMENTOS: C/C B.A.A. 13180 C/I. _____

Serie Nro. Nro. Dpto.

OTROS DOC. _____

Pasaporte Lib. Enrol. etc.

NACIMIENTO: 26 años en 1966

Fecha Lugar

DOMICILIO: Instrucciones 871

Calle Nro. Teléf. Ciudad o Localidad

PROFESION U OCUPACION: Labores

LUGAR: _____ CARGO: _____

IDEOLOGIA POLITICA: Comunista CLASIFICACION: _____

DATOS COMPLEMENTARIOS: _____

Est. Civil Cónyuge Hijos

Otros familiares

123464

Fecha	Documentos	ANTECEDENTES A REGISTRAR
8.1.76	D.0001	-Afiliada el 22.8.66 al Partido Comunista con el No.25739, (Microfilm incautado a RODNEY ARISMENDI) EVAL. B - 2. (0)

J. C. J. 123464 F3

Cpto. 1

Apellidos RAMOS de LUNA

Nombres Alicia

Documentos: B.A.A. 13180

Ant, Secc: A B C D E G V

☒ ☐ ☐ ☐ ☐ ☐ ☐

Secreto

123464 **ANTECEDENTES** 54

8.I.76 - Doc.0001 - (0)

~~26 años(1966)-Dom: Instrucciones 871-Labores-~~
Af. al P.C. Nro. 25739-

SERVICIO DE INFORMACION DE DEFENSA

Dep. 1

123465-7 Fp 1

Confeccionado el 24-VIII-1970

FOTO

Apellidos - RAMOS de JARA (1)

Nombres Alicia

Fecha de Nacimiento 48 años en 1967 (2)

Lugar de Nacimiento

Est. Civil

Cred. Cívica C.K.A. 7879 (3) Ced. Identidad

Otros Documentos

Ocupación Empl.Telecomunicaciones. Telégrafo Nacional (4)

Padre

Madre

Domicilio José P. Varela s/n - (5) Ciudad Canelones

Otros datos [redacted]

FICHA COMPLEMENTARIA Nº 2

DOCUMENTO		123465 ANTECEDENTES
Fecha	Origen	
27-XI-1966	Lista 90 P.Socialista	-4º Titular a la Junta Departamental de Canelones.-
27/7/72	Lista 90 de SAN JOSE	-Candidato en el 37 lugar a la Cámara de Senadores por el Depto. de San José en las elecciones de 1971, "pp"
23/8/72	Lista 90 de SORIANO	-Candidato en el 37 lugar A la Cámara de Senadores por el Período 1972-1977 en las elecciones de 1971. "pp".-
24/8/72	Listav90 COLONIA	-Candidato en el 37 lugar a la Cámara de Senadores por el Depto. de Colonia en las elecciones de 1971. "PP".-
Nov. 1971.	Lista 90 Dptos. Artigas, Salto, Paysandú, Flores Florida, R. Negro, Cavalleja, C. Largo, T. y Tres, Rivera, Montevideo, Tacuarembó, Durazno, Rocha, Maldonado.	Figura en el 37º lugar, Suplente a la Cámara de Senadores en las Elecciones Nacionales de 1971 (R)
8.1.76	Doc.0001	-Afiliada el 27.11.67 al Partido Comunista con el No.29562 (Microfilm incautado a RODNEY ARISMENDI) EVAL. B - 2.(O) 24/7/78-Se remitieron datos identificatorios por Mem.(A) No. 685 (Corte Electoral).- (U)

J. C. J.

Dpto. 1

753

123465

Apellidos RAMOS de JARA

Nombres Alicia

Documentos: C.C.CKA7879-48 años(1967)-Dom: José P. Varela s/n (Canelones)-Empl. telecomunicaciones-Af. al P.C. Nro.29562-

Ant, Secc: A B C D E G V

☐ ☐ ☐ ☐ ☐ ☐ ☐

Secreto

123465 **ANTECEDENTES** FG

Doc. 0001 de fecha 8.1.76 -gg-Ev.:B-2.-

UNIFICADA EL 28.4.83 por (C)

23 MAYO 1984 B.1

ERIO DE DEFENSA NACIONAL 123466-5

S. I. D.

Dep. I Secc. I

Sub - Secc. G

Ficha Nro. ____ Confec. ____

RAMOS TRIGO — Apellidos

Alvaro — Nombres

DOCUMENTOS: C/C. AZB 7456(1) — Serie Nro.

C/I. 1.157.982 Mdeo.(2) — Nro. Dpto.

OTROS DOC. ____ — Pasaporte Lib. Enrol. etc.

NACIMIENTO: 18 años (1968) — Fecha

11.3.50 Mdeo.(4) — Lugar

DOMICILIO: José Martí 3345 Ap.703 Pérez Gomar4458/06 — Calle Nro. en 1983(5) Teléf.

Montevideo — Ciudad o Localidad

Oficina : Dante 2252 Tel. 41.25.47 (11)

PROFESION U OCUPACION: Estudiante de Preparatorios de Agronomía (1968)

Ing. Agrónomo(6)

LUGAR: Vice-Pte. Pte.(1983)(7) CARGO: Centro Cooperativista Uruguayo.

Presidente de Empresa "PROMOPES" (10)

IDEOLOGIA POLITICA: ____ CLASIFICACION: ____

DATOS COMPLEMENTARIOS: Casado(9)

Est. Civil — Conyuge — Hijos

Otros familiares

182

Fecha	Documentos	ANTECEDENTES A REGISTRAR
12/9/73	2917	Candidato para integrar la Asamblea del Claustro Universitario, por el M.U.N. lista 108, de la Facultad de Agronomía. (K)
28.9.82	D.7 D.37 Parte215	Detenido durante las M.P.S. por violación de dicho decreto frente al Club Uruguay.-
13.3.82	D.12613	Ex Vice-Presidente del último Consejo Directivo del Centro Cooperativista Uruguayo,EVALUACION A-1(AD)
28.4.83	D.25566 Pag.15 16.24 (PR)	5.4.83-SE.PLA.CO.DI. por Nota Nº616/83/D solicita aval para Beca a Chile, SE APRUEBA por Memo.(A) 725/83 (2da. Parte) del 9.4.83.-(C) Ind.(1) a (9)
8.7.83	28293/1 P.D.	-1º.7.83.-En la fecha se establece que en una reunión realizada en la sede de FUCVAN,en representación del Centro Cooperativista del Uruguay integró la Comisión de organización para la celebración de "El Día Mundial del Cooperativismo" ha realizarse en el día de la fecha.Eval:A-1.(TT)
21.7.83.	6395/81 Pag.34	JUN/81:En la fecha se establece que el causante integra el Consejo Directivo del denominado "Foro Juvenil",órgano asesor de la Pastoral Juvenil.-Eval:A-2(AD)

FECHA	DOCUMENTOS	RAMO 23466 ANTECEDENTES A REGISTRAR ALVARO	fs 3.
9-9-83	29998/006	Indica Idem. Doc. 6395/81. Eval.A-1 (SI).	
3.1.84	33070/12	-6.12.83:Firma una adhesión de repudio al proyecto de ley en el cual las Coop. de Viviendas deberán ajustarse al regimen de propiedad horizontal,publicado en la prensa. Eval A-1 (BR)./Z	
28.1.84	D.8400378/001-	17/Ene/84- En la fecha se establece que el causante entre otros, integra el Directorio de la Empresa "PROMCPES", como presidente de la misma.-Eval:A-1 (PS) (indica 10 y 11)	
6.2.84	8400039/013	-5.12.83:Indica idem Doc. 33070.Eval A-1 (BR).-	
	14.6.84	Memo(A)1144/84 para el C-2 ESMACO.(i).-	

123467-3 B1

JUNTA DE COMANDANTES EN JEFE

S. I. D.

Dep. I Secc. I

Sub Secc. A/N

Ficha Nro. ____ Confec. 20.5.76

RAMOS — Apellidos

Américo Rosendo — Nombres

DOCUMENTOS: C/C Q.D.C. 2977 — Serie / Nro. C/I. ____ — Nro. / Dpto.

OTROS DOC. ____ — Pasaporte / Lib. Enrol. / etc.

NACIMIENTO: 45 años en 1969 — Fecha / Lugar

DOMICILIO: Barrio Blanco — Calle / Nro. / Teléf. Sauce-Canelones — Ciudad o Localidad

PROFESION U OCUPACION: Asalariado Rural - Vitivinícola

LUGAR: ____ CARGO: ____

IDEOLOGIA POLITICA: Comunista CLASIFICACION: ____

DATOS COMPLEMENTARIOS: ____

Est. Civil / Cónyuge / Hijos

Otros familiares

f52

Fecha	Documentos	123467 ANTECEDENTES A REGISTRAR
8.1.76	0001	-Afiliado el 30.9.69 al Partido Comunista con el No.40776, (Microfilm incautado a RODNEY ARISMENDI) EVAL. B - 2. (O)

J. C. J. 123467 F3

Dpto. 1º

Apellidos RAMOS

Nombres Américo Rosendo

Documentos: C.C.: Q.D.C. 2977

Ant, Secc:	A	B	C	D	E	G	V
	☒	☐	☐	☐	☐	☐	☐

Secreto

1 2 3 4 6 7 **ANTECEDENTES** Fs 4

8.I.76 - Doc.0001 - (0)

45 años(1969)-Dom: Barrio Blanco (Sauce)-
Asalariado rural-Af. al P.C. Nro. 40776-

123468-1

F1

SERVICIO DE INFORMACION
DE DEFENSA
Dep. 1

Confeccionado el 10.2.73

VARIOS

FOTO

Apellidos RAMOS

Nombres Ana María

Fecha de Nacimiento

Lugar de Nacimiento

Est. Civil

Cred. Cívica Céd. Identidad

Otros Documentos

Ocupación

Padre

Madre

Domicilio Ciudad

Otros datos

CHIESA Hnos. Ltda - 8.000 - 3 - 72

FICHA COMPLEMENTARIA

TR2

DOCUMENTO		123468 ANTECEDENTES
Fecha	Origen	
NOV.1971	LISTA 988 PDC F.A	-Candidato en el 108.lugar a la Junta Departamental por el dpto de Durazno sub lema Frente Duraznense/SS/

JUNTA DE COMANDANTES EN JEFE

S. I. D. 123469-9

Dep. I Secc. I

Sub Secc. XXX

Ficha Nº ____ Confec. 2.7.82

RAMOS ZURITA de RIOS (Apellidos) Andrea María Carolina Beatriz (Nombres)

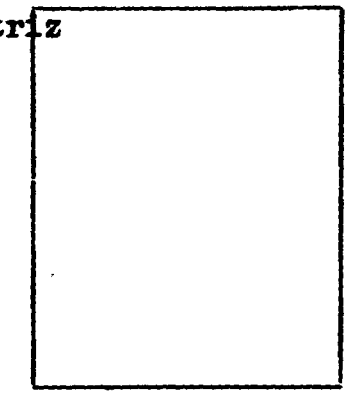

DOCUMENTOS: C/C ..... (Serie / Nº) C/I. ..... (Nº / Dpto.)

OTROS DOC. ..... (Pasaporte / Lib. Enrol. / etc.)

NACIMIENTO: 24 años en 1980 (Fecha) Argentina (Lugar)

DOMICILIO: Avda de los Pinos. Manzana 16 Solar 4 (Pinamar)
(Calle / Nº / Teléf. / Ciudad o Localidad)

PROFESION U OCUPACION: .....

LUGAR: ..... CARGO: .....

IDEOLOGIA POLITICA: ..... CLASIFICACION: .....

DATOS COMPLEMENTARIOS: Casada
(Est. Civil / Cónyuge / Hijos)

.....
Otros familiares

Fecha	Documentos	123469 ANTECEDENTES A REGISTRAR Fr 2
31.7.80 PD 184/80	1884	-2.7.80.-En el día de ayer, fue detenida en virtud de tener conocimiento del tráfico de marihuana al que se dedica su concubino Guillermo FRANCINI PRADO. Se establece que la causante es explotada por el antes mencionado, haciéndola ejercer el meretricio. Eval: A-1. (TT)
31.7.80 PD 187/80	1889	-5.7.80.-En el día de ayer, el Sr. Juez Letrado de Instrucción de 2do. Turno en Feria dispuso su libertad. Eval: A-1. (TT)

123470-7

Fs 1

JUNTA DE COMANDANTES EN JEFE

S. I. D.

Dep. I Secc. I

Sub Secc. A/N

Ficha Nro. _____ Confec. 20.5.76

RAMOS — Apellidos

Angel — Nombres

DOCUMENTOS: C/C SBA 12420 C/I. _____

Serie Nro. Nro. Dpto.

OTROS DOC. _____

Pasaporte Lib. Enrol. etc.

NACIMIENTO: 20 años en 1960.

Fecha Lugar

DOMICILIO: Escrivu.Dpto.Lavalleja.

Calle Nro. Teléf. Ciudad o Localidad

PROFESION U OCUPACION: Carece

LUGAR: _____ CARGO: _____

IDEOLOGIA POLITICA: Comunista CLASIFICACION: _____

DATOS COMPLEMENTARIOS: _____

Est. Civil Cónyuge Hijos

_____

Otros familiares

R2

Fecha	Documentos	123470 ANTECEDENTES A REGISTRAR
8.I.976	0001	Afiliada al Partido Comunista el 30.IX.960 con el No.13391 (Microfilm incautado a RODNEY ARISMENDI).EVAL. B - 2. (0).

J. C. J.

Dpto. 1

123470

Apellidos RAMOS

Nombres Angel

Documentos: C.C.: S.B.A. 12420

Ant, Secc: A ☒ B ☐ C ☐ D ☐ E ☐ G ☐ V ☐

Secreto

123470 **ANTECEDENTES**

FG

8.I.76 - Doc.0001 - (0)

20 años(1960)-Dom: Dpto. Lavalleja - Af. al P.C. Nrp. 13391-

MINISTERIO DE DEFENSA NACIONAL 123471-5 F8/

S. I. D.

Dep. I Secc. I

Sub-Secc. G

Ficha Nº. Confec

Ampl. 6/4,

22

RAMOS Angel

Apellidos *Nombres*

DOCUMENTOS: C/C ..... C/I .....

Serie *No.* *No.* *Dpto.*

OTROS DOC.: .....

Pasaporte *Lib. Enrol.* *etc.*

NACIMIENTO: ....

Fecha *Lugar*

DOMICILIO: ..... Mercedes-SORIANO

Calle *No.* *Telef* *Ciudad o Localidad*

PROFESION U OCUPACION: Maestro

LUGAR: ..... **CARGO** Dirigente de la asociación Maestros de (Mercedes-Soriano).

IDEOLOGIA POLITICA ..... **CLASIFICACION** Activista. Dirigent

DATOS COMPLEMENTARIOS .....

Est. Civil *Conyuge* *Hijos*

4581

Otros Familiares

FECHA	DOCUMENTOS	123471 ANTECEDENTES A REGISTRAR	#2
10 5/71.	B15(1)B37	En representación de la Asoc. de Maestros hizo uso de la palabra en el acto realizado en la ciudad de Mercedes en	
20.10 .71	B38-D11	solidaridad con los empleados del diario "EL PAIS".- Secretario de la Asociación de Maestros de Soriano.-	
2.4.76	D 477	-Figura en una lista de maestros destituidos por el Consejo de Educación Primaria.-(P).	

JUNTA DE COMANDANTES EN JEFE
S. I. D.

123472-3

16.06.82
Dep. I

Fel
Secc. I

Sub Secc. A/N

Ficha Nº ..... Confec. .....

RAMOS — Apellidos

Angel — Nombres

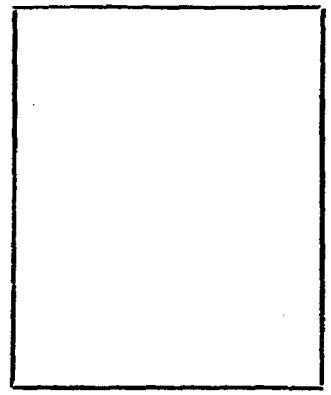

DOCUMENTOS: C/C ..... (Serie / Nº) **C/I.** ..... (Nº / Dpto.)

OTROS DOC. ..... (Pasaporte / Lib. Enrol. / etc.)

NACIMIENTO: ..... (Fecha / Lugar)

DOMICILIO: ..... (Calle / Nº / Teléf. / Ciudad o Localidad)

PROFESION U OCUPACION: .....

LUGAR: ..... **CARGO:** .....

IDEOLOGIA POLITICA: ..... **CLASIFICACION:** .....

DATOS COMPLEMENTARIOS: .....
(Est. Civil / Cónyuge / Hijos)

.....

Otros familiares

Fecha	Documentos	123472 ANTECEDENTES A REGISTRAR F 2
02.06.82	15.530	-Figura en una Nómina de Firmantes del Manifiesto de Residentes de Soriano en Montevideo adherentes al Frente Amplio.-Eval.:A-1. (VL) (M) (LA) (GM). Indica ( ) ( ) ( ) ( )

123473-1 F 1

SERVICIO DE INFORMACION DE DEFENSA

Dep. 1

Confeccionado el 27/4/70

VARIOS

FOTO

Apellidos RAMOS

Nombres Angel

Fecha de Nacimiento

Lugar de Nacimiento

Est. Civil

Cred. Cívica Ced. Identidad

Otros Documentos

Ocupación Emp. Municipal (Salto)

Padre

Madre

Domicilio Ciudad Salto

Otros datos:

23070

FICHA COMPLEMENTARIA

DOCUMENTO		123473 ANTECEDENTES FP2
Fecha	Origen	
16/VIII/68	21/23	-Orador por ADEOM en un acto del 1º de Mayo ppdo. en la Plaza Artigas de la ciudad de Salto,.-

SERVICIO DE INFORMACION
DE DEFENSA
Dep. I

123474-9 - 4123 Fs 1

Ficha Nº ..... confeccionada el 13-IV-967.-

Sección .....

FOTO

Apellidos RAMOS RODRIGUEZ,

Nombres Argel. María (1)

Fecha de Nacimiento: 2.II.931

Lugar de Nacimiento: ..... (3)

Cred. Cív.: N.H.B.8066 Ced. Identidad: 78.015 (Soriano)
o .N.D.C. " (2)

Prontuario: ..... F. Censal: .....

Padre: .....

Madre: .....

Domicilio: 19 de Abril 425 (4) Ciudad: Mercedes.-
Artigas No.409 ap.306 (INVE) (Soriano/76)

Otros datos (Documentos y señas personales) Docente. de la Escuela No.18 de Villa Dervy

Casado con: María del Carmen GARCIA GARRONE (5) DIRECTOR EN LA ESCUELA

Nº 52 DE SORIANO (6)

FICHA COMPLEMENTARIA

+32

Documento			1234 ANTECEDENTES
Nº	Fecha	Origen	
"El Popular"	18-X-966.		-Como docente es firmante de un manifiesto de adhesión a las medidas de lucha adoptadas por la Federación Uruguaya del Magisterio.
B-72-D-186.	22-XII-966. 1966	77/202	-Figura en una relación de Docentes, que partió con destino a Chile, con el fin de participar en un Congreso de Maestros que se realizara en dicho país.- Indice datos personales.- Evaluación F-2.
	29.9.78	1258	-18.10.966-Indica idem "EL POPULAR"/66.-
Memo 4128/78 D.N.I.I.			-Noviembre/966-Indica idem B-72-D-186/66.-
			-11.12.975-En el año 1970 figura como Secretario Gral. en la Lista Nro.1 del grupo comunista-socialista en las elecciones de miembros para la Comisión Ejecutiva de la "Federación Uruguaya del Magisterio".-
			-Según Oficio 37 fechado el 18.8.76, de la Jefatura de Policía de Soriano, informa que el titular esta catalogado un elemento izquierdista activo. Maestro distituído de su cargo. Firmante de un manifiesto del Frente Amplio, publicado el día 21.5.71,en la última pág. del diario "ACCION" local.- Indica 1 al 5.- Eval.B-2.-(BB)-

FECHA	DOCUMENTOS	123474 ANTECEDENTES A REGISTRAR FB
25.05.82	D. 15210 140	Funcionario del CONAE que fue sumariado en aplicación del procedimiento disciplinario previsto en la Ordenanza No. 17. Destituído por R. I. No. 44/98 176, de 2/12 176.- Evaluación: A-1. Indica (6) ( ) ( ) ( ) (VL)
02.06.82	15.530	-Figura en una Nómina de Firmantes del Manifiesto de Residentes de Soriano en Montevideo adherentes al Frente Amplio.-Eval.:A-1. (VL) (M) (LA) (GM). Indica ( ) ( ) ( ) ( )

FECHA	DOCUMENTOS	123474 ANTECEDENTES A REGISTRAR	Fs 4

123474 F5

SERVICIO DE INFORMACION DE DEFENSA

Dep. 1

V A R I O S

Confeccionado el 10.10.77

FOTO

Apellidos RAMOS

Nombres Angel María

Fecha de Nacimiento

Lugar de Nacimiento

Est. Civil

Cred. Cívica ..... Céd. Identidad .....

Otros Documentos

Ocupación Maestro (Esc. Nº32)

Padre

Madre

Domicilio ..... Ciudad SORIANO

Otros datos:

chiesa hnos. - 4 000 - 5/77

FICHA COMPLEMENTARIA

DOCUMENTO		123474 ANTECEDENTES
Fecha	Origen	
2.4.76	Doc.0477	Figura en una lista de maestros destituidos por el Consejo de Educación Primaria.-Eval.A-4.-(O)-.

SERVICIO DE INTELIGENCIA
División I
(Seguridad)

MINISTERIO DE DEFENSA NACIONAL
SERVICIO DE INFORMACION DE DEFENSA
M / F
123474

F 7

Sección
Act. Ant. Nac.
Ficha N.º 0209

Nombres y Apellidos: RAMOS Angel María

Fecha de Nacimiento:

Lugar de Nacimiento: Colonia
(País - Ciudad o Localidad - etc.)

Cred. Civ.: Serie NHB **N.º** 8066 **Ced. Identidad:**

Otros documentos:
(Pasaporte - Libreta Enrolam. - etc.)

Foto

Domicilio: Carmelo
(Ciudad o Localidad) (Calle) (N.º) (Telef.)

Filiación

Edad Aparente **Color del Cutis**

Color del Cabello **Estatura Aproximada**

Complexión **Aspecto Social**

Señas particulares

Ficha confeccionada en Montevideo **el** 28 de Agosto de 1965.-

123474 F8

ACTIVIDADES

(1) Laborales: Profesión ..... Lugar de trabajo .....

Cargo ..... Antigüedad .....

Otras Actividades .....

.....

(2) Políticas: Ideología ..... Actuación .....

Antecedentes .....

Antecedentes familiares .....

(3) Sociales: Estado Civil ..... Religión ..... Figuración .....

Grado Instrucción ..... Lugares que frecuenta .....

(4) Económicas: Situación ..... Capital aprox. ..... Vehículo ..... marca y N.o

Otros datos .....

Datos Complementarios .....

Apreciación Personal Gral. .....

.....

.....

RAMOS — FICHA COMPLEMENTARIA — Angel María F 9

Documento		123474 Antecedentes
Fecha	Origen	
24-III-965	B-37-D-6	-Sindicado como elemento comunista en la ciudad de Carmelo.-

123475-6 FS1

SERVICIO DE INFORMACION DE DEFENSA

Dep. 1

V A R I O S

Confeccionado el 15.8.77.

Apellidos RAMOS CARRERO

Nombres Angélica

Fecha de Nacimiento 6.11.47 29 años.-

Lugar de Nacimiento

Est. Civil

Cred. Cívica ..... Céd. Identidad .....

Otros Documentos

Ocupación

F O T O

Padre

Madre

Domicilio ..... Ciudad .....

Otros datos:

S.1074

chiesa hnos. - 4 000 - 5/77

FICHA COMPLEMENTARIA

DOCUMENTO		123475 ANTECEDENTES Fe 2
Fecha	Origen	
7.4.77.	D.0300	-Figura en una relación de ciudadanos Uruguayos que abandonaron la República Argentina, como refugiados al amparo del Comité Internacional para la Migración Europea (C.I.M.E.) entre el 26.12.1973 y el 27.2.77.- Viajó el día 27.10.76 con destino a Holanda.- Evaluación A-1 (JJ)
28.6.83	18347/82 pag. 54	- 01.09.82- Indica ídem al Doc. 0300/77. EVAL A-2 (B)

SERVICIO DE INFORMACION
DE DEFENSA
Dep. 1

123476-4 FE1

Confeccionado el 18.7.73

V A R I O S

FOTO

Apellidos RAMOS

Nombres Antonio Luis

Fecha de Nacimiento

Lugar de Nacimiento

Est. Civil

Cred. Cívica ..... Céd. Identidad

Otros Documentos

Ocupación

Padre

Madre

Domicilio ..... Ciudad

Otros datos

Imp. CHIESA Hnos. Ltda. 4.000 - 11 - 72

FICHA COMPLEMENTARIA

T 82

DOCUMENTO		123476 ANTECEDENTES
Fecha	Origen	
1971.	Lista 1808	Candidato en el 95.lugar a la Junta Departamental por el dpto.de Flores sub lema Frente del Pueblo(SS)

123477-2

Fº 1

MINISTERIO DE DEFENSA NACIONAL
S. I. D.

Dep. I Secc. I
Sub-Secc. A/N
Ficha Nro..... Confec. .....

RAMOS — Antonio Mario
Apellidos — Nombres

DOCUMENTOS: C/C..... Serie Nro. C/I..... Nro. Dpto.

OTROS DOC. ..... Pasaporte Lib. Enrol. etc.

NACIMIENTO: ..... Fecha Lugar

DOMICILIO: ..... Calle Nro. Teléf. Ciudad o Localidad

PROFESION U OCUPACION: .....

LUGAR: ..... CARGO: .....

IDEOLOGIA POLITICA: Comunista. CLASIFICACION: .....

DATOS COMPLEMENTARIOS: ..... Est. Civil Conyuge Hijos

..... Otros familiares

Fecha	Documentos	123477 ANTECEDENTES A REGISTRAR Fº 2
24/7/72	Lista 76 SAN JOSE	-Candidato en el 2do.lugar a la Junta Departamental por el Depto. de San José en las elecciones de 1971. "PP"

VARIOS

JUNTA DE COMANDANTES EN JEFE
S. I. D.

123478-0

Dep. I Secc. I

Sub. Secc. A/N

Ficha N.º ..... Confec. 1917.82

RAMOS CORTINA — Apellidos

ARTURO — Nombres

DOCUMENTOS: C/C ..... C/I. .....
Serie N.º N.º Dpto.

OTROS DOC. .....
Pasaporte Lib. Enrol. etc.

NACIMIENTO: .....
Fecha Lugar

DOMICILIO: .....
Calle N.º Teléf. Ciudad o Localidad

PROFESION U OCUPACION: .....

LUGAR: ..... CARGO: .....

IDEOLOGIA POLITICA: ..... CLASIFICACION: .....

DATOS COMPLEMENTARIOS: .....
Est.Civil Cónyuge Hijos

.....
Otros familiares

Fecha	Documentos	123478 ANTECEDENTES A REGISTRAR Fs 2
07.07.82	16.626	Figura como Titular de la Asociación Rural de San José. Eval.: B-2 Indica ( ) ( ) ( ).(VL) (LA).-
14.6.84	8404017/8 y 8	6-22.5.84:Asistió a la reunión realizada en el comité de la lista OAD del P. Nacional de San José. 1.6.84:Irá como acompañante de Pedro SFEIR, quien fue invitado a concurrir a la ciudad de Bs.As. al Hotel "Libertador" para entrevistarse con Wilson FERREIRA.-Eval.A-1.-(FE)

123479-8 F1

SERVICIO DE INFORMACION DE DEFENSA

Dep. 1

Confeccionado el 12-V-1970.-

VARIOS

FOTO

Apellidos RAMOS ALBOA

Nombres Atanasio Waldemar

Fecha de Nacimiento 32 años (1968)

Lugar de Nacimiento Uruguay

Est. Civil: Casado

Cred. Cívica ..... Ced. Identidad .....

Otros Documentos .....

Ocupación Empleado de TEM.

Padre .....

Madre .....

Domicilio José Castro 2394 Ap.1 Ciudad Montevideo

Otros datos: .....

83077

FICHA COMPLEMENTARIA

DOCUMENTO		123479 ANTECEDENTES TRL
Fecha	Origen	
11-VII-968	B72-D37 Parte 57	-Detenido por efectuar reunión no autorizada y proferir manifestaciones adversas a las Medidas Prontas de Seguridad.-

123480-6 FS1

SERVICIO DE INFORMACION DE DEFENSA
Dep. 1
VARIOS

Confeccionado el 1.6.74.

FOTO

Apellidos RAMOS

Nombres Atilio

Fecha de Nacimiento

Lugar de Nacimiento

Est. Civil

Cred. Cívica Céd. Identidad

Otros Documentos

Ocupación

Padre

Madre

Domicilio 25 de mayo y Rivera. Tomás Gomensoro. Ciudad Artigas.

Otros datos:

83878

chiesa hnos. - 4 000 - 5/77

FICHA COMPLEMENTARIA

Hoja 2

DOCUMENTO		123480 ANTECEDENTES
Fecha	Origen	
7.5.74.	Doc.0950	- Figura en una nómina incautada, de destinatarios de impresos en propaganda subversiva. Eval: A - 2. Reprocesado por (Y).
29/5/81	———	Se contestó C.H.C.P. No 681/81 de la Secc. 2a. de Canelones, solicitada en la fecha 24/11/80, a nombre de RAMOS GONZALEZ, Atilio Manuel, para su ingreso al Consejo del Niño, no pudiéndose precisar si la persona mencionada se trata de la solicitada. (L)

SERVICIO DE INFORMACION
DE DEFENSA
Dep. 1

123481-4

Confeccionado el 12.4.73

VARIOS

FOTO

Apellidos RAMOS BRESQUE

Nombres Auristela

Fecha de Nacimiento

Lugar de Nacimiento

Est. Civil

Cred. Cívica Céd. Identidad

Otros Documentos

Ocupación

Padre

Madre

Domicilio Ciudad

Otros datos

CHIESA Hnos. Ltda - 8.000 - 3 - 72

FICHA COMPLEMENTARIA

F 2

DOCUMENTO		123481 ANTECEDENTES
Fecha	Origen	
1971.	Lista 1808	Candidato en el 80.lugar a la Junta Departamental por el dpto.de Cerro Largo sub lema Unidad Arachana(SS)
1971.	Lista 1808	Candidato en el 12.lugar a la Junta Local Autonoma de Rio Branco sub lema Unidad Arachana(SS)

ERVICIO DE INFORMACION
DE DEFENSA
Dep. 1

123482-2

Confeccionado el 3/9/1973 Fs/

V A R I O S

F O T O

Apellidos RAMOS

Nombres ~~Beatriz Ramona.-~~

Fecha de Nacimiento

Lugar de Nacimiento

Est. Civil

Cred. Civica Céd. Identidad 1.359.005

Ctros Documentos

Ocupación

Padre

Madre

Domicilio Ramón Estomba 3519 Ciudad Montevideo

Otros datos

FICHA COMPLEMENTARIA F.2

DOCUMENTO		123482 ANTECEDENTES
FECHA	ORIGEN	
11/9/1973	D. 2849 D. N.I.I.	Junto con varias personas se hizo presente en el Aeropuerto Nacional de Carrasco a los efectos de despedir a la sediciosa Susana TOSART ERRECART de MUSTO, que partiera el día 2/9/1973 con destino a Zurich, luego que fuera autorizada a hacer abandono del país, ya que se encontraba recluída en la Ex-Escuela Naval.- Evaluación A-1.- (C.C)

JUNTA DE COMANDANTES EN JEFE

S. I. D.

123483-0

Dep. I Secc. I

Sub Secc. A/N

Ficha Nro. ____ Confec. 7.4.83

RAMOS CASTILLON	Bismarck
Apellidos	Nombres

DOCUMENTOS: C/C BVB 17945 C/I. 947.047

Serie Nro. Nro. Dpto.

OTROS DOC. Bro. 211979

Pasaporte Lib. Enrol. etc.

NACIMIENTO: 28.5.948 Tbó.

Fecha Lugar

DOMICILIO: Savino Alvarez-Toledo-Canelones(en 1974)

Calle Nro. Teléf. Ciudad o Localidad

PROFESION U OCUPACION: Carpintero(en 1974)

LUGAR: ____ CARGO: ____

IDEOLOGIA POLITICA: ____ CLASIFICACION: ____

DATOS COMPLEMENTARIOS: casado

Est. Civil Cónyuge Hijos

HIJO DE: Ramon y Juana.

Otros familiares

F 2

Fecha	Documentos	123483 ANTECEDENTES A REGISTRAR
7.4.83.	24032/83 Pág. 002 (LG)	24.1.83:El Consulado uruguayo en SYDNEY solicita autorización para expedir o renovar pasaporte a nombre del causante.= Fecha de salida del país: 28.5.974.-- Eval.A-1.(TJ)

123484-8

VARIOS F1

JUNTA DE COMANDANTES EN JEFE

S. I. D.

Dep. I Secc. I

Sub Secc. A/N

Ficha No. ..... Confec. .....

RAMOS Blanca

Apellidos Nombres

DOCUMENTOS: C/C. ..... **C/I.** .....

Serie No. No. Dpto.

OTROS DOC. Pte. 255.627

Pasaporte Lib. Enrol. etc.

NACIMIENTO: .....

Fecha Lugar

DOMICILIO: .....

Calle No. Teléf. Ciudad o Localidad

PROFESIÓN U OCUPACIÓN: .....

LUGAR: ..... **CARGO:** .....

IDEOLOGÍA POLÍTICA: ..... **CLASIFICACIÓN:** .....

DATOS COMPLEMENTARIOS .....

Est. Civil Cónyuge Hijos

..... J93782 .....

Otros familiares

FECHA	DOCUMENTOS	123484 ANTECEDENTES A REGISTRAR
28.6.83	24736/83 pag. 6	- 03.03.83- Figura en una relación de personas nombradas por el "Comite Intergúbernamental para las Migraciones Europeas" Salío con destino a Mejico el 30.5.78 en vuelo PLUNA 155 reclamado por: Miguel A. Monteiro. Entidad que solicita el movimiento:ACNUR (NN.UU.) Fecha de expedido el pasaporte 12.08.77. EVAL A-2 (B)
31/8/983	———	Se contestó Memo. (A) Nº 1947/983 para el Dpto. 3/DII (ES) -

123485-5 R1

JUNTA DE COMANDANTES EN JEFE

S. I. D.

Dep. I Secc. I

Sub Secc. A/N

Ficha Nro. ____ Confec. 20.5.76

RAMOS DE NUÑEZ — Apellidos

BLANCA — Nombres

DOCUMENTOS: C/C ____ (Serie ____ Nro. ____) C/I. ____ (Nro. ____ Dpto. ____)

OTROS DOC. ____ (Pasaporte ____ Lib. Enrol. ____ etc. ____)

NACIMIENTO: 48 años en 1963 (Fecha) ____ (Lugar)

DOMICILIO: Reduello (Calle) 979 (Nro.) ____ (Teléf.) Palermo-Secc.Sur. (Ciudad o Localidad)

PROFESION U OCUPACION: Empleada de Restaurant.

LUGAR: ____ CARGO: ____

IDEOLOGIA POLITICA: Comunista CLASIFICACION: ____

DATOS COMPLEMENTARIOS: ____

Est. Civil ____ Cónyuge ____ Hijos ____

Otros familiares

F2 -

Fecha	Documentos	123485 ANTECEDENTES A REGISTRAR
8.1.76	0001	Afiliada al Partido Comunista con fecha 30.9.63 , No. 20.272.-(Microfilm incautado a RODNEY ARISMENDI) EVAL. B - 2 . (O)

J.C. J. 123485 F3

Dpto. 1

Apellidos RAMOS DE NUÑEZ

Nombres Blanca

Documentos 48 años(1963)-Dom: Reduello 979ª Empl.
Restorant - Af. al P.C. Nro. 20272-

Ant. Secc: A B C D E G V

☒ ☐ ☐ ☐ ☐ ☐ ☐

Secreto

123485 **ANTECEDENTES** FG

8.I.76 - Doc.0001 - (0)

123486-3 F/1

JUNTA DE COMANDANTES EN JEFE

S. I. D.

Dep. I Secc. I

Sub Secc. A/N

Ficha Nro. ____ Confec. 20.5.76

RAMOS (Apellidos) Brunilda (Nombres)

DOCUMENTOS: C/C B.O.B. 3676 (Serie / Nro.) C/I. ____ (Nro. / Dpto.)

OTROS DOC. ____ (Pasaporte / Lib. Enrol. / etc.)

NACIMIENTO: 56 años en 1966 (Fecha / Lugar)

DOMICILIO: J.Espinosa 1466 (Calle / Nro. / Teléf. / Ciudad o Localidad)

PROFESION U OCUPACION: Enfermera

LUGAR: Vilardeb6 CARGO: ____

IDEOLOGIA POLITICA: Comunista CLASIFICACION: ____

DATOS COMPLEMENTARIOS: ____ (Est. Civil / Cónyuge / Hijos)

Otros familiares

F2

Fecha	Documentos	123486 ANTECEDENTES A REGISTRAR
8.1.76	0001	- Afiliada el 29.12.66 al Partido Comunista con el No. 26587, (Microfilm incautado a RODNEY ARISMENDI) EVAL. B-2. (O)

J. C. J.
Cpte. 1

123486

Fs 3

Apellidos RAMOS

Nombres Brunilda

Documentos: C.C.: B.Q.B. 3676

Ant, Secc: A ☒ B ☐ C ☐ D ☐ E ☐ G ☐ V ☐

Secreto

123486 ANTECEDENTES

H4

8.I.76 - Doc.0001 - (0)

56 años(1966)-Dom: Joaquín Espinosa 1466-
Enfermera Hosp. Vilardebó-Af. al P.C. Nro.
26587-

123487 - 1

MINISTERIO DE DEFENSA NACIONAL

S. I. D.

Dep. I F4 Secc. I

Sub-Secc. **A/N**

Ficha Nº ..... Confec. .....

RAMOS LEGASPI Cándido
Apellidos Nombres

DOCUMENTOS: C|C ..... C|I .....
Serie Nº Nº Dpto.

OTROS DOC.: .....
Pasaporte Lib. Enrol. etc.

NACIMIENTO: .....
Fecha Lugar

DOMICILIO: ① Rambla de los Argentinos 1168 ② Piriápolis
Calle Nº Telef. Ciudad o Localidad

PROFESION U OCUPACION: ③ Comerciante

LUGAR: ④ Piriápolis **CARGO** .....

IDEOLOGIA POLITICA ..... **CLASIFICACION** .....

DATOS COMPLEMENTARIOS .....
Est. Civil Conyuge Hijos

.....
otros familiares

Ficha confeccionada en Montevideo el 16 de setiembre de 1969

FECHA	DOCUMENTOS	123487 ANTECEDENTES A REGISTRAR	Fs 2
22-V-67	59-10	Figuran una relación de activos simpatizantes de izquierda, del Dpto.de Maldonado._(W)	

SERVICIO DE INFORMACION DE DEFENSA

Dep. 1

V A R I O S

123488-9

Confeccionado el 26.12.77

F O T O

Apellidos RAMOS

Nombres Carlos

Fecha de Nacimiento .....

Lugar de Nacimiento .....

Est. Civil .....

Cred. Cívica ..... Céd. Identidad .....

Otros Documentos .....

Ocupación Empleado del Ex-Ministerio de Ganadería

Padre .....

Madre .....

Domicilio ..... Ciudad .....

Otros datos: .....

chiesa hnos. - 4 000 - 5/77

FICHA COMPLEMENTARIA

DOCUMENTO		123488 ANTECEDENTES F2
Fecha	Origen	
2.12.77	D.1279	-El P.Socialista ha desplazado viejos dirigentes para reemplazarlos por gente nueva. El mencionado se encuentra entre los que ejercen efectivamente la Dirección, actualmente.-Eval. A-2. (U).-

SERVICIO DE INFORMACION DE DEFENSA
Dep. 1

123489-7

Fs 1

Confeccionado el 27 MAR. 1976

V A R I O S

FOTO

Apellidos RAMOS

Nombres Carlos

Fecha de Nacimiento

Lugar de Nacimiento

Est. Civil

Cred Civica Céd. Identidad

Otros Documentos

Ocupación

Padre

Madre

Domicilio Ciudad Dpto. CANELONES

Otros datos

89556

Imp. CHIESA Hnos. Ltda. 10.000 - 12 - 73

FICHA COMPLEMENTARIA

DOCUMENTO		123489 ANTECEDENTES Fs 2
Fecha	Origen	
1971	Lista 988 F.A. PDC	Figura en el 89o.luga a la Junta Dptal. del Dpto.de Canelones Sub-Lema "Frente de Canelones", para las elecciones nacionales del año en curso.- (I)

123490-5 R/

JUNTA DE COMANDANTES EN JEFE

S. I. D.

Dep. I Secc. I

Sub Secc. A/N

Ficha Nro. ____ Confec. 20.5.76

RAMOS — Apellidos

CARLOS — Nombres

DOCUMENTOS: C/C C.D.A. 16.356 (Serie / Nro.) C/I. ____ (Nro. / Dpto.)

OTROS DOC. ____ (Pasaporte / Lib. Enrol. / etc.)

NACIMIENTO: 25 años en 1963 (Fecha / Lugar)

DOMICILIO: Española 633 (Calle / Nro. / Teléf. / Ciudad o Localidad)

PROFESION U OCUPACION: Peón de la Construcción

LUGAR: ____ CARGO: ____

IDEOLOGIA POLITICA: Comunista CLASIFICACION: ____

DATOS COMPLEMENTARIOS: ____ (Est. Civil / Cónyuge / Hijos)

Otros familiares

B2

Fecha	Documentos	123490 ANTECEDENTES A REGISTRAR
8.1.76	0001	Afiliado al Partido Comunista Con fecha 31.8.63, No. 20.041.(Microfilm incautado a RODNEY ARISMENDI) EVAL. B - 2. (0)

J. C. J.
Dpto. 1

123490 F3

Apellidos RAITOS

Nombres Carlos

Documentos C.C.: C.D.A. 16356

Ant. Secc:	A	B	C	D	E	G	V
	☒	☐	☐	☐	☐	☐	☐

Secreto

123490 **ANTECEDENTES**

8.I.76 - Doc.0001 - (0)

25 años(1963)-Dom: Espíndola 639- Peón de la construcción-Af. al P.C. Nº 20041-

JUNTA DE COMANDANTES EN JEFE 123491-3 Dep. I F1 Secc. I

S. I. D.

Sub Secc. A/N

Ficha N.° ..... Confec. 06/08/83

RAMOS ..... Carlos .....
Apellidos Nombres

DOCUMENTOS: C/C. ..... C/I. .....
Serie N.° N.° Dpto.

OTROS DOC. .....
Pasaporte Lib. Enrol. etc.

NACIMIENTO: .....
Fecha Lugar

DOMICILIO: .....
Calle N.° Teléf. Ciudad o localidad

PROFESION U OCUPACION: .....

LUGAR: ..... CARGO: .....

IDEOLOGIA POLITICA: ..... CLASIFICACION: "P.C."

DATOS COMPLEMENTARIOS: .....
Est. Civil Cónyuge Hijos

..... 194875 .....
Otros familiares

Fecha	Documentos	123491 ANTECEDENTES A REGISTRAR FR 2
06/08/83	D.26314 Pág.3080	-1971/1978. En información referente al "P.C.", obtenida por el Dpto.III/S.I.D., en éste período, se establece: Integrante del Partido Comunista. Regional 5 (Canelones). Participante de la Conferencia Nacional del Partido Comunista, realizada el 1o. y 2 de Diciembre de 1972. EVAL.A-2 (P).-

123492 -1

FS 1

JUNTA DE COMANDANTES EN JEFE

S. I. D.

Dep. I Secc. I

Sub 'Secc. A/N

Ficha Nro. ____ Confec 20.5.76

RAMOS CRESPO (Apellidos) Carlos (Nombres)

DOCUMENTOS: C/C T.C.D. 1820 (Serie / Nro.) C/I. _____ (Nro. / Dpto.)

OTROS DOC. _____ (Pasaporte / Lib. Enrol. / etc.)

NACIMIENTO: 34 años en 1968 (Fecha / Lugar)

DOMICILIO: Caserta 3676 (Calle / Nro. / Teléf. / Ciudad o Localidad)

PROFESION U OCUPACION: Obrero de la construcción

LUGAR: ~~DE LOS CAMPOS-PUENTES Y TOUR~~ NIE.- CARGO: _____

IDEOLOGIA POLITICA: Comunista CLASIFICACION: _____

DATOS COMPLEMENTARIOS: _____ (Est. Civil / Cónyuge / Hijos)

Otros familiares

FR

Fecha	Documentos	123492 ANTECEDENTES A REGISTRAR
8.1.76	0001	-Afiliado el 30.7.68 al Partido Comunista con el No.33125, (Microfilm incautado a RODNEY ARISMENDI) EVAL. B - 2. (0)

J. C. J. 123492 F3

Dpto. 1

Apellidos RAMOS CRESPO

Nombres Carlos

Documentos: C.C. : T.C.D. 1820

Ant, Secc: A B C D E G V

☒ ☐ ☐ ☐ ☐ ☐ ☐

Secreto

123492 **ANTECEDENTES**

8.I.76 - Doc.0001 - (0)

34 años(1968)-Dom: Caserta 3676-Obr. de la construcción-Af. al P.C. Nro. 125-

CONFECCIONADA EL 6/IV/972.-

123493-9

MINISTERIO DE DEFENSA NACIONAL
S. I. D.

Dep. I **P E** Secc. I

Sub-Secc. A/N

Ficha Nro. ..... Confec. 6/

RAMOS — Apellidos

Carlos Alberto. — Nombres

DOCUMENTOS: C/C. ..... Serie ..... Nro. C/I. ..... Nro. ..... Dpto.

OTROS DOC. ..... Pasaporte ..... Lib. Enrol. ..... etc.

NACIMIENTO: ..... Fecha URUGUAYO. Lugar

DOMICILIO: Martín García. Calle 2155. Nro. 20.53.00-39.17.49.- Telef. MONTEVIDEO. Ciudad o Localidad

PROFESION U OCUPACION: .....

LUGAR: ..... **CARGO:** .....

IDEOLOGIA POLITICA: ..... **CLASIFICACION:** .....

DATOS COMPLEMENTARIOS: ..... Est. Civil ..... Conyuge ..... Hijos

..... Otros familiares

Fecha	Documentos	123493 ANTECEDENTES A REGISTRAR	82
17/I/972.-	79-9.-	Su nombre aparece en una relación que se le encautó al Sedicioso:BLANCO SOUZA Walter Ariel.-(LL).-	

123494-7

B/1

JUNTA DE COMANDANTES EN JEFE

S. I. D.

DEP. I SECC. I

SUB SECC. A/N

FICHA Nº ..... CONFEC. 8/6/82

RAMOS — Apellidos

Carlos Alberto — Nombres

DOCUMENTOS: C/C ..... Nº ..... Dpto. C/I. ..... Serie ..... Nº

OTROS DOC. ..... Pasaporte ..... Li. Enrol ..... etc.

NACIMIENTO: ..... Fecha ..... Lugar

DOMICILIO: Casavalle No. 4758 — Calle ..... Nº ..... Teléf. ..... Ciudad o Localidad

PROFESION U OCUPACION: .....

LUGAR: ..... CARGO: .....

IDEOLOGIA POLITICA: ..... CLASIFICACION: .....

DATOS COMPLEMENTARIOS: ..... Est. Civil ..... Cónyuge ..... Hijos

163881 Otros familiares

123494

FECHA	DOCUMENTOS	ANTECEDENTES A REGISTRAR
	C.H.C.P. No.451/81 Mdeo.Secc.6ta.	Dates de D.I.I. 9/2/78-Aparece como afiliado No.15.762 a la UJC(Peñarol) según material incautado por OCOA a Pablo Carrasco.-(LL)

82

Imp. Nacional 1833/78

ANTINACIONAL

F1

JUNTA DE COMANDANTES EN JEFE

Dep. I Secc. I

Sub Secc. A/N

Ficha No. ..... Confec. 31.8.83

S. I. D. 123495-4

RAMOS SEQUEIRA (1) Carlos Neosvaldo (2)

Apellidos Nombres

DOCUMENTOS: C/C. BDB 13.782 (3) 1.404.261-0(8) C/I. 1.404.269-

Serie No. No. Dpto.

OTROS DOC. .....

Pasaporte Lib. Enrol. etc.

NACIMIENTO: 25.06.952 en Canelones (4)

Fecha Lugar

DOMICILIO: Tte.Rinaldi Nº 5756 - Salustio Nº 3945 (5)

Calle No. Teléf. Ciudad o Localidad

PROFESIÓN U OCUPACIÓN: Empleado

LUGAR: I.M.M. **CARGO:** .....

IDEOLOGÍA POLÍTICA: ..... **CLASIFICACIÓN:** .....

DATOS COMPLEMENTARIOS Casado (6)

Est. Civil Cónyuge Hijos

Hijo de Neosvaldo y Natalia (7)

Otros familiares

FECHA	DOCUMENTOS	12 3495 ANTECEDENTES A REGISTRAR 52
31.8.83	0274/79	30.11.72- Afiliado al Partido Comunista con el Nº 70.134; Presentado por GONZALEZ, Víctor y BLANCO, Luis, según material incautado por OCOA, en feb.976 "Operación Morgan".- EVALUACION A-1.-
31.8.83 C.H.C.P. Nº 52/83 Secc.1ª. INGRESO DE MDEO. R.E. 29843		29.8.83- En la fecha se contestó dicha Constancia, a nombre del causante, solicitada para su Ingreso en la I.M.M.. Indica del 1 al 8.(L).-

123496-2 FBI

JUNTA DE COMANDANTES EN JEFE

S. I. D.

Dep. I Secc. I

Sub Secc. A/N

Ficha Nro. ____ Confec 20.5.76

RAMOS DE DENEGUI (Apellidos) — Carmen (Nombres)

DOCUMENTOS: C/C B.D.B. 11908 (Serie / Nro.) C/I. ____ (Nro. / Dpto.)

OTROS DOC. ____ (Pasaporte / Lib. Enrol. / etc.)

NACIMIENTO: 39 años en 1968 (Fecha) ____ (Lugar)

DOMICILIO: Alsacia (Calle) 3725 bis. (Nro.) ____ (Teléf.) ____ (Ciudad o Localidad)

PROFESION U OCUPACION: Enfermera

LUGAR: ____ CARGO: ____

IDEOLOGIA POLITICA: Comunista CLASIFICACION: ____

DATOS COMPLEMENTARIOS: ____

Est. Civil — Cónyuge — Hijos

Otros familiares

#2

Fecha	Documentos	123496 ANTECEDENTES A REGISTRAR
8.1.76	0001	-Afiliada el 15.7.68 al Partido Comunista con el No.32612, (Microfilm incautado a RODNEY ARISMENDI) EVAL. B - 2. (0)

J. C. J.
- Dpto. 1

F3

123496

Apellidos RAMOS

Nombres Carmen

Documentos: C.C.BNA14181-56 años(1966)-Dom: Kmtro 26 (San José)-Ama de casa-Af. al P.C. Nro. 25996-

Ant, Secc: A ☐ B ☐ C ☐ D ☐ E ☐ G ☐ V ☐

Secreto

1 2 3 4 9 6 ANTECEDENTES A 9

Doc. 0001 de fecha 8.1.76 -qq-Ev.:B-2.-

J. C. J.

Dpto. [illegible]

123496

Apellidos RAMOS DE DENEGUI

Nombres Carmen

Documentos: C.C.: B.D.B. 11908

Ant, Secc: A ☒ B ☐ C ☐ D ☐ E ☐ G ☐ V ☐

Secreto

123496 **ANTECEDENTES**

8.I.76 - Doc. 0001 - (0)

~~39 años(1968)-Dom: Alsacia 3725-Enfermera-~~
Af. al P.C. Nro. 32612-

123497-0 FS/

JUNTA DE COMANDANTES EN JEFE

S. I. D.

Dep. I Secc. I

Sub Secc. A/N

Ficha Nro. ____ Confec. 20.5.76

RAMOS CEBALLOS — Apellidos

Catalina — Nombres

DOCUMENTOS: C/C R.E.A. 3939 — Serie / Nro. C/I. ____ — Nro. / Dpto.

OTROS DOC. ____ — Pasaporte / Lib. Enrol. / etc.

NACIMIENTO: 59 años en 1969 — Fecha / Lugar

DOMICILIO: Villa Alegría 392 ____ Canelones — Calle / Nro. / Teléf. / Ciudad o Localidad

PROFESION U OCUPACION: Pensionista Civil

LUGAR: ____ CARGO: ____

IDEOLOGIA POLITICA: Comunista CLASIFICACION: ____

DATOS COMPLEMENTARIOS: ____ — Est. Civil / Cónyuge / Hijos

Otros familiares

FBI

Fecha	Documentos	123497 ANTECEDENTES A REGISTRAR
8.1.76	0001	- Afiliada el 30.9.69 al Partido Comunista con el No.40791, (Microfilm incautado a RODNEY ARISMENDI) EVAL. B - 2. (0)

J. C. J. 123497 B3

Dpto. 1

Apellidos RAMOS CEBALLOS

Nombres Catalina

Documentos: C.C.: B.E.A. 3939

Ant, Secc: A ☒ B ☐ C ☐ D ☐ E ☐ G ☐ V ☐

Secreto

123497 **ANTECEDENTES**

F 4

8.I.76 - Doc.0001 - (O)

59 años(1969)-Dom: Villa Alegría(Canelones)
Pensionista civil-Af. al P.C. Nro. 40791-

Confeccionada el 4/III/972 (N)

123498-8

5-1

MINISTERIO DE DEFENSA NACIONAL
S. I. D.

PF

Dep. I Secc I
Sub-Secc. A/N
Ficha N.o..... Confec.....

RAMOS ALMEIDA (Apellidos) Celeste Zulma (Nombres)

DOCUMENTOS: C/C B&B 35965 (2) (Serie, N.o) C/I 1.129.937 (N.o, Dpto.)

OTROS DOC. 342608 (1) (Pasaporte) (Lib. Enrol.) (etc.)

NACIMIENTO 25.1.54 (3) 47 años (en 1972) (Fecha, Lugar)

DOMICILIO: Luis A. de Herrera 1796, ap. 5.- (Calle, N.o, Teléf.) MONTEVIDEO.- (Ciudad o Localidad)

PROFESION U OCUPACION: Labores

LUGAR: CARGO:

IDEOLOGIA POLITICA CLASIFICACION

DATOS COMPLEMENTARIOS Casada.- (Est. Civil, Conyuge, Hijos)

Otros familiares

Fs-2

Fecha	Documentos	123498 ANTECEDENTES A REGISTRAR
19/I/972	93	Con motivo del atentado al delegado nacionalista Ciro CIOMPI, fue detenida encontraándose en su poder material subversivo.(Se estableció que el material pertenecía a Diana SIVA RAMOS, quien también reside ahí). Según peritaje , el disparo a la casa de CIOMPI habría partido de la azotea del edificio de esta persona.
16.1.1972.-	P.-J.P.M.-	Se llevó a cabo un allanamiento en el Dom.lá cual vivía con: SILVA RAMOS Diana; sito en: Luis Alberto de Herrera Nro.1796 Apto.5, dando como resultado Negativo. Recuperando la libertad por Orden del Sr.Juez L.de Instrucción de 5to.Turno.-(LL).-
14/2/72	Doc.2167 S.U.M.I. Nro.96	-Indica lo mismo que el documento Nro.93.-(C.C)
17/2/972	Doc.2168 S.U.M.I. Nro.97	-Dejada en libertad,luego de estar detenida e indagada en relación al intento de rapiña contra el Dispensario Central .-(C.C)
11/2/1972	Doc.2165 S.U.M.I. Nro.94	-Indica lo mismo que el anterior.-(C.C)

FECHA	DOCUMENTOS	RAMOS ALEIDA 123498 ANTECEDENTES A REGISTRAR Coleste Zulma F53
25.3.83	20/20 Pag 45	-12.3.83-A través del Consulado Uruguayo en Caracas, solicitó autorización para que se le renueve el pasaporte que fuera expedido en JUN/981.Eval; A-1(M).- Indica (1)
8.4.83	22643/82 Pag.(51)(Y)	20.10.82 - A través del Consulado Uruguayo en Caracas se le niega autorización para renovar el pasaporte.Eval: A-1 (00)
3.2.84	32453/015	27.10.83. El Cónsulado uruguayo en Caracas informa que le fue negado la expedición de nuevo pasaporte. Eval. A-1 (SI) Indica (2) y (3).-

123499-6

FJ1

JUNTA DE COMANDANTES EN JEFE

S. I. D.

Dep. I Secc. I

Sub Secc. A/N

Ficha Nro. ____ Confec. 20.5.76

RAMOS — Oscar Dante

Apellidos — Nombres

DOCUMENTOS: C/C B.Z.B.26127 C/I. _____

Serie Nro. Nro. Dpto.

OTROS DOC. _____

Pasaporte Lib. Enrol. etc.

NACIMIENTO: 37 años en 1968

Fecha Lugar

DOMICILIO: Eduardo Pascual-Cno.Las Tropas SAN JOSE

Calle Nro. Teléf. Ciudad o Localidad

PROFESION U OCUPACION: Albañil

LUGAR: _____ CARGO: _____

IDEOLOGIA POLITICA: Comunista CLASIFICACION: _____

DATOS COMPLEMENTARIOS: _____

Est. Civil Cónyuge Hijos

Otros familiares

123499

Fecha	Documentos	ANTECEDENTES A REGISTRAR
8.1.76	D.0001	Afiliado al Partido Comunista el 30.7.68 con el No.33040, bajo el nombre de Oscar Dante Ramos; y el 15.5.68 con el No. 31266, bajo el nombre de César Dante Ramos.(Microfilm incautado a RODNEY ARISMENDI) EVAL.B - 2. (O)

123500-1

MINISTERIO DE DEFENSA NACIONAL
S. I. D.

Dep. 1 Secc. I
Sub-Secc. A/N
Ficha Nro. ..... Confec. .....

RAMOS (Apellidos) ..... Cristina (Nombres)

DOCUMENTOS: C/C. ..... (Serie / Nro.) C/I. ..... (Nro. / Dpto.)

OTROS DOC. ..... (Pasaporte / Lib. Enrol. / etc.)

NACIMIENTO: ..... (Fecha / Lugar)

DOMICILIO: ..... (Calle / Nro. / Teléf. / Ciudad o Localidad)

PROFESION U OCUPACION: .....

LUGAR: ..... CARGO: .....

IDEOLOGIA POLITICA: Comunista. ..... CLASIFICACION: .....

DATOS COMPLEMENTARIOS: ..... (Est. Civil / Conyuge / Hijos)

..... (Otros familiares)

F 2

Fecha	Documentos	123500 ANTECEDENTES A REGISTRAR
1971.	Lista 1001 DURAZNO	-Candidato en el 49 lugar a la Junta Departamental, en las listas del P.Comunista, "PP".-

Fsl

SERVICIO DE INTELIGENCIA
División I
(Seguridad)

MINISTERIO DE DEFENSA NACIONAL M / F
SERVICIO DE INFORMACION DE DEFENSA
I.N. 123501-9

Sección .A.
Act. Ant. Nac.
Ficha N. ~~8080~~.

Nombres y Apellidos: RAMOS DALLONA (1) Daniel Gustavo (2)

VARIOS

Foto

Fecha de Nacimiento: .....

Lugar de Nacimiento: .....
(País - Ciudad o Localidad - etc.)

Cred. Civ.: Serie ..... N.º ..... Ced. Identidad: 1.493.475 (3)

Otros documentos: .....
(Pasaporte - Libreta Enrolam. - etc.)

Domicilio: Francisco Muñoz 3330 Apto.4.
(Ciudad o Localidad) (Calle) (N.º) (Telef.)

Filiación

Edad Aparente ..... Color del Cutis .....

Color del Cabello ..... Estatura Aproximada .....

Complexión ..... Aspecto Social .....

Señas particulares .....

.....

Ficha confeccionada en Montevideo el 15 de julio de 1963.-

SERVICIO DE INTELIGENCIA
División I
(Seguridad)

MINISTERIO DE DEFENSA NACIONAL
SERVICIO DE INFORMACION DE DEFENSA
M / F
I.D. 1235019

Fsl

Sección "A"
Act. Ant. Nac.
Ficha N° 0080

Nombres y Apellidos: RAMOS DALLONA (1) Daniel Gustavo (2)

VARIOS

Foto

Fecha de Nacimiento: .....

Lugar de Nacimiento: ..... (País - Ciudad o Localidad - etc.)

Cred. Civ.: Serie ..... N.° ..... Ced. Identidad: 1.493.475 (3)

Otros documentos: ..... (Pasaporte - Libreta Enrolam. - etc.)

Domicilio: Francisco Muñoz 3330 Apto.4. (Ciudad o Localidad) (Calle) (N.°) (Telef.)

Filiación
- Edad Aparente ..... Color del Cutis .....
- Color del Cabello ..... Estatura Aproximada .....
- Complexión ..... Aspecto Social .....
- Señas particulares .....
- .....

Ficha confeccionada en Montevideo el 15 de julio de 1963.-

123501 Fs 2

Caja 35.

ACTIVIDADES

(1) Laborales: Profesión Estudiante Lugar de trabajo Auxiliar Segundo

Cargo Antigüedad

Otras Actividades

(2) Políticas: Ideología Actuación

Antecedentes Firmó remitido anti-imperialista.

Antecedentes familiares

(3) Sociales: Estado Civil Religión Figuración

Grado Instrucción Lugares que frecuenta

(4) Económicas: Situación Capital aprox. Vehículo marca y N.o

Otros datos El Popular del 8.VI.962.-

Datos Complementarios

Apreciación Personal Gral. 2/8/76- Doc. 1036: Indica del (1) al (4).- (I).

FS3

RAMOS DALLONA. Daniel Gustavo

FECHA	DOCUMENTOS	123501 ANTECEDENTES A REGISTRAR
2.8.76	Doc.1036	- 31.V.967:" El Popular"del 8.6.962 es firmante de un manifiesto de adhesión al FIDEL.- Eval.B-2. (ME)
8.VI 62 "EL POPULAR" D-1564/80		-Suscribe un Manifiesto de Profesionales,Intelectuales,Artistas,Estudiantes,Trabajadores;que se Pronuncian por un Frente de las Fuerzas Democráticas y Antimperialistas,sin exclusiones.-(J).-
13.10.83	31109/ pág.107	Indica idem al doc. 1036/76.Eval.A-2.(ME)

SERVICIO DE INTELIGENCIA
División I
(Seguridad)

MINISTERIO DE DEFENSA NACIONAL
SERVICIO DE INFORMACION DE DEFENSA
M / F
123502-7

Sección A.
Act. Ant. Nac.
Ficha N.º 1080.

Nombres y Apellidos: RAMOS, Dardo

Fecha de Nacimiento: .....

Lugar de Nacimiento: .....
(País - Ciudad o Localidad - etc.)

Cred. Civ.: Serie ..... N.º ..... Ced. Identidad: .....

Otros documentos: .....
(Pasaporte - Libreta Enrolam. - etc.)

Foto

Domicilio: TACUAREMBO.-
(Ciudad o Localidad) (Calle) (N.º) (Telef.)

Filiación

Edad Aparente ..... Color del Cutis .....

Color del Cabello ..... Estatura Aproximada .....

Complexión ..... Aspecto Social .....

Señas particulares .....

.....

Ficha confeccionada en ..... el .....

123502

ACTIVIDADES

(1) Laborales: Profesión **Maestro** Lugar de trabajo .....

Cargo ..... Antigüedad .....

Otras Actividades .....

.....

(2) Políticas: Ideología **Comunista** Actuación .....

Antecedentes .....

Antecedentes familiares .....

(3) Sociales: Estado Civil ..... Religión ..... Figuración .....

Grado Instrucción ..... Lugares que frecuenta .....

(4) Económicas: Situación ..... Capital aprox. ..... Vehículo ..... marca y N.o

Otros datos .....

Datos Complementarios .....

Apreciación Personal Gral. .....

.....

.....

FICHA COMPLEMENTARIA **RAMOS, Dardo**

Documento		123502 Antecedentes FB
Fecha	Origen	
23-XI-1948.	Ficha vieja.	- **Asistió a la conferencia del Comunista Dr. LUIS PEREZ INFANTE en la Intendencia Municipal de Tacuarembó.-**
Año 1962.	**Inf.Director.**	- **Director del Instituto Normal de Tacuarembó.-**
17-X-1967.	**B.23.-D.5.-**	- **Dirigente de la Asociación de Estudiantes Gral. Artigas de Tacuarembó.-**

06.05.82 14.543/82 -Mencionado página/s 222 del libro
"TESTIMONIO DE UNA NACION AGREDIDA".
-EVALUACION : A-1.-(GM) (LA).-

FICHA COMPLEMENTARIA

Documento		123502 Antecedentes
Fecha	Origen	

SERVICIO DE INFORMACION
DE DEFENSA
Dep. 1

123502

F5

Ficha Nº ..... confeccionada el 12-XI-1969.-

Sección .....

FOTO

Apellidos RAMOS

Nombres Dardo.-

Fecha de Nacimiento: .....

Lugar de Nacimiento: .....

Cred. Cív.: ..... Ced. Identidad: .....

Prontuario: ..... F. Censal: .....

Padre: .....

Madre: .....

Domicilio: ..... Ciudad: .....

Otros datos (Documentos y señas personales) .....

.....

Dirigente de la Asociación de Estudiantes General Artigas de Tacuarembó (AEGAT).-

89561

Form. 3

FICHA COMPLEMENTARIA

Documento			123502 ANTECEDENTES
Nº	Fecha	Origen	
20-XI-1967.-	B.51.-	D.3.-	Se inclina hacia la izquierda.- Indica (1) .-

123503-5 F1

JUNTA DE COMANDANTES EN JEFE

S. I. D.

Dep. I Secc. I

Sub Secc. A/N

Ficha Nro. ____ Confec 4.V.76.

RAMOS MUIÑO — Apellidos

Dardo. — Nombres

DOCUMENTOS: C/C APA.2140. — Serie Nro. — C/I. ____ Nro. Dpto.

OTROS DOC. ____ Pasaporte Lib. Enrol. etc.

NACIMIENTO: 44 años — Fecha — R.O.U. — Lugar

DOMICILIO: Arbolito 10. — Calle Nro. — Teléf. — MONTEVIDEO — Ciudad o Localidad

PROFESION U OCUPACION: Guarda

LUGAR: "C.U.T.C.S.A." Línea A. CARGO: ____

IDEOLOGIA POLITICA: Comunista CLASIFICACION: ____

DATOS COMPLEMENTARIOS: ____

Est. Civil — Cónyuge — Hijos

L 29568

Otros familiares

F2

Fecha	Documentos	123503 ANTECEDENTES A REGISTRAR
8.I.76.	Doc.0001.	- Afiliado al P.Comunista el 01.02.58. con el No.8225.= (Microfilm incautado a RODNEY ARISMENDI).Eval: B - 2. (Y).=

J. C. J.
Cpto. 1

123503 Fo 3

Apellidos RAMOS MUIÑO

Nombres Dardo

Documentos: Afil. P.C.8225

Ant, Secc.	A	B	C	D	E	G	V
	☐	☐	☐	☐	☐	☐	☐

Secreto

123503 ANTECEDENTES

Oriental 44

1-2-58

Arbolito 10

APA 2140

Guarda Linea "A" CUTCSA

8-1-76-0001-Eval. B-2 (D)

MINISTERIO DE DEFENSA NACIONAL

S. I. D.

123503

Dep. I 156 Secc

Sub-Secc. G

Ficha Nº ..... Confec. 13-

13-7-54

RAMOS — Dardo

Apellidos — Nombres

DOCUMENTOS: C|C ..... C|I .....

Serie Nº Nº Dpto.

OTROS DOC.: .....

Pasaporte Lib. Enrol. etc.

NACIMIENTO: .....

Fecha Lugar

DOMICILIO: .....

Calle Nº Telef. Ciudad o Localidad

PROFESION U OCUPACION: Obrero del omnibus

LUGAR: Línea "A" (C-U-T-C-S-A-) **CARGO** .....

IDEOLOGIA POLITICA COMUNISTA **CLASIFICACION** DIRIGENTE

DATOS COMPLEMENTARIOS .....

Est. Civil Conyuge Hijos

75816

otros familiares

DOCUMENTOS 13-1-52	123503 ANTECEDENTES A REGISTRAR F16
57-III-Gl-Doc-2.- Ass-9	Vocal del Comité de Base de la Línea "A"(C-U-T-C-S-A-)Organización Obrera del Omnibus,filial de U-C-T-

123503 ~~0091~~.

SERVICIO DE INTELIGENCIA

MINISTERIO DE DEFENSA NACIONAL
SERVICIO DE INFORMACION DE DEFENSA
M/F

FOTO

Fecha Montevideo, 13 de julio de 1957

Ficha

Nombre RAMOS, Dardo

Nacionalidad

Profesión o actividad Trabaja en la Línea "A" de Cutcsa

Lugar de nacimiento

Documentos que posee

Domicilio Teléf.

FILIACION

Edad aparente , color del cutis de los cabellos estatura aspecto social señas particulares

03082

Fecha	Contenido
1) 13.VII.57.	-III-G1-Ast.9 Doc.2.-

123503

Lugar donde frecuenta

afiliado a

actividad política y donde actúa

COMUNISTA

Antecedentes policiales

vehículos que posee o que guía

nombre y número de

personas que forman su familia

DATOS COMPLEMENTARIOS

1) Vocal del comité de base de la Línea "A" de Cutcsa, de la Organización Obrera del Omnibus, filial de la central obrera comunista, UGT.-

VARIOS

JUNTA DE COMANDANTES EN JEFE 123504-3 DEP. I FS1 SECC. I

S. I. D.

SUB SECC. A/N

FICHA Nº ..... CONFEC 7.5.82

RAMOS — Apellidos

Dardo M. — Nombres

DOCUMENTOS: C/C ..... Nº ..... Dpto. C/I. ..... Serie ..... Nº

OTROS DOC. ..... Pasaporte ..... Lí. Enrol ..... etc.

NACIMIENTO: ..... Fecha ..... Lugar

DOMICILIO: ..... Calle ..... Nº ..... Teléf. ..... Ciudad o Localidad

PROFESION U OCUPACION: .....

LUGAR: ..... CARGO: .....

IDEOLOGIA POLITICA: ..... CLASIFICACION: .....

DATOS COMPLEMENTARIOS: ..... Est. Civil ..... Cónyuge ..... Hijos

..... Otros familiares

FECHA	DOCUMENTOS	123504 ANTECEDENTES A REGISTRAR R2
06.10.81	D. 8457	-Integrante al 8/10/73 de Logia Masónica "ESPERANZA Y UNION". Evaluación: A-2 . (VL) (LA).-Indica ( ) ( ) ( ) ( ) ( ).

Imp. Nacional 1933/78

123505-0 Fs 1

SERVICIO DE INFORMACION DE DEFENSA

Dep. 1

VARIOS

Confeccionado el 18.4.77

FOTO

Apellidos RAMOS MARTINEZ

Nombres Diego Jorge

Fecha de Nacimiento 18 años(1977)

Lugar de Nacimiento Uruguay

Est. Civil Soltero

Cred. Cívica ..... Céd. Identidad 1.585.505

Otros Documentos .....

Ocupación Agente de 2da. Clase

Padre .....

Madre .....

Domicilio Pando 468 Ciudad Las Piedras

Otros datos .....

A9063

CHIESA Hnos. Ltda. - 2.500 - 9/73

FICHA COMPLEMENTARIA

DOCUMENTO		123505 ANTECEDENTES Fº 2
Fecha	Origen	
23.3.77 PD. 7 a 7	271	18.3.77 -Detenido al haberse incautado entre sus pertenencias un cuaderno conteniendo transcripciones de su puño y letra de canciones de protesta. Actualmente se encuentra efeftuando el Curso de Preparación Funcional en la Escuela Departamental de Policía. Indagado aceptó lo expresado anteriormente, indicando que lo tenía a los efectos de "analizarlas".- (DD)
23.3.77 PD. 7 a 7	272	19.3.77 -Se efectuó inspección en su domicilio sin que se obtuvieran resultados positivos. Posteriormente por disposición de la Superioridad, recuperó la libertad siendo entregado a la Escuela Departamental de Policía.- (DD)

123506-8 Fs/.

JUNTA DE COMANDANTES EN JEFE

S. I. D.

Dep. I Secc. I

Sub Secc. A/N

Ficha Nro. ____ Confec. 20.5.76

RAMOS CAMEJO (Apellidos) Dionel (Nombres)

DOCUMENTOS: C/C O.E.H. 2879 (Serie / Nro.) C/I. ____ (Nro. / Dpto.)

OTROS DOC. ____ (Pasaporte / Lib. Enrol. / etc.)

NACIMIENTO: 30 años en 1967 (Fecha / Lugar)

DOMICILIO: Checoslovaquia 5416 bis. (Calle / Nro. / Teléf. / Ciudad o Localidad)

PROFESION U OCUPACION: Obrero del Transporte

LUGAR: Canelones-Santa Lucía CARGO: ____

IDEOLOGIA POLITICA: Comunista CLASIFICACION: ____

DATOS COMPLEMENTARIOS: ____ (Est. Civil / Cónyuge / Hijos)

Otros familiares

FR

Fecha	Documentos	123506 ANTECEDENTES A REGISTRAR
8.1.76	D.0001	Afiliado el 4.11.67 al Partido Comunista con el No.29150, (microfilm incautado a RODNEY ARISMENDI) EVAL. B - 2. (O)

J..C. J.
Dpto. 1

123506 ts3

Apellidos RAMOS CAMEJO

Nombres Dionel

Documentos: C.C.: O.E.H. 2879

Ant, Secc: A ☒ B ☐ C ☐ D ☐ E ☐ G ☐ V ☐

Secreto

123506 ANTECEDENTES

F9 1

8.I.76 - Doc.0001 - (0)

30 años(1967)-Dom: Checoeslovaquia 5416-Obr. Trans. Sta. Lucía-Canelones-Af. al P.C. Nro. 29150-

SERVICIO DE INFORMACION
DE DEFENSA
Dep. 1

123507-6

Fs 1

Confeccionado el 21.2.72

VARIOS

FOTO

Apellidos RAMOS SANTOS ②

Nombres Dinorah Elizabeth ④

Fecha de Nacimiento 22 años en 1972 ③ -7/I/950

Lugar de Nacimiento Uruguay ④ Maldonado

Est. Civil Soltera ⑤)

Cred. Cívica S.A.A.24692 Céd. Identidad 1.666.146 ⑥

Otros Documentos

Ocupación Contadora de la Insp.Gral. de Hacienda (1978) ⑦ Estudiante C. Económicas

Padre Cristobal

Madre Violeta Gladys

Domicilio José Benito Lamas Nº 2930 (1978) ⑧ Coquimbo 2322 ap.5. Ciudad Montevideo

Otros datos

Imp. B.M. y A. - 900 - XII - 1971.

FICHA COMPLEMENTARIA

F 2

123507

DOCUMENTO		ANTECEDENTES
Fecha	Origen	
29.10.71	16/1	En diciembre de 1970 figura como Becario de la Universidad de la República, percibiendo un sueldo mensual neto de $ 17.820.oc..(E)
19.I.73	Doc.4523	- El día 15 de agosto de 1972 se procedio a allanar se su domicilio.por el dpto.III del SID.-(SS)- Indica del ① al ③
30/XI/979	- - - - - -	Se contestó en Constancia de Habilitación para Cargos Públicos Nº 1965/78 de la Secc. 10a., a nombre de la causante, estableciendose asimismo, que en el Dpto.Nº 3 de la D.N.I.I. registra la siguiente anotación: -7/X/976, Según Memo. del D-2 del 9/IX/976, se establece que era Tesorera del Comité de Base del "Frente Amplio", de residentes de Lavalleja, según material incautado al procesado J.L. CAMPODONICO.-(PP).- Aporta Datos filiatorios.-(PP).-
24/XI/78	DNII	-Indica la misma anotación de C.J.L. C.P. Nº1965/78 Sec 10.-(CONSTANCIA DE HAB. Nº 3664/78 DE LA SECC.10a. JDIC.).-(U)

123508-4 F1

SERVICIO DE INFORMACION
DE DEFENSA
Dep. 1

V A R I O S

Confeccionado el 14.8.73

FOTO

Apellidos RAMOS SUAREZ

Nombres DOMINGO

Fecha de Nacimiento 16. de marzo 1916

Lugar de Nacimiento dpto.de Canelones

Est. Civil

Cred. Cívica ..... Céd. Identidad 636.437

Otros Documentos Reg Fot. No.1.887.755

Ocupación Enfermero del Hospital Penitenciario del Penal de Punta Carretas.

Padre Hipólito

Madre Dolores

Domicilio Miguel Martinez No.3582. Apto.2 Ciudad Montevideo

Otros datos

68093

Imp. CHIESA Hnos. Ltda. 4.000 - 11 - 72

FICHA COMPLEMENTARIA

DOCUMENTO		123508 ANTECEDENTES R2
Fecha	Origen	
10.XI.72	Doc. 4117	-Fue detenido entre el personal de Praticantes y Enfermeros del Hospital Penitenciario en averiguación con motivo de la Fuga de Sediciosos del Penal de Punta Carretas. ocurrida el 12.IV.72.(SS)

123509-2 FBI

JUNTA DE COMANDANTES EN JEFE
S. I. D.

Dep. I Secc. 1
Sub Secc. A/N
Ficha Nro. _____ Confec. 11/8/77

RAMOS GIMENEZ — Apellidos
Eeildo Andrés — Nombres

DOCUMENTOS: C/C CPA 10086 (Serie / Nro.) C/I. _____ (Nro. / Dpto.)

OTROS DOC. _____ (Pasaporte / Lib. Enrol. / etc.)

NACIMIENTO: 36 años (Fecha) _____ (Lugar)

DOMICILIO: Kta. 5 K. 69 (Calle / Nro.) _____ (Teléf.) Florida (Ciudad o Localidad)

PROFESION U OCUPACION: Trabajador Rural

LUGAR: Pirone Ayala CARGO: _____

IDEOLOGIA POLITICA: _____ CLASIFICACION: _____

DATOS COMPLEMENTARIOS: _____
Est. Civil — Conyuge — Hijos

_____
Otros familiares

Ter

Fecha	Documentos 123509	ANTECEDENTES A REGISTRAR
17/5/76	D. 0689	-Afiliado al Partido Comunista No. 54851.Presentado por Walter MARRERO e Isidro MARTINEZ SOLARI. Eval. B-1 (U).-

123509 B3

11/8/77

J. C. J.

Dpto. 1

Apellidos RAMOS GIMENEZ

Nombres Ecildo Andrés

Documentos: AFILIADO AL PARTIDO COMUNISTA No. 54851

Ant. Secc.	A	B	C	D	E	G	V
	☐	☐	☐	☐	☐	☐	☐

Secreto

123509 ANTECEDENTES

FR 4

FECHA INGRESO: 20/5/71

EDAD: 36 años

DOCUMENTO: CFA 10086

DOMICILIO: Bta. 5- K. 69 -Florida

PROFESION: Trabajador Rural-Cuenca Lechera

LUGAR DE TRABAJO: Pirareno Ayala

17/5/76 - D. 0689 -Aval. E-1 -(U).-

SERVICIO DE INTELIGENCIA
División I
(Seguridad)

MINISTERIO DE DEFENSA NACIONAL
SERVICIO DE INFORMACION DE DEFENSA
M / F
1235100

Sección A.
Act. Ant. Nac.
Ficha N° ~~0002~~

Nombres y Apellidos: RAMOS Edgard

Foto

Fecha de Nacimiento: .....

Lugar de Nacimiento: .....
(País - Ciudad o Localidad - etc.)

Cred. Civ.: Serie ..... N.° ..... Ced. Identidad: .....

Otros documentos: .....
(Pasaporte - Libreta Enrolam. - etc.)

Domicilio: .....
(Ciudad o Localidad) (Calle) (N.°) (Telef.)

Filiación

Edad Aparente ..... Color del Cutis .....

Color del Cabello ..... Estatura Aproximada .....

Complexión ..... Aspecto Social .....

Señas particulares .....

.....

Ficha confeccionada en Montevideo el 15 de julio de 1963.-

123510 FR2

ACTIVIDADES

(1) Laborales: Profesión Cantante Lugar de trabajo .....

Cargo ..... Antigüedad .....

Otras Actividades .....

.....

(2) Políticas: Ideología ..... Actuación .....

Antecedentes .....

Antecedentes familiares .....

(3) Sociales: Estado Civil ..... Religión ..... Figuración .....

Grado Instrucción ..... Lugares que frecuenta .....

(4) Económicas: Situación ..... Capital aprox. ..... Vehículo ..... marca y N.o

Otros datos .....

Datos Complementarios .....

Apreciación Personal Gral. .....

.....

.....

RAMOS — FICHA COMPLEMENTARIA — Edgard

Documento		123510 Antecedentes F3
Fecha	Origen	
6.X.962	Marcha	Firmante de un manifiesto del Movimiento de Trabajadores de la Cultura (integrantes del FIDEL) Firmó manifiesto de MIL CIEN INTELECTUALES DEL FIDEL

JUNTA DE COMANDANTES EN JEFE

S. I. D.

123511-8 FB1

Dep. I Secc. I

Sub Secc. A/N

Ficha No. ..... Confe 12-6-83

RAMOS ..... Edgardo .....
Apellidos Nombres

DOCUMENTOS: C/C. ..... **C/I.** .....
Serie No. No. Dpto.

OTROS DOC. .....
Pasaporte Lib. Enrol. etc.

NACIMIENTO: .....
Fecha Lugar

DOMICILIO: .....
Calle No. Teléf. Ciudad o Localidad

PROFESIÓN U OCUPACIÓN: .....

LUGAR: ..... **CARGO:** .....

IDEOLOGÍA POLÍTICA: ..... **CLASIFICACIÓN:** .....

DATOS COMPLEMENTARIOS .....
Est. Civil Cónyuge Hijos

..... 1122283 .....
Otros familiares

FECHA	DOCUMENTOS	123511 ANTECEDENTES A REGISTRAR
12.6.83	27594/5	"ENCUENTRO VETERINARIO" abril/83. Integrante de la Comisión Coordinadora de dicha revista. Eval.A-2.(ME).
12.7.83	28315/2	Indica idem doc. anterior ampliando que integra en JUN-83 la Comisión de Publicación y Distribución. de la mencionada revista. Eval: A-1 (00)

SERVICIO DE INTELIGENCIA

Dep. I (Seguridad)

Sección .....

MINISTERIO DE DEFENSA NACIONAL
SERVICIO DE INFORMACIONES DE DEFENSA
M / F
Ficha N.º 123512-6

R 1

confeccionada el 22/XII/65

Foto

Apellidos RAMOS

Nombres Edgardo José

Fecha de Nacimiento: .....

Lugar de Nacimiento: .....

Cred. Cív.: ..... Ced. Identidad: .....

Prontuario: ..... F. Censal: .....

Padre: .....

Madre: .....

Domicilio: ..... Ciudad: .....

Otros datos (Documentos y señas personales) Propietario del Automóvil R.8 - 2447.-

A1004

FICHA COMPLEMENTARIA

Documento N°	Fecha	Origen	123512 Antecedentes
	10/X/65	73(5)-1	-Figura en una nomina de concurrentes a la comida ofrecida en el establecimiento de Solano Rios, (Comunista de Tacuarembó), el 10/X/65. Ocupaba un automovil Chapa N°. R.8-2447.-
45-1/13.-	8-III-966.		-Propietario del automóvil R.8 - 2447.-
	1962 Lista 4190 U.Popular		-11°Titular alConcejo Departamental de Tacuarembó.-

JUNTA DE COMANDANTES EN JEFE

S. I. D.

123513-4

VARIOS

Dep. I Secc. I

Sub Secc. A/N

Ficha Nº ..... Confec. 12/3/82

RAMOS BARAÑANO — Apellidos

Eduardo — Nombres

DOCUMENTOS: C/C AIA No 7851 (Serie / Nº) C/I. 1.226.806-0 (Nº / Dpto.)

OTROS DOC. ..... Pasaporte ..... Lib. Enrol. ..... etc.

NACIMIENTO: 10/10/956 en Montevideo (Fecha / Lugar)

DOMICILIO: Avda. Libertador Gral. Lavalleja No 1684 Ap. 1201 Piso 12 (Calle / Nº / Teléf. / Ciudad o Localidad)

PROFESION U OCUPACION: Estudiante de la Facultad de Arquitectura

LUGAR: ..... CARGO: .....

IDEOLOGIA POLITICA: ..... CLASIFICACION: .....

DATOS COMPLEMENTARIOS: Soltero (Est. Civil) Hijo de Rodolfo Raúl y María Elena (Cónyuge / Hijos)

..... Otros familiares

148056

Fecha	Documentos	123513 ANTECEDENTES A REGISTRAR Fe 2
14/7/81 213/81 Secc. 3ra. INGRESO DE MDEO.-	C.H.C.P.No	ANTECEDENTES REGISTRADOS EN EL DPTO.No 3 DE LA D.I.I. Detenido el día 26/10/73, por la Guardia Metropolitana, y conducido a Secc. 14a. por reunión y desórdenes en el interior del licéo Miranda. 26/12/81- En la fecha se contestó dicha constancia, SIN ANOTACIONES, en este Servicio, solicitada para su Ingreso en el M.T.O.P. (L)
13/5/983	-------	Se contestó Memo. (A) Nº 1018/983 para UTU - (MS)

123514-2

F-1

JUNTA DE COMANDANTES EN JEFE

S. I. D.

Dep. I Secc. I

Sub Secc. A/N

Ficha Nro. ____ Confec. 20.5.76

RAMOS	ELBIO César(1)
Apellidos	Nombres

DOCUMENTOS: C/C KCC 2758(2) C/I. 2.614.302-0(3)

Serie Nro. Nro. Dpto.

OTROS DOC. ____

Pasaporte Lib. Enrol. etc.

NACIMIENTO: 23 años en 1963.-26/I/39 -Tacuarembó(4)

Fecha Lugar

DOMICILIO: Barrio P.3 Casa No.41 -Casa 91(5) Paysandú

Calle Nro. Teléf. Ciudad o Localidad

PROFESION U OCUPACION: Jornalero Estibador(6)

LUGAR: SUT Portuario CARGO: ____

IDEOLOGIA POLITICA: Comunista CLASIFICACION: ____

DATOS COMPLEMENTARIOS: ____

Est. Civil Confirm. Hijos

Hijo de Polonia(7)

Otros familiares

E-2

Fecha	Documentos	123514 ANTECEDENTES A REGISTRAR
8.1.976	0001	Afiliado al Partido Comunista con fecha 5.10.63 , No. 20.371. (Mi-film incautado a RODNEY ARISMENDI) EVAL. B - 2 . (O)
26/5/76	D.0723	-Igual al Doc.0001.Eval.B-1(K).-
16/7/81. 24/10/81	D.6015 D.8909	1966-Figura como 2º Suplente a la Junta Departamental de Paysandú, por las listas 1001-2001 y 4001 en las elecciones nacionales del corriente año.Proscripto de acuerdo al Acto Institucional Nº 4.-EVAL.A-1.-(U)
C.H.C.P.Nº 561/82 PERMANENCIA-DOC. R.E. 25508/83		9/3/83-En la fecha se contestó dicha Constancia para PERMANENCIA en C.A.S.E. .- DATOS DE J.P.Paysandú: Indica igual a D.001/76 y D.6015/81 (U) Indica (I)al (7).-
6.6.83.	[illegible]	[illegible]
25-10-83	31419/004	. 17-9-82. En la fecha fue autorizada la Inscripción de la "Asociación Laboral del Transporte Unico Maritimo" (A.L.T. U.MAR) en el Registro de Asociaciónes Profesionales; destacando que aquella nuclea a los trabajadores de la Estiba de Paysandú; señalándose al causante como integrante de lamencionada Asociación. Eval.A-2 (SI). 21-10-83. Se confeccionó FEI No. 128/83 a la Of..Laboral del DSMAGO

J. C. J.
Dpto. 1

123514 F3

Apellidos RAMOS

Nombres Elbio C.

Documentos 23 años(1963)-Dom: Dpto. Paysandú-Jor. Portuario-Af. al P.C. Nro. 20371-

Ant, Secc: A ☒ B ☐ C ☐ D ☐ E ☐ G ☐ V ☐

Secreto

123514 ANTECEDENTES

8.I.76 - Doc.0001 - (0)

SERVICIO DE INFORMACION
DE DEFENSA
Dep. I

123515-9

F/1
..... Sección
Act. Ant. Nac.
Ficha N~~1.3.5.9~~

Nombres y Apellidos: RAMOS PORTA DE DE PIEDRA CUEVA, Elena.- HAYDEE VARIOS

Fecha de Nacimiento: .....

Lugar de Nacimiento: .....
(País - Ciudad o Localidad - etc.)

Cred. Cív.: Serie ..... Nº ..... Ced. Identidad: .....

Otros documentos: .....
(Pasaporte — Libreta Enrolam. — etc.)

FOTO

Domicilio: .....
(Ciudad o Localidad) (Calle) Nº Teléf

Filiación

Edad aparente ..... Color del Cutis .....

Color del Cabello ..... Estatura Aproximada .....

Complexión ..... Aspecto Social .....

Señas particulares .....

.....

Ficha confeccionada en Montevideo, el 14 de julio de 1967.-

Fórm. 1

123515

AP2

ACTIVIDADES

(1) **Laborales:** Profesión DIRECTORA (3) Lugar de trabajo ESCUELA Nº 24 DE LAVALLEJA (4)

Cargo ..... Antigüedad .....

Otras Actividades .....

(2) **Políticas:** Ideología ..... Actuación .....

Antecedentes .....

Antecedentes familiares .....

(3) **Sociales:** Estado Civil ..... Religión ..... Figuración .....

Grado Instrucción ..... Lugares que frecuenta .....

(4) **Económicas:** Situación ..... Capital aprox. ..... Vehículo .....
marca y Nº

Otros datos .....

Datos Complementarios .....

Apreciación Personal Gral. .....

RAMOS DE PIEDRA CUEVA, FICHA COMPLEMENTARIA Elena 83 1

Documento		123515 ANTECEDENTES
Fecha	Origen	
20-XII-965-	B-76-D-146.-	-Figura en una relación de personas a quienes se identifican como elementos izquierdistas del Departamento de Lavalleja.- Evaluación F-6.
1962	Lista 4190 U.P.	-52°Titular a la Junta Departamental de Lavalleja.-
2.4.76	O 477	-Figura en una lista de maestros destituídos por el Consejo de Educación Primaria.- (P). Eval.A-1.-
25.05.82	D. 15210 /40	Funcionario del CONAE que fue sumariado en aplicación del procedimiento disciplinario previsto en la Ordenanza No. 17. Destituído por R. I. No. 21/100/77, de 4/7/77.- Evaluación: A-1. Indica (1) (2) (3) (4) (VL)

MINISTERIO DE DEFENSA NACIONAL
S. I. D.

123516-7

PE

Dep. 1 . 1
Sub - Secc. A/N
Ficha Nro. ..... Confec. 27/12/73

RAMOS BUDE — Apellidos
Elías — Nombres

DOCUMENTOS: C/C. HAA 11.005 (Serie / Nro.) C/I. ..... (Nro. / Dpto)

OTROS DOC. ..... (Pasaporte / Lib. Enrol. / etc.)

NACIMIENTO: ..... (Fecha / Lugar)

DOMICILIO: ..... (Calle / Nro. / Teléf. / Ciudad o Localidad)

PROFESION U OCUPACION: .....

LUGAR: ..... CARGO: .....

IDEOLOGIA POLITICA: ..... CLASIFICACION: .....

DATOS COMPLEMENTARIOS: ..... (Est. Civil / Cónyuge / Hijos)

Q 39174

..... (Otros familiares)

Fecha	Documentos	123516 ANTECEDENTES A REGISTRAR F82
24/X/73	D. 3730 P.P.I.	El día 23/9/73 es detenido, cuando se encontraba merodeando en los alrededores del Bn.I.6, junto a Teodoro Arsenio Ferreira Gutierrez y Nemencio Morell (participó en el atentado del que fuera víctima el Tte. 2do. Gustavo Criado en C.Mercedes), luego de haber sido interrogados, fueron puestos en libertad el día 28. (GG).-

JUNTA DE COMANDANTES EN JEFE

S. I. D.

123517-5

FSI

Dep. I Secc. I

Sub Secc. A/N

Ficha Nro. ____ Confec. 7.9.78

RAMOS de ALENCASTRO (Apellidos) Elida (Nombres)

DOCUMENTOS: C/C ____ (Serie, Nro.) C/I. ____ (Nro., Dpto.)

OTROS DOC. ____ (Pasaporte, Lib. Enrol., etc.)

NACIMIENTO: 41 años (1970).- (Fecha, Lugar)

DOMICILIO: Seibal 46 Monseñor Viera (Calle, Nro., Teléf.) Dpto. Rivera.- (Ciudad o Localidad)

PROFESION U OCUPACION: Ama de casa

LUGAR: ____ CARGO: ____

IDEOLOGIA POLITICA: ____ CLASIFICACION: ____

DATOS COMPLEMENTARIOS: ____

Est. Civil 1245586 Cónyuge Hijos

Otros familiares

Fecha	Documentos	123517 ANTECEDENTES A REGISTRAR RE
31.5.76	Doc.0754	- Afiliado al Partido Comunista con el Nro. 51837, fecha ingreso: 30.11.70, presentado por: Yecí MARQUEZ ALENCASTRO, seccional: Rivera Chico.- Eval: B-1 (M).-

JUNTA DE COMANDANTES EN JEFE 123518-3 Dep. I Secc. I

Sub Secc. A/N

S. I. D.

Ficha Nº ..... Confec. 1º/X/81

RAMOS de BARRIOS — Elisa

Apellidos — Nombres

DOCUMENTOS: C/C ..... C/I. .....

Serie — Nº — Nº — Dpto.

OTROS DOC. .....

Pasaporte — Lib. Enrol. — etc.

NACIMIENTO: .....

Fecha — Lugar

DOMICILIO: .....

Calle — Nº — Teléf. — Ciudad o Localidad

PROFESION U OCUPACION: .....

LUGAR: ..... **CARGO:** .....

IDEOLOGIA POLITICA: ..... **CLASIFICACION:** .....

DATOS COMPLEMENTARIOS: .....

Est. Civil — Cónyuge — Hijos

Otros familiares

FR

Fecha	Documentos	123518 ANTECEDENTES A REGISTRAR
19/2/79	D.274	-Afiliada al Partido Comunista con el No. 6964 .-
C.H.C.P. No. 5651/81 PERMANENCIA-MDEO.		-Se contestó dicha constancia para PERMANENCIA en la IMM. a nombre de RAMOS GONZALEZ, Elisa, no pudiéndose establecer que se trate de la misma persona.-(U)

Imp. Nacional 716/79

J. C. J.
Dpto. 1

123518 06 AGO. 1976

Apellidos RAMOS de BARRIOS

Nombres Elisa

Documentos 35 años(1958)-Obrera textil-Af. al P.C. Nº 6974-

Ant, Secc: A B C D E G V

☐ ☐ ☐ ☐ ☐ ☐ ☐

Secreto

123518 **ANTECEDENTES**

F4

Doc. 0001 de fecha 8.1.76 -qq-Ev.:B-2.-

JUNTA DE COMANDANTES EN JEFE

S. I. D.

123519-1

Dep [redacted] Secc. 1

Sub Secc. A/N

Ficha Nº ..... Confec. 28.1.83

RAMOS RAMOS — Apellidos

Eloy (a) Figo — Nombres

DOCUMENTOS: C/C. ..... (Serie / Nº) C/I. 2.806.259-9 (Nº / Dpto.)

OTROS DOC. ..... (Pasaporte / Lib. Enrol. / etc.)

NACIMIENTO: 19 años en 1982. (Fecha) R.O.U. (Lugar)

DOMICILIO: Dr. Anolles 590. (Calle / Nº / Teléf.) RIVERA (Ciudad o Localidad)

PROFESION U OCUPACION: Estudiante

LUGAR: ..... CARGO: .....

IDEOLOGIA POLITICA: ..... CLASIFICACION: .....

DATOS COMPLEMENTARIOS: soltero (Est. Civil / Cónyuge / Hijos)

..... (Otros familiares)

182887

Fecha	Documentos	123519 ANTECEDENTES A REGISTRAR Fe2
26.1.83	23928 Pags. 001(A) al 004 y 001 f (BC)	Detenido el 9.12.82 por ser integrante del "MOVIMIENTO JUVENIL"(MJ), el que se responsabilizó por una pintada de muros realizada en el centro de la C. de Rivera el 2.12.82, con consignas contrarias a nuestro gobierno.- Posteriormente fue interrogado en Acta de fecha 10.12. 82, donde declaró haber concurrido a una reunión del "MJ" en el domicilio de Edgardo LEAL VARGAS y al no encontrarse de acuerdo con el Movimiento no volvió a asistir a reuniones, por lo que se desvinculó del mismo. No participó de la referida pintada por el motivo expuesto anteriormente, pero con posterioridad a la misma se encontró con los integrantes del Movimiento Juvenil,Carlos R. ALVAREZ DA ROSA, Gelpi DOS SANTOS RIVERA,Edgardo LEAL VARGAS y Yai Mariños FONTES, los que no se refirieron al tema de la pintada de muros en ningún momento. Mencionó a Jorge DA SILVA como quien les habló -a los integrantes del "MJ"- de que tenía una persona que les podía dar apoyo.-Eval.B-1.-(TJ)
25.1.83	D.23917	-Formaban parte de una Organización dedicada al tráfico y consumo de Drogas. El Juez Letrado Departamental de 1a. Instancia de 1er. Turno dispuso que el causante fuera sometido a disposición de la Comisión Nacional de la Lucha contra la Toxicomanía, junto a Carlos Raúl ALVAREZ DA ROSA, Gelpi DOS SANTOS y Edgardo LEAL VARGAS. Eval.: A-1. (CA)

SERVICIO DE INFORMACION DE DEFENSA

Dep. 1

123520-9

Confeccionado el 25-XI-1969.-

VARIOS

FOTO

Apellidos RAMOS de AIRRAUDO

Nombres Elsa

Fecha de Nacimiento

Lugar de Nacimiento

Est. Civil

Cred. Cívica: Céd. Identidad

Otros Documentos

Ocupaeión

Padre

Madre

Domicilio Dpto.Canelones Ciudad

Otros datos:

FICHA COMPLEMENTARIA

DOCUMENTO		123520 ANTECEDENTES FR2
Fecha	Origen	
11-VII-1969	B75-D128	-Detenido del Departamento de Canelones por violación del Decreto de Medidas Prontas de Seguridad.-

123521-7 Fs/

JUNTA DE COMANDANTES EN JEFE

S. I. D.

Dep. I Secc. I

Sub Secc. A/N

Ficha Nro. ____ Confec. 7.9.78

RAMOS — Apellidos

Elvidio — Nombres

DOCUMENTOS: C/C HAB-15588 (Serie / Nro.) C/I. ____ (Nro. / Dpto.)

OTROS DOC. ____ (Pasaporte / Lib. Enrol. / etc.)

NACIMIENTO: 26 años (1970).- (Fecha / Lugar)

DOMICILIO: Guaviyú 490 (Calle / Nro.) ____ (Teléf.) Dpto. Rivera.- (Ciudad o Localidad)

PROFESION U OCUPACION: Jornalero

LUGAR: ____ CARGO: ____

IDEOLOGIA POLITICA: ____ CLASIFICACION: ____

DATOS COMPLEMENTARIOS: ____

Est. Civil — Cónyuge — Hijos

M5588

Otros familiares

Fecha	Documentos	123521 ANTECEDENTES A REGISTRAR 52
31.5.76	Doc.0754	-Afiliado al Partido Comunista con el Nro.46578, fecha ingreso: 30.7.70, presentador por: Gervacio Artigas PIOS y Jorge RAMOS, seccional: Quintas al Norte.- Eval: B-1 (M).-

VARIOS

123522-5

JUNTA DE COMANDANTES EN JEFE

S. I. D.

DEP. I SECC. I

SUB SECC. A/N

FICHA Nº ..... CONFEC 22.5.82

RAMOS NOZART — Apellidos

Ember — Nombres

DOCUMENTOS: C/C ..... Nº ..... Dpto. C/I. ..... Serie ..... Nº

OTROS DOC. ..... Pasaporte ..... Lí. Enrol ..... etc.

NACIMIENTO: ..... Fecha ..... Lugar

DOMICILIO: ..... Calle ..... Nº ..... Teléf. ..... Ciudad o Localidad

PROFESION U OCUPACION: .....

LUGAR: ..... CARGO: .....

IDEOLOGIA POLITICA: ..... CLASIFICACION: .....

DATOS COMPLEMENTARIOS: ..... Est. Civil ..... Cónyuge ..... Hijos

..... Otros familiares

F 2

FECHA	DOCUMENTOS	123522 ANTECEDENTES A REGISTRAR
06.10.81	D. 8457	-Integrante al 8/10/73 de Logia Masónica "UNION Y FRATERNIDAD RIVERENSE". Evaluación: A-2 . (VL) (LA).-Indica ( ) ( ) ( ) ( ) ( ).

Imp. Nacional 1933/79

"GREMIOS"

JUNTA DE COMANDANTES EN JEFE 123523-3
S. I. D.

Dep. I Secc. I
Sub. Secc. A/N
Ficha N.º ..... Confec. 23.11.82

RAMOS (Apellidos) **Emilio** (Nombres)

DOCUMENTOS: C/C ..... (Serie / N.º) C/I. ..... (N.º / Dpto.)

OTROS DOC. ..... (Pasaporte / Lib. Enrol. / etc.)

NACIMIENTO: ..... (Fecha / Lugar)

DOMICILIO: ..... (Calle / N.º / Teléf. / Ciudad o Localidad)

PROFESION U OCUPACION: .....

LUGAR: ..... CARGO: .....

IDEOLOGIA POLITICA: ..... CLASIFICACION: Dirigente de la "Asoc. de Comisiones de Fomento y Vecinales de las Rutas 6, 7 y 33 de la 6ta. Secc Canelones.

DATOS COMPLEMENTARIOS: ..... (Est.Civil / Cónyuge / Hijos)

..... (Otros familiares)

DS90350

Fecha	Documentos	123523 ANTECEDENTES A REGISTRAR 182
24.9.82	D.19933 RE.19014	-21.5.68: "El Popular" pág. 7: En su carácter de Secretario yde Prensa y Propaganda de la Asociación de Fomento y Vecinales de las Rutas 6, 7, y 33 de la 6ta. Secc. de Canelones y en representación de la Ruta 7, hizo uso de la palabra en un acto que se llevo á cabo en la localidad del Sauce (Dpto. Canelones), organizado por la mencionada asociación. En dicho acto se reclamo el reintegro de Severino ALONZO a la interventora de AMDET y ampliación de recorridos de vehículos de la mencionada asociación a distintos lugares del Dpto. de Canelones, a los efectos de solucionar problemas de transporte a Sectores estudiantiles.- Eval.:B-2.-(D)(MB

MINISTERIO DE DEFENSA NACIONAL
S. I. D.

123524-1

Fr 1

Dep. I 6.3.76 Secc. I

Sub Secc. G

Ficha Nro. ..... Confec. .....

RAMOS DELGADO — Apellidos

Emilio Fernando — Nombres

DOCUMENTOS: C/C BBB 15927 — Serie / Nro.

C/I. 681940 — Nro. / Dpto.

OTROS DOC. ..... — Pasaporte / Lib. Enrol. / etc.

NACIMIENTO: ..... — Fecha / Lugar

DOMICILIO: Juan Rosa 3830/7 — Calle / Nro. / Teléf. / Ciudad o Localidad

PROFESION U OCUPACION: Funcionario

LUGAR: AFE CARGO: .....

IDEOLOGIA POLITICA: ..... CLASIFICACION: .....

DATOS COMPLEMENTARIOS: .....

Est. Civil — Cónyuge — Hijos

~~AFE~~

Otros familiares

Fecha	Documentos	123524 ANTECEDENTES A REGISTRAR 152
11.11.75	D.1959 (Ev. A-2)	- Integra el sector Finanzas por Central de la Agrupación Ferroviaria que actúa paralelamente y en forma ilegal, a la Unión Ferroviaria.-(00)

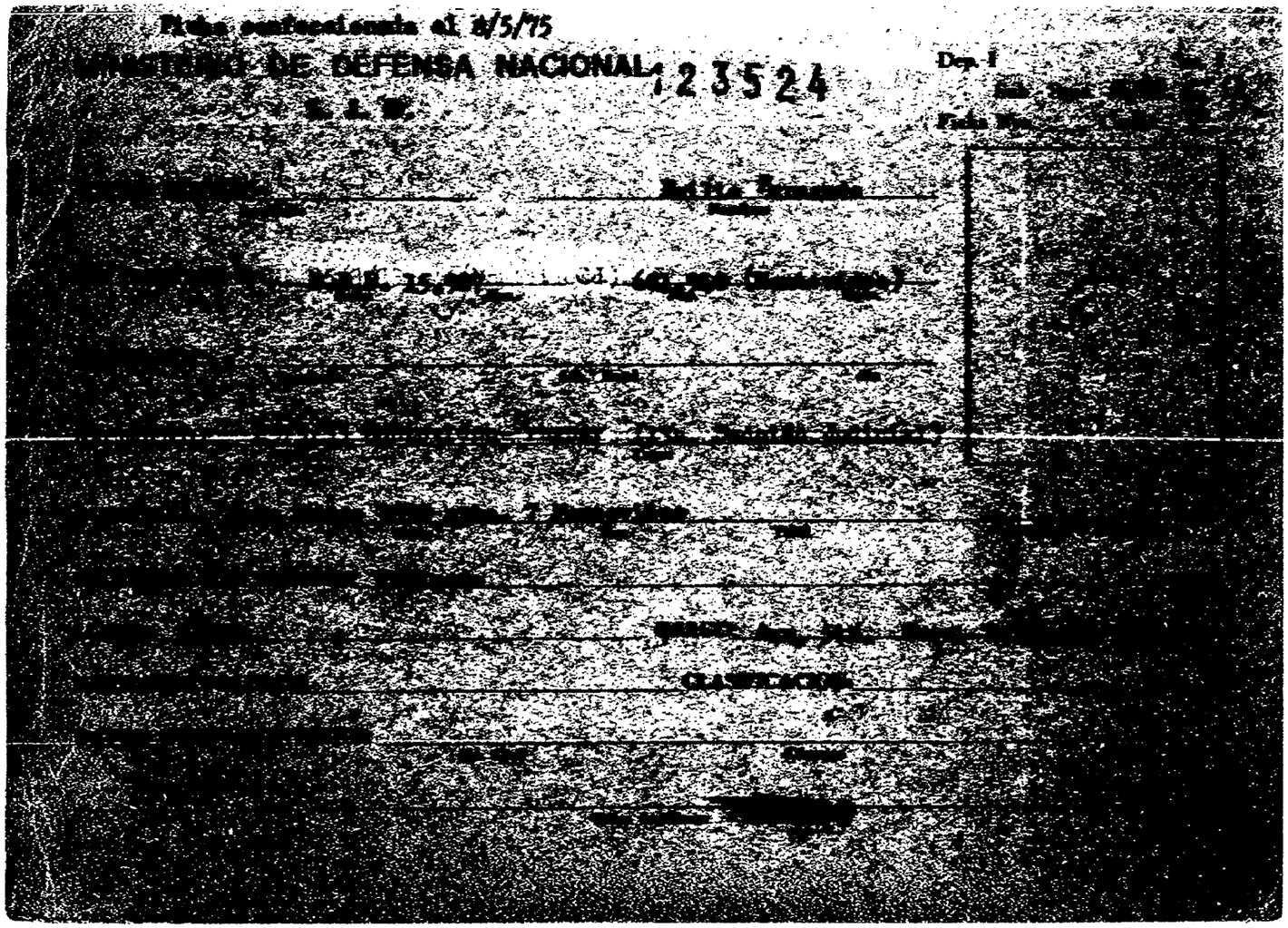
Ficha confeccionada el 8/5/75
MINISTERIO DE DEFENSA NACIONAL 123524
Dep. I

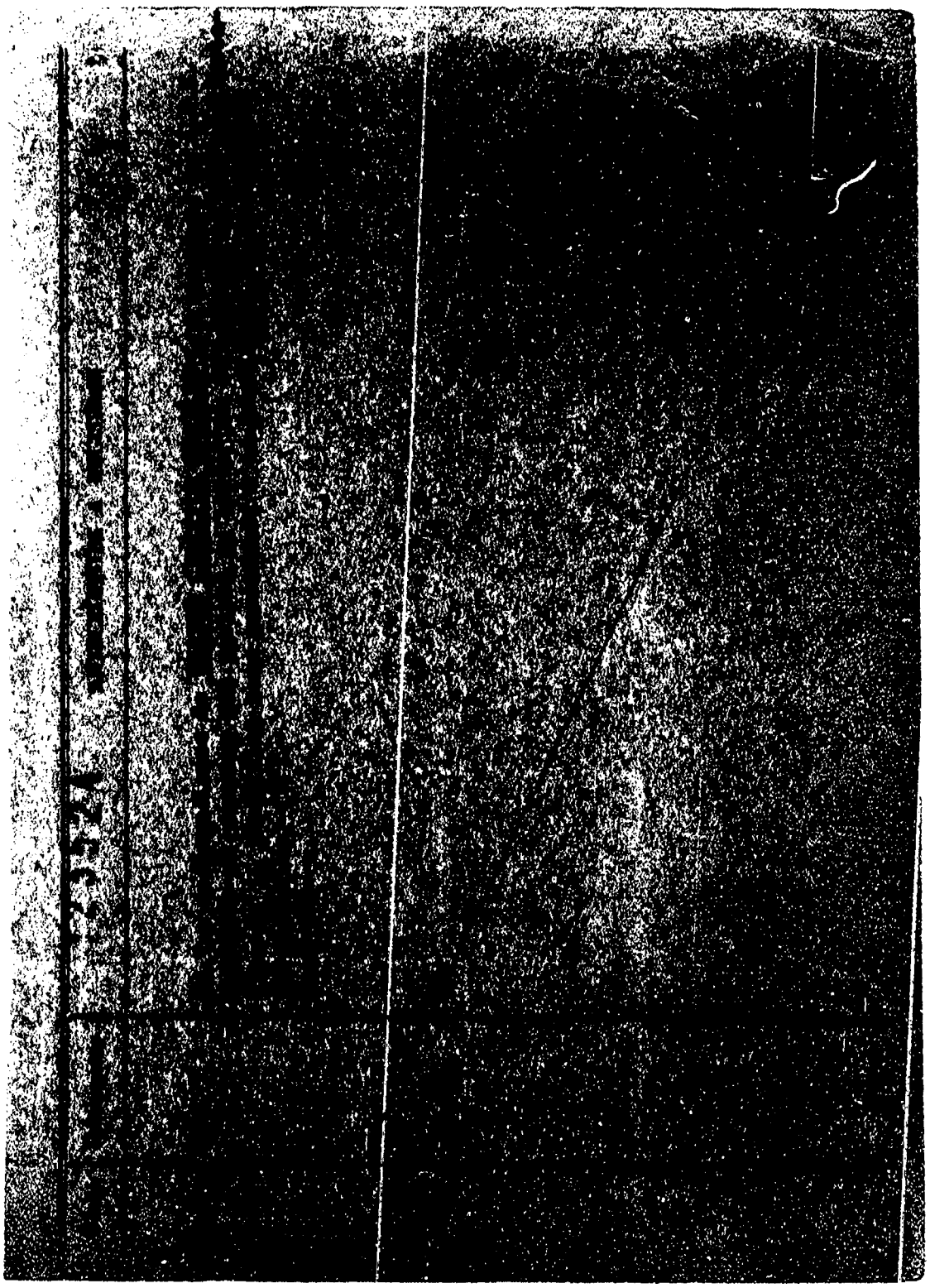

123525-8

JUNTA DE COMANDANTES EN JEFE

S. I. D.

Dep. I Secc. I

Sub Secc. A/N

Ficha Nro. ____ Confec. 20.5.76

RAMOS — Apellidos

Enrique — Nombres

DOCUMENTOS: C/C B.B.B. 10932 C/I. ____
Serie Nro. Nro. Dpto.

OTROS DOC. ____
Pasaporte Lib. Enrol. etc.

NACIMIENTO: 37 años en 1965
Fecha Lugar

DOMICILIO: Arrieta 3523
Calle Nro. Teléf. Ciudad o Localidad

PROFESION U OCUPACION: Peluquero

LUGAR: ____ CARGO: ____

IDEOLOGIA POLITICA: Comunista CLASIFICACION: ____

DATOS COMPLEMENTARIOS: ____
Est. Civil Cónyuge Hijos

Otros familiares

Fecha	Documentos	123525 ANTECEDENTES A REGISTRAR
8.1.76	0001	- Afiliado el 27.IX.65 al Partido Comunista con el No. 23822 (Microfilm incautado a RODNEY ARISMENDI) EVAL. B-2. (0)

J. C. J. 123525 F3

Dpto. 1

Apellidos RAMOS

Nombres Enrique

Documentos: C.C.: B.B.B. 10932

Ant. Secc: A ☒ B ☐ C ☐ D ☐ E ☐ G ☐ V ☐

Secreto

123525 **ANTECEDENTES** FG

8.I.76 - Doc.0001 - (O)

37 años(1965)-Dom: Arrieta 3523-Peluquero-
Af. al P.C. Nro. 55022-

123526-6 Fº1

SERVICIO DE INFORMACION DE DEFENSA

Dep. 1

Confeccionado el 10 de agosto de 1974

V A R I O S

FOTO

Apellidos RAMOS PORCILE

Nombres Ernesto

Fecha de Nacimiento

Lugar de Nacimiento

Est. Civil

Cred Cívica Céd. Identidad

Otros Documentos

Ocupación

Padre

Madre

Domicilio Ciudad

Otros datos

Imp. CHIESA Hnos. Ltda. 18.000 - 12 - 73

FICHA COMPLEMENTARIA

DOCUMENTO		123526 ANTECEDENTES 782
Fecha	Origen	
23/7/973	D.1725	Estuvo presente en el velatorio del extremista muerto Oscar Felipe Fernández Mendieta; llevado a cabo el día 25 del corriente en la sala velatoria de la empresa FERRAN; sita en la calle Rivera de la C. de Durazno.(J. Ev.A-1.

JUNTA DE COMANDANTES EN JEFE

S. I. D.

123527-4 Dep. I Secc. I

Sub Secc. A/N

Ficha Nº ..... Confec. 25.1.82

RAMOS ARRIERA (Apellidos) Estela Margarita (1) (Nombres)

DOCUMENTOS: C/C B.D.C. 1714 (Serie / Nº) C/I. 1.277.326-7 (2) (Nº / Dpto.)

OTROS DOC. ..... (Pasaporte / Lib. Enrol. / etc.)

NACIMIENTO: ..... (Fecha / Lugar)

DOMICILIO: ..... (Calle / Nº / Telef. / Ciudad o Localidad)

PROFESION U OCUPACION: Sdo.1ra. del S.S.FF.AA. (3)

LUGAR: ..... CARGO: .....

IDEOLOGIA POLITICA: ..... CLASIFICACION: .....

DATOS COMPLEMENTARIOS: ..... (Est. Civil / Cónyuge / Hijos)

11571

..... (Otros familiares)

Fecha	Documentos	123527 ANTECEDENTES A REGISTRAR R2
19.2.79	0274	Feb./76 - Afiliada al Partido Comunista con el Nº 61165, según material incautado por O.C.O.A. (BB) EVALUACION: A - 1
25.1.82	-------	Se contestó Memo(A)Nº2454/81 para el H.C.FF.AA. (SS)
5.12.81	10143	Indica 1 al 3.-(BB)

123528-2 Rel

MINISTERIO DE DEFENSA NACIONAL
S. I. D.

Dep. I Secc. I
Sub-Secc. A/N
Ficha Nro. ..... Confec. 10/VI/972

RAMOS BERRO (Apellidos) Eulogio (Nombres)

DOCUMENTOS: C/C. ..... (Serie / Nro.) C/I. ..... (Nro. / Dpto.)

OTROS DOC. ..... (Pasaporte / Lib. Enrol. / etc.)

NACIMIENTO: ..... (Fecha / Lugar)

DOMICILIO: José Martí 3121 (Calle / Nro. / Teléf. / Ciudad o Localidad)

PROFESION U OCUPACION: .....

LUGAR: ..... CARGO: .....

IDEOLOGIA POLITICA: Izquierdista CLASIFICACION: .....

DATOS COMPLEMENTARIOS: ..... (Est. Civil / Conyuge / Hijos)

..... (Otros familiares)

Fecha	Documentos	123528 ANTECEDENTES A REGISTRAR R2
26/V/972	Inf.Direc.- 353.	Es integrante junto al Dr. MARELLA MUZIO del comité de base del F. A. de la calle Izoua Barbat próx. al 1178. Una camioneta sale desde aquí transportando gente armada y cajones grandes llendo hasta el domicilio del nombrado.-(J).-

SERVICIO DE INFORMACION
DE DEFENSA
Dep. I

123529-0

..... Sección
Act. Ant. Nac.
Ficha Nº F.1...

Nombres y Apellidos: RAMOS
Eusebio.-

Fecha de Nacimiento: .....

Lugar de Nacimiento: .....
(País - Ciudad o Localidad - etc.)

Cred. Cív.: Serie ..... Nº ..... Ced. Identidad: .....

Otros documentos: .....
(Pasaporte — Libreta Enrolam. — etc.)

FOTO

Domicilio: .....
(Ciudad o Localidad) (Calle) Nº Teléf

Filiación

Edad aparente ..... Color del Cutis .....

Color del Cabello ..... Estatura Aproximada .....

Complexión ..... Aspecto Social .....

Señas particulares .....

.....

Ficha confeccionada en Montevideo el 13 de marzo, de 1969.-

Fórm. 1

123529

ACTIVIDADES

(1) **Laborales:** Profesión ..... Lugar de trabajo .....

Cargó ..... Antigüedad .....

Otras Actividades .....

.....

(2) **Políticas:** Ideología (1) Comunista .- Actuación .....

Antecedentes .....

Antecedentes familiares .....

(3) **Sociales:** Estado Civil ..... Religión ..... Figuración .....

Grado Instrucción ..... Lugares que frecuenta .....

(4) **Económicas:** Situación ..... Capital aprox. ..... Vehículo .....
marca y Nº

Otros datos .....

Datos Complementarios .....

Apreciación Personal Gral. .....

.....

.....

RAMOS Eusebio.- FJ 3

FICHA COMPLEMENTARIA

Documento		123529 ANTECEDENTES
Fecha	Origen	
16-VI-1966.	B.18- D.7.-	Figura en relación como de ideología o tendencia comunista, de la seccional 1ra. del Depto. de Canelones.- Indica ideología (1) .-

123530-8

JUNTA DE COMANDANTES EN JEFE

S. I. D.

Dep. I Secc. I

Sub Secc. A/N

Ficha Nro. _____ Confec. 7/9/77

RAMOS — Apellidos

Eusebio Juvencio — Nombres

DOCUMENTOS: C/C EEA 27422 (Serie, Nro.) C/I. _____ (Nro., Dpto.)

OTROS DOC. _____ (Pasaporte, Lib. Enrol., etc.)

NACIMIENTO: 24 años (Fecha) _____ (Lugar)

DOMICILIO: Barrio Lavalleja (Calle, Nro., Teléf.) Rocha (Ciudad o Localidad)

PROFESION U OCUPACION: Jornalero

LUGAR: _____ CARGO: _____

IDEOLOGIA POLITICA: _____ CLASIFICACION: _____

DATOS COMPLEMENTARIOS: _____ (Est. Civil, Cónyuge, Hijos)

Otros familiares

F2

Fecha	Documentos	123530 ANTECEDENTES A REGISTRAR
17/5/76	D. 0668	-Afiliado al Partido Comunista No. 51709 desde el 30/11/70. Presentado por Lavalleja DOMINGUEZ. Eval. B-1 (U).-

J. C. I.
Dpto. 1

123530 7/9/77

Apellidos RAMOS

Nombres Eusebio Juvencio

Documentos. AFILIADO AL PARTIDO COMUNISTA No. 51709

Ant. Secc. A B C D E G V.

Secreto

123530 **ANTECEDENTES**

FECHA INGRESO: 30/11/70

EDAD: 24 años

DOMICILIO: Barrio Lavalleja - Rocha

PROFESION: Jornalero

DOCUMENTO: EEA 27422

17/5/76 - D. 0668 - Eval. B-1 (U).-

123531-6
C/C

JUNTA DE COMANDANTES EN JEFE

S. I. D.

Dep. 1 FS1 (VW) Secc. 1

Sub Secc. A/N

Ficha Nº ..... Confec. 18.2.83

RAMOS FAZZI — Apellidos

Eustaquio Rufino — Nombre

DOCUMENTOS: C/C. C.M.A. 14559 (Serie / Nº) **C/I.** 1.225.372 (Mont) (Nº / Dpto.)

OTROS DOC. ..... (Pasaporte / Lib. Enrol. / etc.)

NACIMIENTO: Nacido el 22/II/940 (1) — 42 años (982) (Fecha / Lugar)

DOMICILIO: 18 de Julio (Calle) ..... (Nº) ..... (Teléf.) Pando (Can) (Ciudad o Localidad)

PROFESION U OCUPACION: Empleado - Empleado de ANCAP (2)

LUGAR: ..... **CARGO:** .....

IDEOLOGIA POLITICA: PARTIDO NACIONAL FERREIRA Nov/982 **CLASIFICACION:** CONVENCIONAL

DATOS COMPLEMENTARIOS CASADO (Est. Civil / Cónyuge / Hijos)

Hijo de: Pedro Rufino y Cirila (3)

Otros familiares

VVVV

Fecha	Documentos	123531 ANTECEDENTES A REGISTRAR F 2
13/1/83	23691/049	Electo 1º Suplente del Organo Deliberante Nacional del Partido Nacional por el Departamento de Canelones. Hoja de Voteción C.C.U. de acuerdo al resultado de las Elecciones Internas de los Partidos Políticos habilitados, efectuadas el 28-XI-82. — Eval. A-1 (CC.).
21.1.84 Ficha No 439 de ANCAP	D=16721	=Indica (1) al (3).Eval.: A-1.-(PE)
25.4.84.	33090/83 Pág.63	-Indica Idem.Doc. 23691/83.Eval: A-1.(KE)

SERVICIO DE INFORMACION
DE DEFENSA
Dep. I

123532-4

#1
..... Sección
Act. Ant. Nac.
Ficha Nº 15105

Nombres y Apellidos: RAMOS Evergisto

Fecha de Nacimiento: 48 años en 1965 (2)

Lugar de Nacimiento: .....
(País - Ciudad o Localidad - etc.)

Cred. Cív.: Serie ..... Nº ..... Ced. Identidad: .....

Otros documentos: .....
(Pasaporte — Libreta Enrolam. — etc.)

FOTO

Domicilio: Rocha - Cebollati 6ta. Sección (3)
(Ciudad o Localidad) (Calle) Nº Teléf.

Filiación

Edad aparente ..... Color del Cutis .....

Color del Cabello ..... Estatura Aproximada .....

Complexión ..... Aspecto Social .....

Señas particulares .....

.....

Ficha confeccionada en Montevideo el 20 de junio de 1967.

Fórm. 1

123532

FR

ACTIVIDADES

(1) **Laborales:** Profesión Arrocero (9) Lugar de trabajo Secc. Sur (5)

Cargo ..... Antigüedad S.ind. SUPA (7)

Otras Actividades .....

(2) **Políticas:** Ideología Comunista (6) Actuación .....

Antecedentes .....

Antecedentes familiares .....

(3) **Sociales:** Estado Civil ..... Religión ..... Figuración .....

Grado Instrucción ..... Lugares que frecuenta .....

(4) **Económicas:** Situación ..... Capital aprox. ..... Vehículo ..... marca y Nº

Otros datos .....

Datos Complementarios .....

Apreciación Personal Gral. .....

. RAMOS **FICHA COMPLEMENTARIA** Evergisto 53

Documento		123532 ANTECEDENTES
Fecha	**Origen**	
Año 1966	Lista FIDEL ROCHA	Figura como 9° Titular a la Junta Dptal. en las listas del Frente Izquierda de Liberación en las Elecciones Nacionales del año en curso.
8.1.976	0001	-Afiliado al Partido Comunista el 20.7.65, con el No.23249 (Microfilm incautado a RODNEY ARISMENDI) EVAL. B - 2. Indica del (1) al (6). (0)
17/5/76	D. 0668	-Indica lo mismo que el doc. anterior . Eval. B-. (U).- Indica (7).

FICHA COMPLEMENTARIA

Documento		123532 ANTECEDENTES
Fecha	Origen	

J. C. J.
Dpto. 1

123532

F5

Apellidos RAMOS

Nombres Everysto

Documentos: 4o años(1965)-Dom: Cebollatí(Rocha)-Obr. arrocero-Af. al P.C. Nro. 23249-

Ant, Secc: A B C D E G V

☐ ☐ ☐ ☐ ☐ ☐ ☐

Secreto

123532 **ANTECEDENTES**

Doc. 0001 de fecha 8.1.76 -qq-Ev.:B-2.-

VARIOS

123533-2

Confeccionado el 15.4.83

AN F1

SERVICIO DE INFORMACION DE DEFENSA

Dep. 1

VARIOS

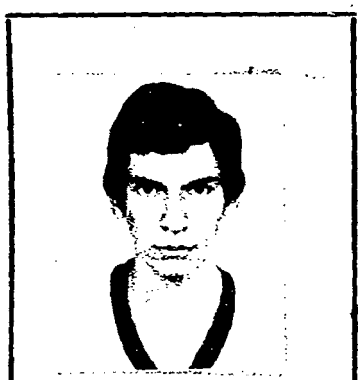

Apellidos RAMOS SANTI

Nombres Fabian Atilio

Fecha de Nacimiento 5.2.66

Lugar de Nacimiento Mdeo.

Est. Civil Soltero

Cred. Cívica _____ Céd. Identidad 2.947.950-5

Otros Documentos _____

Ocupación Estudiante

Padre _____

Madre _____

Domicilio Avda. Artigas 1247 Bella Unión Ciudad Artigas

Otros datos: _____

_____

_____

167164

FICHA COMPLEMENTARIA

DOCUMENTO		123533 ANTECEDENTES F2
Fecha	Origen	
23.3.83	25258 Reg 068 y 095 (WJ)	22.3.83/SE.PLA.CO.DI. por Nota Nº 535/83/D solicita aval para Beca a EE.UU., SE APRUEBA por Memo.(A) 651/83 (3a. Parte) del 4.4.83.-(C)
7.4.83	25591	D.I.I.: Se registra Sin antecedentes en esa Dirección. (C)

JUNTA DE COMANDANTES EN JEFE 123534-0 Dep. 1 Secc. 1

S. I. D. Sub Secc. A/N

Ficha No. ..... Confec. .....

RAMOS FEDY

Apellidos Nombres

NO SE UBICO CARATULA

DOCUMENTOS: C/C. ..... **C/I.** .....

Serie No. No. Dpto.

OTROS DOC. .....

Pasaporte Lib. Enrol. etc.

NACIMIENTO: .....

Fecha Lugar

DOMICILIO: .....

Calle No. Teléf. Ciudad o Localidad

PROFESIÓN U OCUPACIÓN: .....

LUGAR: ..... **CARGO:** .....

IDEOLOGÍA POLÍTICA: ..... **CLASIFICACIÓN:** .....

DATOS COMPLEMENTARIOS .....

Est. Civil Cónyuge Hijos

.....

Otros familiares

JUNTA DE COMANDANTES EN JEFE 123534-0

S. I. D.

Dep. I Secc. I

Sub Secc. A/N

Ficha No. ..... Confec. .....

RAMOS FEDY

Apellidos Nombres

NO SE UBICO CARATULA AL MICRO-FILMARO-

DOCUMENTOS: C/C. ..... **C/I.** .....

Serie No. No. Dpto.

OTROS DOC. .....

Pasaporte Lib. Enrol. etc.

NACIMIENTO: .....

Fecha Lugar

DOMICILIO: .....

Calle No. Teléf. Ciudad o Localidad

PROFESIÓN U OCUPACIÓN: .....

LUGAR: ..... **CARGO:** .....

IDEOLOGÍA POLÍTICA: ..... **CLASIFICACIÓN:** .....

DATOS COMPLEMENTARIOS .....

Est. Civil Cónyuge Hijos

.....

Otros familiares

123535-7

FI

JUNTA DE COMANDANTES EN JEFE

S. I. D.

Dep. 1 Secc. 1

Sub Secc. A/N

Ficha Nro. _____ Confec. 4.V.76.

RAMOS DE LA SANTA CRUZ — Apellidos

Felipe — Nombres

DOCUMENTOS: C/C _____ (Serie / Nro.) **C/I.** _____ (Nro. / Dpto.)

OTROS DOC. _____ (Pasaporte / Lib. Enrol. / etc.)

NACIMIENTO: 23 años — Fecha — R.O.U. — Lugar

DOMICILIO: General Acha 4111 — Calle / Nro. — Teléf. — MONTEVIDEO — Ciudad o Localidad

PROFESION U OCUPACION: Confitero

LUGAR: "BONILLA". **CARGO:** _____

IDEOLOGIA POLITICA: Comunista **CLASIFICACION:** _____

DATOS COMPLEMENTARIOS: _____ (Est. Civil / Cónyuge / Hijos)

Vs 5578

Otros familiares

Fecha	Documentos	123535 ANTECEDENTES A REGISTRAR
8.I.76.	Doc.0001.	- Afiliado al P.Comunista el 07.09.59.con el No.9649.= (Microfilm incautado a RODNEY ARISMENDI).Eval: B - 2. (Y).=

MINISTERIO DE DEFENSA NACIONAL
S. I. D.

123535

F3

Dep. I
Sub - Secc. G
Ficha N.o 16/8/972 Confe.

RAMOS DE LA SANTA CRUZ — Apellidos
Felipe — Nombres

DOCUMENTOS: C/C ..... Serie ..... N.o ..... C/I ..... N.o ..... Dpto.

OTROS DOC. ..... Pasaporte ..... Lib. Enrol. ..... etc.

NACIMIENTO 19.7.936 — Fecha
Montevideo — Lugar

DOMICILIO: José Ramírez — Calle
3524 ap. 1 — N.o
Teléf.
Montevideo — Ciudad o Localidad

PROFESION U OCUPACION: Empleado

LUGAR: Confitería Bonilla
CARGO:

IDEOLOGIA POLITICA
CLASIFICACION DIRIGENTE-

DATOS COMPLEMENTARIOS
Casado — Est. Civil
Ruth Alonso Muzzgo — Conyuge
Hijos

Hijo de Alberto y Eugenia — Otros familiares

fs 4

ha	Documentos	123535 ANTECEDENTES A REGISTRAR
2	"El Pop". 9-8-72	En las elecciones realizadas el día 8 de agosto/972, resultó electo para integrar la Comisión Directiva de la Unión de Trabajadores Confiteros.(V).-
	"El Popular" 25-9-72	**"El Popular"-Participó en una delegación a "El Popular" para formular declaraciones en relación al reciente conflicto de los personales confiteros (J).-**
	11.7.73 DNII	Fué detenido el 9.7.73 dur nte la manifestación realizada en 18 de julio, liberado el 11.7.73. (K)

SERVICIO DE INTELIGENCIA
División I
(Seguridad)

MINISTERIO DE DEFENSA NACIONAL
SERVICIO DE INFORMACION DE DEFENSA
M / F

Sección -A-
Act. Ant. Nac.
Ficha N.º [redacted].

Nombres y Apellidos: RAMOS, Felipe.-

Fecha de Nacimiento: .....

Lugar de Nacimiento: ..... (País - Ciudad o Localidad - etc.)

Cred. Civ.: Serie ..... N.º ..... Ced. Identidad: .....

Otros documentos: ..... (Pasaporte - Libreta Enrolam. - etc.)

Foto

Domicilio: Gral. Acha 4111.- (Ciudad o Localidad) (Calle) (N.º) (relef.)

Filiación

Edad Aparente ..... Color del Cutis .....

Color del Cabello ..... Estatura Aproximada .....

Complexión ..... Aspecto Social .....

Señas particulares .....

.....

Ficha confeccionada en MONTEVIDEO, el 22 de marzo de 1962.-

#6

123535

ACTIVIDADES

(1) Laborales: Profesión ..... Lugar de trabajo .....

Cargo ..... Antigüedad .....

Otras Actividades .....

.....

(2) Políticas: Ideología Castrista.- Actuación Miembro delCté. Nal. Coord. de Rev. Cubana.-

Antecedentes .....

Antecedentes familiares .....

(3) Sociales: Estado Civil ..... Religión ..... Figuración .....

Grado Instrucción ..... Lugares que frecuenta .....

(4) Económicas: Situación ..... Capital aprox. ..... Vehículo ..... marca y N.o

Otros datos .....

Datos Complementarios Informe de la Div. I. - Seguridad -

Apreciación Personal Gral.

.....

.....

J. C. J. 57

Dpto. 1 123535

Apellidos RAMOS

Nombres Felipe

Documentos: Afil. P.C. 9649

Ant, Secc.	A	B	C	D	E	G	V
	X						

Secreto

123535 ANTECEDENTES

Oriental 23

7-9-59

Gral. Acha 4111

Confitero Bonilla

8-1-76-0 01-Eval. B-2 (g)

FICHA COMPLEMENTARIA FELIPE RAMOS

Documento		123535 Antecedentes	59
Fecha	Origen		
Año 1963.-	BM.-III/IV	-Citado en página 27.-	

FICHA COMPLEMENTARIA FELIPE RAMOS

Documento		123535 Antecedentes	Fs 9
Fecha	Origen		
Año 1963.-	BM.-III/IV	-Citado en página 27.-	

SERVICIO DE INFORMACION
DE DEFENSA
Dep. I

MINISTERIO DE DEFENSA NACIONAL
SERVICIO DE INFORMACION DE DEFENSA
M/F
123536-5

Sección
Act. Ant. Nac.
Ficha Nº

FOTO

Nombres y Apellidos: RAMOS SILVEIRA
Fermín

Fecha de Nacimiento:

Lugar de Nacimiento:
(País - Ciudad o Localidad - etc.)

Cred. Cív.: Serie ..... Nº ..... Ced. Identidad: .....

Otros documentos:
(Pasaporte — Libreta Enrolam. — etc.)

Domicilio: Paysandú.
(Ciudad o Localidad) (Calle) Nº Teléf

Filiación

Edad aparente ..... Color del Cutis .....

Color del Cabello ..... Estatura Aproximada .....

Complexión ..... Aspecto Social .....

Señas particulares 145865

Ficha confeccionada en Montevideo, el 9 de setiembre de 1963.

Fórm. 1

123536

F2

ACTIVIDADES

(1) **Laborales:** Profesión ..... Lugar de trabajo .....

Cargo ..... Antigüedad .....

Otras Actividades .....

.....

(2) **Políticas:** Ideología ..... Socialista. Actuación .....

Antecedentes .....

Antecedentes familiares .....

(3) **Sociales:** Estado Civil ..... Religión ..... Figuración .....

Grado Instrucción ..... Lugares que frecuenta .....

(4) **Económicas:** Situación ..... Capital aprox. ..... Vehículo .....
marca y Nº

Otros datos .....

Datos Complementarios .....

Apreciación Personal Gral. .....

.....

.....

FICHA COMPLEMENTARIA de: RAMOS SILVEIRA, Fermín

Documento		123536 ANTECEDENTES
Fecha	Origen	
26-IX-963	"EL PLATA"	-El día 7-IX-963 fué procesado sindicado como participante en el robo de armas de la Sociedad de Tiro Suizo de Colonia, conjuntamente con: VICTOR H. SECHER, RICARDO VOLPE AIRES, HUMBERTO GONZALEZ PERLA, ARIEL OZER AMI, RUBEN MENDEZ MARTINEZ, RAUL CAVIGLIA STEFANI, FERNANDEZ HUIDOBRO y se encuentran aún profugos RAUL SENDIC y JORGE ABELIA.- -Fueron puestos en libertad por Resolución de la Justicia Departamental de Instrucción el 24-IX-963.
7-IX-963	AC 3 B-76-D	-Albañil-Casero de la sede del Partido Socialista (19 de abril 1012,Pdú.)implicado en el robo de armas junto con H.GONZALEZ PERLAS, R.SENDIC,RUBEN MENDEZ MARTINEZ, RICARDO VOLPE AYRES, RAUL CABILLON STEFINI.- -En aspecto secundario estaría implicada su esposa.
3-VII-964	Bn. I. 8.	-Hizo acto de presencia en un acto organizado por el (P.P.O.E.) "Plenario Popular Obrero Estudiantil" de la ciudad de Paysandu, realizado en el día 17-VI-1964, en la intersección de las calles 18 de Julio y Queguay de la mencionada ciudad.-
2-X-964	B-41-D-20.	-Hizo acto de presencia en un acto público realizado el día 12 de setiembre del corriente año, en la calle 18 de Julio y Queguay de la ciudad de Paysandú, organizado por los Partidos:COMUNISTA, SOCIA-

Fórm. 2

FICHA COMPLEMENTARIA

Documento		123536 ANTECEDENTES
Fecha	Origen	
		LISTA, FRENTE IZQUIERDA DE LIBERACION y MOVIMIENTO BATLLISTA "AVANZAR", contra la ruptura de relaciones Diplomáticas y Consulares con el Gobierno de de Cuba.-
8-IX-964	75-372.	-Firmó manifiesto de ciudadanos de Paysandú en contra de la ruptura de relaciones con Cuba.-
2-VI-965	41-9.	-Estuvo presente en el acto organizado por el Comité de Apoyo a la Revolución Cubana y por la Autodeterminación de los Pueblos, realizándose el mismo en el Ateneo de Paysandú.-
1-V-965	41-11.	-De tendencia izquierdista, se encuentra entre los asistentes al acto organizado por el Plenario Popular Obrero Estudiantil, en Paysandú, en conmemoración del 1º de mayo.-
9-V-965	41-11.	-Hace acto de presencia en una conferencia organizada por el "FIDEL", llevada a cabo en las calles Queguay y 18 de Julio de la ciudad de Paysandú.-
3-IX-965	41-18.	-Se encontraba entre el público asistente al acto que se realizó en Paysandú el 8-VIII-965, organizado por el Frente Izquierda de Liberación (FIDEL) en la calle 18 de Julio y Queguay, con motivo del conflicto Municipal.-

FICHA COMPLEMENTARIA de: RAMOS SILVEIRA Fermín

123536

Documento		ANTECEDENTES
Fecha	Origen	
27-V-966	B-41-D-3.	Figura en una relación de personas a las cuales se les sindica como integrantes de grupos extremistas del departamento de Paysandú.-
3/VII/1964	75(1)/325 "El Sol"	Durante los dias 27 y 28 de junio se reunió en Paysandú el 1er. Plenario de Organizaciones del Partido Socialista de la Zona Norte, donde el reseñado actuó como delegado por Paysandú.- Y en el cual se adoptaron distintas resoluciones.-
1971. Lista 90 PAYSANDU		-Candidato en el 3er. lugar Suplente del 24 Titular a la Junta Departamental. "PP".-
27-XI-1966	Lista 90 P. S.	- 12o. Titular a la Junta Departamental de Paysandú.-
1962	Lista 1190- U. Popular	- 11o. Titular a la Junta Departamental de Paysandú.-

Fórm. 2

SERVICIO DE INFORMACION DE DEFENSA
Dep. I

123537-3

Ficha Nº ..... confeccionada el 25-III-1968.-

Sección .....

FOTO

Apellidos RAMOS BOTTARO

Nombres Fermín Rodolfo

Fecha de Nacimiento: 34 años

Lugar de Nacimiento: Uruguay

Cred. Cív.: ..... Ced. Identidad: .....

Prontuario: ..... F. Censal: .....

Padre: .....

Madre: .....

Domicilio: Abalos 3228 Ciudad: Montevideo

Otros datos (Documentos y señas personales) Casado.Funcionario de la Intendencia.-

.....

.....

Hoja 3

FICHA COMPLEMENTARIA

Documento			123537 ANTECEDENTES F2
Nº	Fecha	Orígen	
	13-X-967	B9-D8	-Detenido durante las Medidas Prentas de Seguridad y puesto a dispesición del Juzgado de Inst.de 3er. Turno por averiguación de un hecho.-

ANTINACIONAL

JUNTA DE COMANDANTES EN JEFE 123538-1 Dep. I 03/VIII/981 Secc. I

S. I. D.

Sub Secc. A/N .....

Ficha Nº ..... Confec. .....

RAMOS RIBA (Apellidos) — Fernando (Nombres)

DOCUMENTOS: C/C AQA 8625 (Serie / Nº) C/I. 911.525 (Nº / Dpto.)

OTROS DOC. ..... (Pasaporte / Lib. Enrol. / etc.)

NACIMIENTO: 27/II/942 (Fecha) Montevideo (Lugar)

DOMICILIO: Angel F. Costa 1511 Apto. 302 - 20-03-86 (Calle / Nº / Teléf. / Ciudad o Localidad)

PROFESION U OCUPACION: Empleado

LUGAR: Asignaciones Familiares CARGO: .....

IDEOLOGIA POLITICA: ..... CLASIFICACION: .....

DATOS COMPLEMENTARIOS: Soltero (Est. Civil / Cónyuge / Hijos)

Hijo de: Luis y Mariana PAJ579 (Otros familiares)

Fecha	Documentos	123538 ANTECEDENTES A REGISTRAR TJZ
19/2/79	0274	23/VI/970 - Afiliado al Partido Comunista con el Nº 45.569, militando en la Agrupación "Prácticos", Secc. "Sur". Fue presentado para su afiliación por CAMPAÑA, según material incautado por O.C.O.A. en Febrero de 1976. EVALUACION:A-1.-
26/V/981	4234	25/XI/978 - Solicita en Seccional 6a., Constancia de Habilitación para Cargos Públicos, expidiéndosele Cat. "C".- 22/IX/980 - Presenta recurso ante el Delegado del S.I.D. en el Dpto. de Montevideo, al habérsele incluído en la Cat. "C" de Const. de Hab.- En dicha nota, el causante manifiesta: 1) Haber participado por el FIDEL en una Mesa del Tala (Canelones) en las eleccic nes nacionales de 1966.- 2) Haberse afiliado en NOV/967 a la U.J.C.- 3) Integrar una lista de tendencia comunista (U.J.C.) en las elecciones del Centro de Estudiantes de Derg cho.- 4) Haberse afiliado al P.C. en JUN/970.- 20/V/981 - El Delegado Dptal. eleva el expediente a este Servicio.- (E) 03/8/81 - Por Exp. Nº 595/D-I/81 se comunica al Delegado del SID en el Dpto. de Montevideo, que esta Dirección ha resuelk to mantener la Cat. "C" de Const. de Hab. otorgada oportunamente al causante, debiéndosele notificar su posibilidad de acceder a otras instancias. (E)

Imp. Nacional 716/79

FECHA	DOCUMENTOS	RAMOS RIBA 123538 ANTECEDENTES A REGISTRAR FERNANDO F 3
26.02.82	D.12247	27.8.81 - En la fecha se notifica al causante de la precedente resolución.-(NN) 12.8.81 - Eleva reclamo en 2da. Instancia ante el Delegado del S.I.D. en el Departamento de Montevideo al habérsele mantenido la Cat."C" deC.H.C.P..-(NN) 24.02.82 - El Delegado del S.I.D. en el Departamento de Montevideo eleva las actuaciones delcausante ante este Servicio para reconsideración.-(NN) 02.03.82 - Por Exp.Nº.142/D-I/82 de este Servicio se elevan las actuaciones del causante ante la Junta de Comandantes en Jefe para su consideración y resolucien.-(NN) 18.03.82 - Por Exp. Nº.667/JCJ/82 la Junt de Comandantes en Jefe comunica este Servicio que ha resuelto mantener al causante en la Cat."C" recurrida.-(NN) 29.03.82 - Por Exp.Nº.253/D-I/82 de este Servicio pase al Delegado del S.I.D. en el Departamento de Montevideo para su conocimiento y notificación del interesado, cumplido vuelva.-(NN)
29.09.82	D.20124	13.05.82 - En la fecha se comunica al causante de la resolución tomada por la J.C.J., en su Rec. de 2da.Inst.-(NN) 24.09.82 - El Deleg. del SID en Mdeo. devuelve el Exp. del causante a este Servicio para su archivo.-(NN)

SERVICIO DE INTELIGENCIA
División I
(Seguridad)

MINISTERIO DE DEFENSA NACIONAL
SERVICIO DE INFORMACION DE DEFENSA
M/F
123539-9

Sección «A»
Act. Ant. Nac. F 1
Ficha N.º [redacted]

Nombres y Apellidos: RAMOS, Floreal.-

Fecha de Nacimiento:

Lugar de Nacimiento:
(País - Ciudad o Localidad - etc.)

Cred. Civ.: Serie N.º Ced. Identidad:

Otros documentos:
(Pasaporte - Libreta Enrolam. - etc.)

Foto

Domicilio:
(Ciudad o Localidad) (Calle) (N.º) (Telef.)

Filiación
- Edad Aparente — Color del Cutis
- Color del Cabello — Estatura Aproximada
- Complexión — Aspecto Social
- Señas particulares

Ficha confeccionada en Montevideo, el 17 de mayo de 1963.-

123539 F2

ACTIVIDADES

(1) Laborales: Profesión ..... Lugar de trabajo .....

Cargo ..... Antigüedad .....

Otras Actividades .....

(2) Políticas: Ideología Comunista.- ..... Actuación .....

Antecedentes 2do. Suplente del 1er. Titular del Fidel, a la Junta Departamental de Canelones en las elecciones de 1962.-

Antecedentes familiares .....

(3) Sociales: Estado Civil ..... Religión ..... Figuración .....

Grado Instrucción ..... Lugares que frecuenta .....

(4) Económicas: Situación ..... Capital aprox. ..... Vehículo ..... marca y N.o

Otros datos .....

Datos Complementarios .....

Apreciación Personal Gral. .....

.....

.....

RAMOS Floreal.

FICHA COMPLEMENTARIA

Documento		123539 ANTECEDENTES #3
Fecha	Origen	
Mzo 1966	Lista FIDEL 1004_CAMELONES	_Figura como 1er.Suplente del 17o.Titular a la Junta Departamental en las listas del "FRENTE IZQUIERDA DE LIBERACION" en las Elecciones Nacionales del corriente año.-

123540-7

SERVICIO DE INFORMACION DE DEFENSA

Dep. 1

V A R I O S

Confeccionado el 20 Feb.1978

Apellidos RAMOS CHAPARRO

Nombres Francisco

Fecha de Nacimiento 52 años (1978)

Lugar de Nacimiento Uruguay

Est. Civil casada

Cred. Cívica ..... Céd. Identidad .....

Otros Documentos .....

Ocupación .....

F O T O

Padre .....

Mad-e .....

Domicilio Domingo Aramburu Nº2186 Ap.2 Ciudad .....

Otros datos: .....

chiesa hnos. - 4 000 - 5/77

F 2

FICHA COMPLEMENTARIA

DOCUMENTO		123540 ANTECEDENTES
Fecha	Origen	
16.II.78 PD.6 a 6	168	6.2.78-Fue detenido al continuarse las investigaciones por tráfico y consumo de Marihuana. (MM).-
16.II.78 PD.6 a 6	169	7.2.78- Se encuentra en el régimen de MPS por orden y a disposición del P.Ejecutivo. (MM).-
17.II.78 PD.6 a 6	186	10.2.78- Pasó a disposición del JLI 2do Turno. (MM).-
17.II.78 PD.6 a 6	188	12.2.78-El JLI 2do Turno dispuso su procesamiento por contrabando en el grado de complicidad. (MM).-

123541-5 FSI

SERVICIO DE INFORMACION DE DEFENSA

Dep. I

Confeccionado el 4-XII-1970

VARIOS

FOTO

Apellidos RAMOS

Nombres Francisco Carlos

Fecha de Nacimiento

Lugar de Nacimiento

Est. Civil

Cred. Cívica Ced. Identidad

Otros Documentos

Ocupación

Padre

Madre

Domicilio Ciudad

Otros datos

FICHA COMPLEMENTARIA

DOCUMENTO		123541 ANTECEDENTES F 82
Fecha	Origen	
1962	Lista 4190 U.Popular	-16° Titular a la Junta Departamental de Durazno.-

123542-3 FSI

JUNTA DE COMANDANTES EN JEFE
S. I. D.

Dep. I Secc. I
Sub Secc. A/N
Ficha Nro. ____ Confec. 20.5.76

RAMOS (Apellidos) Francisco Pedro (Nombres)

DOCUMENTOS: C/C B.U.B. 13320 (Serie / Nro.) C/I. 768.619-8 (1) (Nro. / Dpto.)

OTROS DOC. ____ (Pasaporte / Lib. Enrol. / etc.)

NACIMIENTO: 30 años en 1965 (Fecha) 10.10.934 (2) Montevideo (3) (Lugar)

DOMICILIO: Calle de la Tablada s/n. (Oficial 2 La Boyada) - Campos del Maracana (Calle) S/N (Nro.) (Alianza y Cno. Cibils) (Telef.) (4) (Ciudad o Localidad)

PROFESION U OCUPACION: Vidriero - VIPLAN (5)

LUGAR: Fundición "Ganchou" CARGO: ____

IDEOLOGIA POLITICA: Comunista CLASIFICACION: ____

DATOS COMPLEMENTARIOS: Casado (6) (Est. Civil) [illegible] (Conyuge) (Hijos)

Hijo de: Luciana Sara (7)

Otros familiares

123542

F.2

Fecha	Documentos	ANTECEDENTES A REGISTRAR
8.1.76	0001	-Afiliado el 26.8.65 al Partido Comunista con el No.23578, (microfilm incautado a RODNEY ARISMENDI) EVAL. B - 2. (Q)
4.4.79	433	- Delegado de Mesa , por el Departamento de Montevideo, por las listas 1001 - 2001, circuito Nº. 2424, en las elecciones nacionales del año 1971.- EVAL A-1.- (Q)
24.3.81.CHCP.Nº. 138/81.Secc.14a. Mdeo.INGRESOS		-15.9.981.En el día de la fecha se contestó dicha Constnacia, a nombre del causante, solicitada por la Intendencia Municipal de Montevideo, para Ingreso.- Indica del (1) al (7).- (Q) ANTECEDENTES DEL DPTO.Nº.3 DE LA DNII: 8.1.965:Obrero de la empresa del vidrio (GANCHOU), la cual se encuentra ocupada por operarios que reclaman del Gobierno soluciones para la crisis que hay en la industria.ElPopular recoge en el establecimiento ocupado sus manifestaciones sobre el probelma que publica junto a su foto en el número del 8.1.965.- 22.8.966:"EL POPULAR" pág,12:Publica sus manifestaciones en el artículo, "Donde florece una esperanza-El Fidel".-

J. C. J.
Dpto. 1

123542 FB

Apellidos RAMOS

Nombres Francisco Pedro

Documentos: C.C.: B.U.B. 13320

Ant, Secc: A ☒ B ☐ C ☐ D ☐ E ☐ G ☐ V ☐

Secreto

123542 **ANTECEDENTES** F4

8.I.76 - Doc.0001 - (O)

30 años(1965)-Dom: Calle de la Tablada s/n-
Vidriero-Af. al P.C. Nro. 23578-

MINISTERIO DE DEFENSA NACIONAL
S. I. D.

123542

Dep. I Secc. 5

Sub Secc. G

Ficha No. ..... Confec. 21-1-69

RAMOS (Apellidos) Francisco (Nombres)

DOCUMENTOS: C/C ..... (Serie / No) C/I ..... (No / Dpto.)

OTROS DOC.: ..... (Pasaporte / Lib. Enrol. / etc.)

NACIMIENTO: ..... (Fecha) ..... (Lugar)

DOMICILIO: ..... (Calle / No / Telef. / Ciudad o Localidad)

PROFESION U OCUPACION: Obrero fábrica de vidrio "GANCHOU"

LUGAR: ..... CARGO .....

IDEOLOGIA POLITICA ..... CLASIFICACION ACTIVISTA

DATOS COMPLEMENTARIOS ..... (Est. Civil / Conyuge / Hijos)

..... (Otros familiares)

Fr 6

DOCUMENTOS	123542 ANTECEDENTES A REGISTRAR
8-1-65 B.75(I) D 929 El Pop.	Es uno de los ocupantes de la fábrica de vidri "Ganchou" .-

SERVICIO DE INTELIGENCIA

Dep. I (Seguridad)

Sección .....

MINISTERIO DE DEFENSA ... M/
SERVICIO DE INTELIGENCIA ...

Ficha N.º ..... **confeccionada el** 4-VI-965.-

123543-1

Foto

Apellidos RAMOS

Nombres Gabriel.-

Fecha de Nacimiento: .....

Lugar de Nacimiento: .....

Cred. Civ.: ..... **Ced. Identidad:** .....

Prontuario: ..... **F. Censal:** .....

Padre: .....

Madre: .....

Domicilio: Domingo Aramburú 1381 **Ciudad:** Montevideo.-

Otros datos (Documentos y señas personales) .....

FICHA COMPLEMENTARIA F2

Documento N°	Fecha	Origen	123543 Antecedentes
-76- -15.-	4-VI-965.		-Suscriptor de"EDITORIAL PUEBLOS UNIDOS",reside: Domingo Aramburú 1381, Montevideo.-
2/41	5/V/1966		-Figura en una relación de personas,las cuales son Suscriptores de "Editorial Pueblos Unidos",que es la principal distribuidora de "aterial Comunista, en nuestro País.- Domiciliado en:Domingo Aramburú Nº1381.-Evel F-3.

MINISTERIO DE DEFENSA NACIONAL
S. I. D.

123544-9 Dep. 13 [illegible] 1071 Secc. I
Sub - Secc. G
Ficha Nro.____ Confec.____

RAMOS DE LA SANTA CRUZ — Apellidos
Galileo — Nombres

DOCUMENTOS: C/C. B.B.B. 10.732 — Serie / Nro.
C/L 1.616.657 — Nro. / Dpto.

OTROS DOC. ____ — Pasaporte / Lib. Enrol. / etc.

NACIMIENTO: 20.2.926 — Fecha
Montevideo — Lugar

DOMICILIO: Acha 4111 — Calle / Nro.
Montevideo — Teléf. / Ciudad o Localidad

PROFESION U OCUPACION: Empleado

LUGAR: "El Popular" CARGO: Linotipista

IDEOLOGIA POLITICA: ____ CLASIFICACION: ____

DATOS COMPLEMENTARIOS: Casado — Est. Civil
Aurora Márquez — Conyuge
Hijos

Hijo de Alberto y Eugenia — Otros familiares

F2

123544

Fecha	Documentos	ANTECEDENTES A REGISTRAR
15.7.73	DNII	Fué detenido el 9.7.73 en el interior de el diario "El Popular", liberado el 15.7.73. (K)

SERVICIO DE INTELIGENCIA
MINISTERIO DE DEFENSA NACIONAL
SERVICIO DE INFORMACION DE DEFENSA
M/F

FOTO

Fecha Montevideo, 14 de junio de 1951.

Ficha N.º 123544

Nombre RAMOS, Galileo.

Nacionalidad

Profesión o actividad Periodista y Obrero Gráfico de Impresora "Adelante"(Prop.del P.C.)

Lugar de nacimiento

Documentos que posee

Domicilio Teléf.

FILIACION

Edad aparente color del

cutis de los cabellos

estatura aspecto social

señas particulares

123544 F4

	Fecha	Contenido
1)	14.VI.951.-	Verdad.
2)	9.A.953	Justicia
3)	14.III.56	Justicia
4)	28.VI.957.-	El Popular.-

Lugares donde frecuenta .....

afiliado a .....

actividad política y donde actúa

COMUNISMO.

Antecedentes policiales .....

vehículos que posee o que guía

nombre y número de

personas que forman su familia .....

DATOS COMPLEMENTARIOS

1) Redactor Responsable del periódico comunista "VERDAD".-
2) Se le dictó pena de cuatro (4) mese de prisión.(Verdad no se dita más
3) Cronista de "Justicia" y Obrero Gráfico de Impresora "Adelante".-
4) Cronista deportivo de "El Popular", nuevo órgano del partido comunista.-

2.500-15-IV-50

F 5

J. C. J.
Dpto. 1

1235440 6 AGO. 1976

Apellidos RAMOS

Nombres Galileo

Documentos: Af. al P.C. el 10.7.46 con Nº 1345-

Ant, Secc: A B C D E G V

☐ ☐ ☐ ☐ ☐ ☐ ☐

Secreto

123544 **ANTECEDENTES** F56

Doc. 00001 de fecha 8.1.76 -gg-Ev.:B-2.-

Fecha de confeccionado 11/4/972

123545-6

MINISTERIO DE DEFENSA NACIONAL
S. I. D.

Dep. I Secc. I

Sub Secc. A/N 78 1

Ficha Nro. ..... Confec. .....

RAMOS — Apellidos
Gerardo — Nombres

DOCUMENTOS: C/C ..... (Serie / Nro.) C/I. ..... (Nro. / Dpto.)

OTROS DOC. ..... (Pasaporte / Lib. Enrol. / etc.)

NACIMIENTO: ..... (Fecha / Lugar)

DOMICILIO: Agraciada entre Garat y Artigas (Rosario)
(Calle / Nro. / Teléf. / Ciudad o Localidad)

PROFESION U OCUPACION: Estudiante de Química Industrial.

LUGAR: ..... CARGO: .....

IDEOLOGIA POLITICA: ..... CLASIFICACION: .....

DATOS COMPLEMENTARIOS: .....
(Est. Civil / Cónyuge / Hijos)

Otros familiares

Fecha	Documentos	123545 ANTECEDENTES A REGISTRAR Fs 2
3/IV/72	D- 530	Esta persona es amigo de Eduardo GARAT VELAZQUEZ posible entregador del robo de armas en el domicilio de su padre. Integra el Movimiento "26 de Marzo".- Evaluación: B-1.- 9.2.78-Se contestó por MEMO(A)Nº 4136/77 para UTE.-gq-.

SERVICIO DE INFORMACION DE DEFENSA

Dep. 1

123548-4

ES/

Confeccionado el 16/11/71.

VARIOS

FOTO

Apellidos RAMOS TOMBO

Nombres GERARDO

Fecha de Nacimiento

Lugar de Nacimiento

Est. Civil

Cred. Cívica Céd. Identidad 55.786.(Colonia).

Otros Documentos

Ocupación

Padre

Madre

Domicilio Ciudad

Otros datos

FICHA COMPLEMENTARIA

DOCUMENTO		123546 ANTECEDENTES
Fecha	Origen	
8/10/71.	B.72.D.237.	Ocupó la Universidad de la República el 8/10/71, siendo desalojados las 16.00 horas por la fuerza pública. (W).

JUNTA COMANDANTES EN JEFE
Dep. 1

123547-2 Confeccionado el 8.2.77 F1

VARIOS

FOTO

Apellidos RAMOS GONZAIEZ

Nombres Gerardo Oscar

Fecha de Nacimiento 22 años(1976)

Lugar de Nacimiento Uruguay

Est. Civil Soltero

Cred Cívica ..... Céd. Identidad .....

Otros Documentos .....

Ocupación .....

Padre .....

Madre María Haydée .....

Domicilio Felipe Sanguinte 2774 Ciudad .....

Otros datos .....

FMM09

IMP. CHIESA Hnos. Ltda. 3.00.- - $ - 76

FICHA COMPLEMENTARIA

FR2

DOCUMENTO		123547 ANTECEDENTES
Fecha	Origen	
25.11.76 PD. 7 a 7	1482	20.11.76 -Detenido al continuarse las diligencias en relación a la tenencia de estupefacientes. Inspeccionado su dormitorio se incautó una caja que contenía marihuana y hojilla para armar cigarrillos.- (DD)
25.11.76 PD. 7 a 7	1484	22.11.76 -Por disposición del JLI de 3er. Turno fue remitido a la Carcel de Policía por hallarse incurso en el delito previsto en los Arts. 30 y 34 del la Ley 14.294.- (DD)

MINISTERIO DE DEFENSA NACIONAL

S. I. D.

123548-0

Dep. I Sec

Sub-Secc.

Ficha Nº 71 Confec. 7-

7-12-49

RAMOS — Germinal
Apellidos — Nombres

DOCUMENTOS: C|C ..... Serie Nº C|I ..... Nº Dpto.

OTROS DOC.: ..... Pasaporte Lib. Enrol. etc.

NACIMIENTO: ..... Fecha Lugar

DOMICILIO: ..... Calle Nº Telef. Santa Lucía Ciudad o Localidad

PROFESION U OCUPACION: Jornalero

LUGAR: ..... **CARGO** .....

IDEOLOGIA POLITICA COMUNISTA **CLASIFICACION** .....

DATOS COMPLEMENTARIOS ..... Est. Civil [illegible] Conyuge Hijos

..... otros familiares

DOCUMENTOS	123548 ANTECEDENTES A REGISTRAR Fel
El Popular 3-5-59	Es militante Sindical de la Asociación de Capataces, Empleados y Apuntadores de la Construcción.-Manifiesta en este diario que es favorable por la Central Unica de Trabajadores.-

F 3

J. C. J.
Dpto. 1

1 2 3 5 4 8 06 AGO. 1976

Apellidos RAMOS

Nombres Germinal

Documentos Af. al P.C. el 19.6.46 con Nº 1482-

Ant, Secc: A B C D E G V

☐ ☐ ☐ ☐ ☐ ☐ ☐

Secreto

123549 **ANTECEDENTES** F 4

Doc. 0001 de fecha 8.1.76 -qq-Ev.:B-2.-

SERVICIO DE INTELIGENCIA SERVICIO DE INFORMACION DE EFENSA /F

División I

(Seguridad)

123549-8

Sección G

Gremios

Ficha N.º [illegible]

FS1

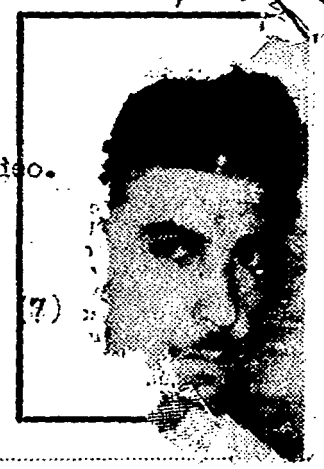

Nombres y Apellidos: RAMOS German Pascual (2) LAGAR (1)

Fecha y Lugar Nac.: 31-7-32 Montevideo Uruguay (3)

Cred. Civ.: Serie BNB **N.º** 11689 (4) **Ced. Identidad:** 653.253 Mtdeo. (6)

Traslado BNB 17.195 (5)

Otros documentos: (Pasaporte - Libreta Enrolam. - etc.)

Domicilio: Porongos 3556 (Ciudad o Localidad), Calle 123 (Calle) No. 2173 A 202 (N.º) (Malvin Norte (7) (Telef.)

Profesión:

Cargo y Lugar: O.S.E. (8)

Ideol. Política: **Actuación:**

Datos Complementarios: Hijo de, Bernardino y María Josefa (9)

Apreciación General:

[illegible]

Ficha confeccionada: 14 de Octubre de 1965

Documento		123540 Antecedentes
Fecha	Origen	
30-12-1/64	El Popular	Secretario General de la Federación de OSE, brindó declaraciones para el mencionado diario con relación a la movilización del gremio por la obtención de la vigencia del presupuesto a partir del 1° de Enero de 1964
20-12-1-964	75/2590	En el diario el "Popular" de la fecha se publican manifestaciones de repudio al gobierno efectuados por el reseñado funcionario de OSE en la concentración llevada a cabo en GRAL FLORES y Yatay convocada por CNT MSC COFE y Gremios de Enzñanza en pro de un categorico rechazo a todo tipo de sanciones.
30-11-1/965	75/2643	El reseñado Secretario General de la Federación de OSE hace declaraciones al el "Popular" sobre el conflicto que mantienen los obreros del OSE con la directiva que eludio una entrevista con la federación y se niegua al Directorio a levantar las sanciones
30/10/80	C.H.C.P.No.1685/80 Permanencia Montevideo	-18/06/81- En el día de la fecha se contestó dicha constancia solicitada por O.S.E., a nombre de MARCOS LAGAR, Germán Pascual. Se establece que el Dpto.3 de la D.N.I.I., registra las siguientes anotaciones. 6/VII/964 - Hace declaraciones para el diario el "Popular", refiriendose a las aspiraciones presupuestales del personal de O.S.E.# 23/XI/965- Hizo huso de la palabra en el mitin realizado por la Convención Nacional de Trabajadores en la esplanada

.../11

Documento		123549 Antecedentes
Fecha	Origen	
30 XI 1/64	El Popular	Secretario General de la Federación de OSE, brindó declaraciones para el mencionado diario con relación a la movilización del gremio por la obtención de la vigencia del presupuesto a partir del 1° de Enero de 1964
26 XI 1-964	75/2590	En el diario el "Popular" de la fecha se publican manifestaciones de repudio al gobierno efectuados por el reseñado funcionario de OSE en la concentración llevada a cabo en GRAL FLORES y Yatay convocada por CNT MSC COFE y Gremios de Enzñanza en pro de un categorico rechazo a todo tipo de sanciones.
30 II I/965	75/2643	El reseñado Secretario General de la Federación de OSE hace declaraciones al el "Popular" sobre el conflicto que mantienen los obreros del OSE con la directiva que eludio una entrevista con la federación y se niegua al Directorio a levantar las sanciones
30/10/80	C.N.C.P.No.1685/80 Permanencia Montevideo	-18/06/81- En el día de la fecha se contestó dicha constancia solicitada por O.S.E., a nombre de RAMOS LAGAR, Germán Pascual. Se establece que el Dpto.3 de la D.N.I.I., registra las siguientes anotaciones. 6/VII/964 - Hace declaraciones para el diario el "Popular", refiriendose a las aspiraciones presupuestales del personal de O.S.E. 23/XI/965- Hizo huso de la palabra en el mitin realizado por la Convención Nacional de Trabajadores en la explanada .../////

FECHA	DOCUMENTOS	RAMOS LAGO 123549 ANTECEDENTES A REGISTRAR German Pascual FB3
		///... del Palacio Legislativo, en la movilización por la obtención de mejoras en la rendición de cuentas del año 1964, que discute el Parlamento.- Indica del (1) al(9) .- (V)
20.5.82.	D.14990	Es mencionado en la página 163, del libro "EL COMUNISMO EN URUGUAY", figura en una nómina de dirigentes de FOSE ((Federación de Funcionarios de la Obras Sanitarias del Estado.- Eval.A-1.-(FE)
7.5.84.	8402893. pág.014.	Habiendo solicitado CHCP el 30.10.80. se le otorgó Cat."B" el 20.5.82. Eval.A.1.(AE).

JUNTA DE COMANDANTES EN JEFE VARIOS **123550-6** Dep. I Fe1 Secc. I

S. I. D.

Sub Secc. A/N

Ficha Nº ..... Confec. 4.3.83

RAMOS ..... Gladys .....
Apellidos Nombres

DOCUMENTOS: C/C. ..... **C/I.** 1.329.407 .....
Serie Nº Nº Dpto.

OTROS DOC. .....
Pasaporte Lib. Enrol. etc.

NACIMIENTO: .....
Fecha Lugar

DOMICILIO: Aljabas 4074 .....
Calle Nº Teléf. Ciudad o Localidad

PROFESION U OCUPACION: Integrante del Grupo Teatral "LA RUEDA"

LUGAR: ..... **CARGO:** .....

IDEOLOGIA POLITICA: ..... **CLASIFICACION:** .....

DATOS COMPLEMENTARIOS .....
Est. Civil Cónyuge Hijos

.....
Otros familiares

[illegible]

Fecha	Documentos	123550 ANTECEDENTES A REGISTRAR F82
4.3.83	24024/83 Pag. 006 (BA)	Tomó parte, como integrante de su grupo teatral, del "2do.Encuentro de Teatro Barrial", llevado a cabo los días 6, 7 y 8 de agosto de 1982, en el local del teatro "LA TIERRITA", sito en la calle Luis Batlle Berres y Cañas. Es de destacar que el mencionado "Encuentro" fue organizado por la cCoordinadora de Teatro de Barrios de Montevideo.Eval. B-2.(ME)

123551-4

JUNTA DE COMANDANTES EN JEFE

S. I. D.

VARIOS

Dep. I Secc. I

Sub Secc. A/N

Ficha Nº ..... Confec. 7.3.83

RAMOS — Apellidos

Gladys — Nombres

DOCUMENTOS: C/C. ..... Serie Nº **C/I.** ..... Nº Dpto.

OTROS DOC. ..... Pasaporte Lib. Enrol. etc.

NACIMIENTO: ..... Fecha Lugar

DOMICILIO: ..... Calle Nº Teléf. Ciudad o Localidad

PROFESION U OCUPACION: Estudiante

LUGAR: ..... **CARGO:** .....

IDEOLOGIA POLITICA: ..... **CLASIFICACION:** .....

DATOS COMPLEMENTARIOS ..... Est. Civil Cónyuge Hijos

..... Otros familiares

RAMOS

Fecha	Documentos	123551 ANTECEDENTES A REGISTRAR F-2
7.3.83	24024/83 Pag. 219 (BA)	Según información obtenida en noviembre de 1981 , concurre asiduamente al I.C.U.S.(Instituto Cultural Uru guayo Sovietico) de Rivera. Eval.B-2.(IE)

123552-2

B1

MINISTERIO DE DEFENSA NACIONAL
S. I. D.

Ficha confeccionada el 13/9/72

Dep. 1 Secc. I
Sub-Secc. A/N
Ficha Nro. ..... Confec. .....

RAMOS de PEREIRA (Apellidos) Gladys (Nombres)

DOCUMENTOS: C/C. ..... (Serie / Nro.) C/I. ..... (Nro. / Dpto.)

OTROS DOC. ..... (Pasaporte / Lib. Enrol. / etc.)

NACIMIENTO: ..... (Fecha / Lugar)

DOMICILIO: ..... (Calle / Nro. / Teléf. / Ciudad o Localidad)

PROFESION U OCUPACION: .....

LUGAR: ..... **CARGO:** .....

IDEOLOGIA POLITICA: Socialista. **CLASIFICACION:** .....

DATOS COMPLEMENTARIOS: ..... (Est. Civil / Conyuge / Hijos)

..... (Otros familiares)

Fecha	Documentos	123552 ANTECEDENTES A REGISTRAR 52
1971.	Lista 90 RIVERA	-Candidato en el 19 lugar a la Junta Departamental, en las listas del P.Socialista. "FF".-

123553-0

FS 1

JUNTA DE COMANDANTES EN JEFE

S. I. D.

Dep. I Secc. I

Sub Secc. A/N

Ficha Nro. ____ Confec 20.5.76

RAMOS de PEREZ (Apellidos) — Gladys (Nombres)

DOCUMENTOS: C/C B.D.A. 26923 (Serie / Nro.) C/I. _____ (Nro. / Dpto.)

OTROS DOC. _____ (Pasaporte / Lib. Enrol. / etc.)

NACIMIENTO: 29 años en 1967 (Fecha / Lugar)

DOMICILIO: Tapes 934 (Calle / Nro. / Teléf. / Ciudad o Localidad)

PROFESION U OCUPACION: Encargada de Pensión

LUGAR: _____ CARGO: _____

IDEOLOGIA POLITICA: Comunista CLASIFICACION: _____

DATOS COMPLEMENTARIOS: _____

Est. Civil / Cónyuge / Hijos

Otros familiares

F82

Fecha	Documentos	ANTECEDENTES A REGISTRAR 123553
8.1.76	0001	-Afiliada el 12.1.67 al Partido Comunista con el No.26753, (Microfilm incautado a RODNEY ARISMENDI) EVAL. F - 2. (O)
		31/X/79-Se contestó Mem.(A) Nº 3690/79 del EMC.-(U)

J. C. J. 123553/53

Dpto. 1

Apellidos RAMOS de PEREZ

Nombres Gladys

Documentos: C.C.: B.D.A. 26923

Ant, Secc: A B C D E G V

☒ ☐ ☐ ☐ ☐ ☐ ☐

Secreto

123553 ANTECEDENTES

FH

8.I.76 - Doc.0001 - (0)

29 años(1967)-Dom: Tapes 934-Encargada de Pensión-Af. al P.C. Nro. 26753-

123554-8

JUNTA DE COMANDANTES EN JEFE
S. I. D.

04.06.82 Dep. 1 Secc. 1
Sub Secc. A/N
Ficha Nº ..... Confec. .....

RAMOS PEREIRA de RODRIGUEZ — Apellidos
GLadys — Nombres

DOCUMENTOS: C/C HAB 28.022 — Serie / Nº
C/I. 27.350 — Nº / Dpto.

OTROS DOC. ..... — Pasaporte / Lib. Enrol. / etc.

NACIMIENTO: ..... — Fecha / Lugar

DOMICILIO: ..... — Calle / Nº / Teléf. / Ciudad o Localidad

PROFESION U OCUPACION: Maestra

LUGAR: Departamento de Rivera CARGO: .....

IDEOLOGIA POLITICA: ..... CLASIFICACION: .....

DATOS COMPLEMENTARIOS: ..... — Est. Civil / Cónyuge / Hijos

..... — Otros familiares

Fecha	Documentos	123554 ANTECEDENTES A REGISTRAR 152
25.05.81	D. 1521 / 141	Funcionario del CONAE que fue sumariado en aplicación del procedimiento disciplinario previsto en la Ordenanza No. 17. ~~Destituído~~ por R. I. No. 1/113281, de 16/1/81 se estableció * Evaluación: A-1. Indica ( ) ( ) ( ) ( ) (VL) *QUE NO PODRÁ SER DESIGNADA O CONTRATADA EN EL ORGANISMO

SERVICIO DE INFORMACION DE DEFENSA

Dep. 1

123555-5 F51

Confeccionado el 13 de agosto de 1974

VARIOS

FOTO

Apellidos RAMOS

Nombres Graciela

Fecha de Nacimiento

Lugar de Nacimiento

Est. Civil

Cred Cívica Céd. Identidad

Otros Documentos

Ocupación

Padre

Madre

Domicilio Ciudad

Otros datos

Imp. CHIESA Hnos. Ltda. 10.000 - 12 - 73

FICHA COMPLEMENTARIA

F 2

DOCUMENTO		123555 ANTECEDENTES
Fecha	Origen	
23/7/973	D.1725	Estuvo presente en el velatorio del extremista muerto Oscar Felipe Fernández Mendieta; efectuado el 25 del corriente en la sala Velatoria de la Empresa FERRAN, sita en la calle Rivera de la C. de Durazno.-(J) Ev.A-1
29/2/984	----------	Se contestó Memo. (A) Nº 330/984 para el C.E.P. (MS)

123556-3

FJ

JUNTA DE COMANDANTES EN JEFE
S. I. D.

Dep. I Secc. I
Sub Secc. A/N
Ficha Nro. ____ Confec. 20.5.76

RAMOS DE CRUZ (Apellidos) — Gregoria (Nombres)

DOCUMENTOS: C/C ..... (Serie / Nro.) C/I. ..... (Nro. / Dpto.)

OTROS DOC. ..... (Pasaporte / Lib. Enrol. / etc.)

NACIMIENTO: 60 años en 1961. (Fecha / Lugar)

DOMICILIO: Barrio Saroldi.Dpto.Lavalleja. (Calle / Nro. / Teléf. / Ciudad o Localidad)

PROFESION U OCUPACION: Ama de casa.

LUGAR: ..... CARGO: .....

IDEOLOGIA POLITICA: Comunista CLASIFICACION: .....

DATOS COMPLEMENTARIOS: ..... (Est. Civil / Cónyuge / Hijos)

Otros familiares

FJ2

Fecha	Documentos	123556 ANTECEDENTES A REGISTRAR
8.I.976	0001	Afiliada el 1.II.61 al Partido Comunista con el No.15242 (Microfilm incautado a RODNEY ARISMENDI).EVAL. B - 2. (O).

J. C. J. 123556 Fs 3

Dpto. 1

Apellidos RAMOS de CRUZ

Nombres Gregoria

Documentos Afil. al PC. No. 15242

Ant, Secc.	A	B	C	D	E	G	V
	X						

Secreto

123556 **ANTECEDENTES** B4

Or. 60

1.2.61.

Barrio Garoldi /LAVALLEJA.-

Ama de Casa.-

8.1.76 Doc. 0001 Eval. B-2.-

123557-1 FR1

JUNTA DE COMANDANTES EN JEFE
S. I. D.

Dep. I Secc. I
Sub Secc. A/N
Ficha Nro. ____ Confec. 20.5.76

RAMOS (Apellidos) Gregorio (Nombres)

DOCUMENTOS: C/C H.E.O. 1532 (Serie / Nro.) C/I. ____ (Nro. / Dpto.)

OTROS DOC. ____ (Pasaporte / Lib. Enrol. / etc.)

NACIMIENTO: 47 años en 1967 (Fecha / Lugar)

DOMICILIO: Manzana 27 - Solar 1 - Delta del Tigre-San José (Calle / Nro. / Teléf. / Ciudad o Localidad)

PROFESION U OCUPACION: Comerciante

LUGAR: ____ CARGO: ____

IDEOLOGIA POLITICA: Comunista CLASIFICACION: ____

DATOS COMPLEMENTARIOS: ____
Est. Civil Cónyuge Hijos

Otros familiares

52

Fecha	Documentos	123557 ANTECEDENTES A REGISTRAR
8.1.76	0001	-Afiliado el 27.11.67 al Partido Comunista con el No.29550, (Microfilm incautado a RODNEY ARISMENDI) EVAL. B - 2. (O)

J. C. J. 123557 F83

Cpto. 1

Apellidos RAMOS

Nombres Gregorio

Documentos: C.C. : H.E.O. 1532

Ant, Secc: A B C D E G V

☒ ☐ ☐ ☐ ☐ ☐ ☐

Secreto

123557 ANTECEDENTES

Fs 4

8.I.76 - Doc.0001 - (0)

47 años(1967)-Dom: Manzana 27 Solar 1 Delta del Tigre- Comerciante-Af. al P.C. Nro. 29550-

JUNTA DE COMANDANTES EN JEFE
S. I. D.

123558-9

Dep. A.N. Secc. I
Sub. Secc. A/[illegible]

Ficha N.º ..... Confec. 13.3.82

Ramos — Apellidos
Guillermo — Nombres

DOCUMENTOS: C/C ..... C/I. .....
Serie N.º N.º Dpto.

OTROS DOC. .....
Pasaporte Lib. Enrol. etc.

NACIMIENTO: .....
Fecha Lugar

DOMICILIO: .....
Calle N.º Teléf. Ciudad o Localidad

PROFESION U OCUPACION: .....

LUGAR: ..... CARGO: .....

IDEOLOGIA POLITICA: ..... CLASIFICACION: .....

DATOS COMPLEMENTARIOS: .....
Est.Civil Cónyuge Hijos

.....
Otros familiares

[illegible]

Fecha	Documentos	123558 ANTECEDENTES A REGISTRAR Fs 2
13.8.82	D.17739	- Presentó junto con José A. RODRIGUEZ, a Juan Carlos OLIVERA ALANIO para su afiliación al P.C., según material incautado por OCOA en Feb.1976 "Op.Morgan".- Eval.B-2 (Y)

CIVIL Y GOBIERNO

JUNTA DE COMANDANTES EN JEFE

S. I. D.

123559-7

Dep. I Fs 1 Secc. I

Sub Secc. A/N

Ficha Nº ..... Confec. 18.10.82.

[redacted] Gustavo
Apellidos Nombres

DOCUMENTOS: C/C. ..... C/I. .....
Serie Nº Nº Dpto.

OTROS DOC. .....
Pasaporte Lib. Enrol. etc.

NACIMIENTO: .....
Fecha Lugar

DOMICILIO: .....
Calle Nº Teléf. Ciudad o Localidad

PROFESION U OCUPACION: Vocal de la Com. Prov. de la Unión Democrata Nacionalista

LUGAR: ..... CARGO: .....

IDEOLOGIA POLITICA: ..... CLASIFICACION: .....

DATOS COMPLEMENTARIOS .....
Est. Civil Cónyuge Hijos

.....
Otros familiares

[redacted]

Fecha	Documentos	123559 ANTECEDENTES A REGISTRAR FS 2
21.09.82.-	D.19642	1.7.82.: Se efectuó el Acta de Integración de la Agrupación "Unión Democrática Nacionalista" que reune ciudadanos identificados con la corriente Política de los Movimientos "Por la Patria" y "Nacional de Rocha". Integrando el causante la Comisión Ejecutiva Provisoria en carácter de Vocal.- Según Información del Boletín No.1, de esta Agrupación desarrollando la misma actividad dentro del Dpto. de Tacuarembó.-Mval.A-1.-(FS)

FSA

MINISTERIO DE DEFENSA NACIONAL 123560-5

S. I. D.

Dep. 1 Sec. 1

Sub - Secc. A/N

Ficha Nro. ..... Confec. 7/12/74

RAMOS — Apellidos

Heber — Nombres

DOCUMENTOS: C/C. ..... Serie ..... Nro. ..... C/I. 970.068 Nro. ..... Dpto

OTROS DOC. ..... Pasaporte ..... Lib. Enrol. ..... etc.

NACIMIENTO: ..... Fecha ..... Lugar

DOMICILIO: Yañez Pinzón 4343 — Calle ..... Nro. ..... Teléf. ..... Ciudad o Localidad

PROFESION U OCUPACION: Funcionario Compañía BAO

LUGAR: ..... CARGO: .....

IDEOLOGIA POLITICA: ..... CLASIFICACION: .....

DATOS COMPLEMENTARIOS: ..... Est. Civil ..... Cónyuge ..... Hijos

..... Otros familiares

Fecha	Documentos	123560 ANTECEDENTES A REGISTRAR F52
30/4/74	D.0937	-Activista y funcionario de la Compañía BAO, de neta tendencia Comunista.-(J) Ev.B-2.-

SERVICIO DE INFORMACION
DE DEFENSA
Dep. 1

123560

153

Confeccionado el 7.4.75

XXXXXXXXX

FOTO

Apellidos RAMOS

Nombres Heber

Fecha de Nacimiento

Lugar de Nacimiento

Est. Civil

Cred Cívica Céd. Identidad 970.068

Otros Documentos

Ocupación Empleado de la Fcs. BAO

Padre

Madre

Domicilio V. Yañez Pinzón 4343 Ciudad

Otros datos

Imp. CHIESA Hnos. Ltda. 10.000 - 12 - 7

FICHA COMPLEMENTARIA

DOCUMENTO		123560 ANTECEDENTES
Fecha	Origen	
27.3.74	0937	Esta persona seria de los activistas de dicha fabrica, comunista.-(G)(Ev. B2)

123561-3

(9)

JUNTA DE COMANDANTES EN JEFE

S. I. D.

Dep. I Secc. I

Sub Secc. A/N

Ficha Nro. ____ Confec 20.5.76

RAMOS	Heber
Apellidos	Nombres

DOCUMENTOS: C/C B.M.A. 16543 C/I. _____

Serie Nro. Nro. Dpto.

OTROS DOC. _____

Pasaporte Lib. Enrol. etc.

NACIMIENTO: 27 años en 1964

Fecha Lugar

DOMICILIO: Ramón Márquez 3453

Calle Nro. Teléf. Ciudad o Localidad

PROFESION U OCUPACION: Metalúrgico

LUGAR: AIOSA CARGO: _____

IDEOLOGIA POLITICA: Comunista CLASIFICACION: _____

DATOS COMPLEMENTARIOS: _____

Est. Civil Cónyuge Hijos

Otros familiares

#2

Fecha	Documentos	123561. ANTECEDENTES A REGISTRAR
8.1.76	0001	-Afiliado el 24.4.64 al Partido Comunista con el No.27415, (Microfilm incautado a RODNEY ARISMENDI) EVAL. B - 2. (O)

J. C. J. 123561 F3

Dpto. 1

Apellidos RAIOS BOUBET

Nombres Heber FRANCISCO

Documentos: C.C.: B.H.A. 16543

Ant, Secc: A ☒ B ☐ C ☐ D ☐ E ☐ G ☐ V ☐

Secreto

123561 **ANTECEDENTES** FG

8.I.76 - Doc.0001 - (O)

27 años (1964)-Dom: Ramón Marquez 3453-Metalúrgico-Af. al P.C. Nro. 21415-

JUNTA DE COMANDANTES EN JEFE

S. I. D.

123562-1

FI

Dep. I Secc. I

Sub Secc. A/N

Ficha Nro. ____ Confec. 20.5.76

RAMOS LERENA — Heber

Apellidos — Nombres

DOCUMENTOS: C/C ..... C/I. .....

Serie Nro. Nro. Dpto.

OTROS DOC. .....

Pasaporte Lib. Enrol. etc.

NACIMIENTO: 23 años en 1967

Fecha Lugar

DOMICILIO: Porongos 2471

Calle Nro. Teléf. Ciudad o Localidad

PROFESION U OCUPACION: Sastre

LUGAR: Relámpago CARGO: .....

IDEOLOGIA POLITICA: Comunista CLASIFICACION: .....

DATOS COMPLEMENTARIOS: .....

Est. Civil Conyuge Hijos

.....

Otros familiares

B2

Fecha	Documentos	123562 ANTECEDENTES A REGISTRAR
8.1.76	D.0001	-Afiliado el 23.9.67 al Partido Comunista con el No.27751, (Microfilm incautado a RODNEY ARISMENDI) EVAL. B - 2. (O)

J. C. J.
Dpto. 1

123562

F 3

Apellidos RAMOS LERENA

Nombres Heber

Documentos: 23 años(1967)-Dom: Porongos 2471-Sastre-Af. al P.C. Nro. 27751-

Ant, Secc:	A	B	C	D	E	G	V
	☒	☐	☐	☐	☐	☐	☐

Secreto

123562 **ANTECEDENTES**

8.I.76 - Doc.0001 - (0)

SERVICIO DE INTELIGENCIA
División I
(Seguridad)

MINISTERIO DE DEFENSA NACIONAL
SERVICIO DE INFORMACION DE DEFENSA
M / F
123563-9

Sección «A»
Act. Ant. Nac.
Ficha N° 0007

Nombres y Apellidos: RAMOS PAZ Hebert Alberto ②

Foto

Fecha de Nacimiento: 50 años(1975) ②

Lugar de Nacimiento: Uruguay ③
(País - Ciudad o Localidad - etc.)

Cred. Civ.: Serie ..... N.° ..... Ced. Identidad: .....

Otros documentos: .....
(Pasaporte - Libreta Enrolam. - etc.)

Domicilio: Pedro Bustamante 1159 ④
(Ciudad o Localidad) (Calle) (N.°) (Telef.)

Filiación

Edad Aparente ..... Color del Cutis .....

Color del Cabello ..... Estatura Aproximada .....

Complexión ..... Aspecto Social .....

Señas particulares .....

.....

Ficha confeccionada en Montevideo el 15 de julio de 1963.-

123563

FR2

ACTIVIDADES

(1) Laborales: Profesión Escultor Lugar de trabajo Director de la Escuela de Artes Aplicadas

Cargo ..... Antigüedad .....

Otras Actividades .....

(2) Políticas: Ideología ..... Actuación .....

Antecedentes Firmó remitido anti-imperialista.

Antecedentes familiares .....

(3) Sociales: Estado Civil ..... Religión ..... Figuración .....

Grado Instrucción ..... Lugares que frecuenta .....

(4) Económicas: Situación ..... Capital aprox. ..... Vehículo ..... marca y N.o

Otros datos El Popular del 8.VI.962.-

Datos Complementarios .....

Apreciación Personal Gral. .....

RAMOS PAZ — FICHA COMPLEMENTARIA — Heber

123563

Documento		Antecedentes
Fecha	Origen	
8-VI-962.- 26-VII-63.	El Popular.- B-75(1)D-362.- Marcha.-	-Firmó remitido anti-imperialista.- -Intervino en una muestra artística realizada en el local del semanario Marcha, en homenaje a la Cuba Revolucionaria.-
23/I/73	D.4544	**Elemento de izquierda, simpatizante del Frente Amplio, designado director de Artes Aplicadas en UTU.(R)** Evaluación C-6 (BE).-
9-IV-73	Doc. 647 4	-figura en una lista de Trabajadores de la Enseñanza Industrial y Agraria donde se hace un llamamiento a incorporarse al Frente Amplio.- Evaluación F-2. (UU)
18.1.75 07.00 a 07.00	100 PD	15.1.75 -Detenido por personal de la DNII al estar involucrado en las actividades del proscripto P.Comunista. Inspecionado su domicilio se incauto material de es sector político.- (DD)Ⓐ Ⓢ

T 3

24

FICHA COMPLEMENTARIA

Documento		123563	Antecedentes AG
Fecha	Origen		

FECHA	DOCUMENTOS	123563 ANTECEDENTES A REGISTRAR	TPS

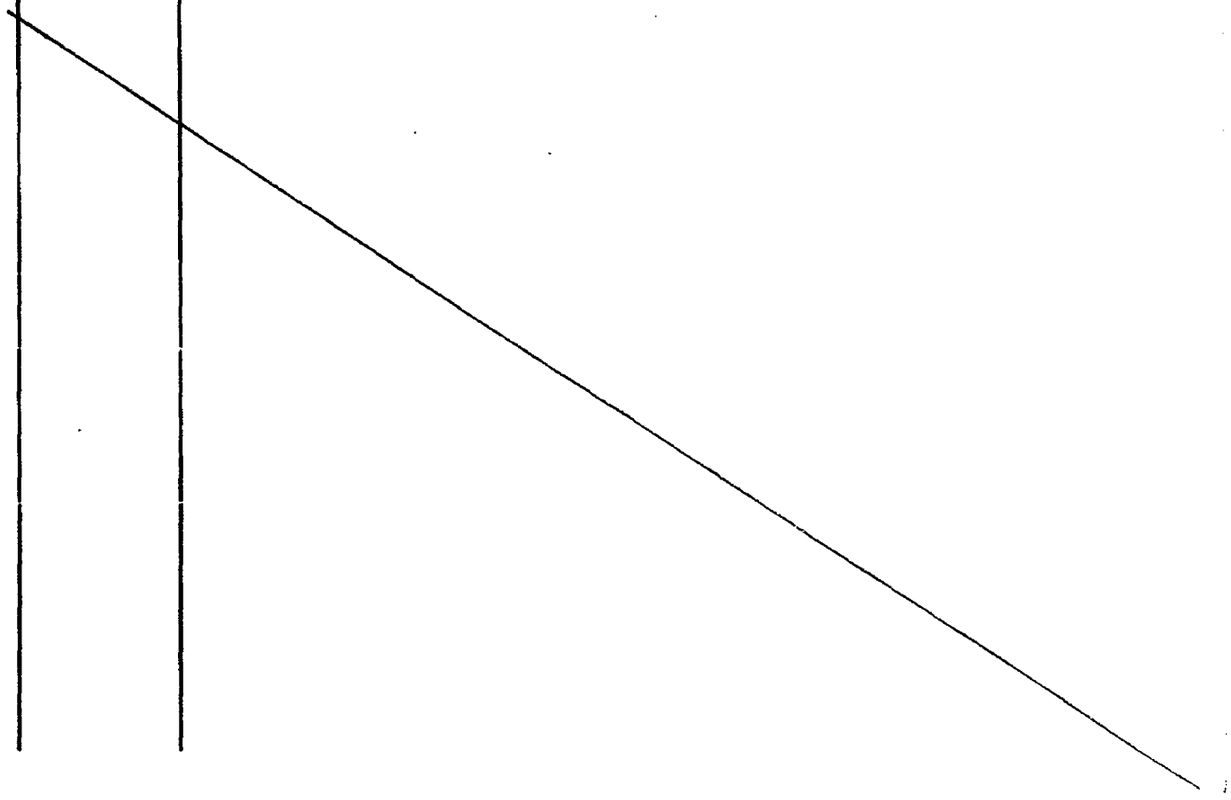

FECHA	DOCUMENTOS	123563 ANTECEDENTES A REGISTRAR AG
8.VI.62 "EL POPULAR" D-1564/80		-Suscribe un Manifiesto de Profesionales, Intelectuales, Artistas, Estudiantes, Trabajadores; que se Pronuncian por un Frente de las Fuerzas Democráticas y Antimperialistas, sin exclusiones.-(J).-

MINISTERIO DE DEFENSA NACIONAL
S. I. D.

123563

14 JUN. 1974

Dep. I 57 Secc. I
Sub - Secc. G
Ficha Nro.____ Confec.____

RAMOS DAZ — Apellidos
Hebert — Nombres

DOCUMENTOS: C/C. ____ Serie ____ Nro. **C/I.** ____ Nro. ____ Dpto.

OTROS DOC. ____ Pasaporte ____ Lib. Enrol. ____ etc.

NACIMIENTO: ____ Fecha ____ Lugar

DOMICILIO: ____ Calle ____ Nro. ____ Teléf. ____ Ciudad o Localidad

PROFESION U OCUPACION: Docente

LUGAR: U.T.U. **CARGO:** Prof. Ar es Aplicadas

IDEOLOGIA POLITICA: Comunista **CLASIFICACION:** ____

DATOS COMPLEMENTARIOS: ____ Est. Civil ____ Conyuge ____ Hijos

____ Otros familiares

Fecha	Documentos	123563 ANTECEDENTES A REGISTRAR FB 8
16/5/73	1008	Figura en lista de docentes de U.T.U., sindicado como comunista. (K)
18/3/74	D.0521	-Fué mantenido de su cargo de Director de Escuela, a pesar de su notoria tendencia izquierdista, por Efraín Rebollo miembreo del Consejo de U.T.U. El citado continúa en la Escuela de Artes Aplicadas.- Eval.A-1.-(H).-
22.10.74	**Doc.2734 (Ev. B-2)**	**- Figura en una nómina de adherentes al Frente Amplio del Comité de Trabajadores de la Enseñanza Industrial y Agraria.-(OO)**
20/9/78	D.1175	-Figura en una nómina de Docentes de la Universidad del Trabajo afiliados al Partido Comunista del Uruguay. Nro. afiliado: No registra. Eval.A-1.(P).-
06.10.81	**D. 8457**	**-Integrante al 8/10/73 de Logia Masónica "SURCOS". Evaluación: A-2 . (VL) (LA).-Indica ( ) ( ) ( ) ( ) ( ).**
2.3.83	. . . .	Se contesto en Memo(A) Nº 444/83 para 2do. Sub Director del S.I.D..- (uu)

123564-7 FI/

JUNTA DE COMANDANTES EN JEFE

S. I. D.

VARIOS

Dep. I Secc. I

Sub Secc. A/N

Ficha Nº ..... Confec. 23.4.81

RAMOS ..... Héctor .....
Apellidos Nombres

DOCUMENTOS: C/C ..... C/I. .....
Serie Nº Nº Dpto.

OTROS DOC. .....
Pasaporte Lib. Enrol. etc.

NACIMIENTO: .....
Fecha Lugar

DOMICILIO: .....
Calle Nº Teléf. Ciudad o Localidad

PROFESION U OCUPACION: .....

LUGAR: ..... CARGO: .....

IDEOLOGIA POLITICA: ..... CLASIFICACION: .....

DATOS COMPLEMENTARIOS: .....
Est. Civil Cónyuge Hijos

.....
Otros familiares

Fecha	Documentos	123564 ANTECEDENTES A REGISTRAR FS2
01.04.81	D.2429 D.N.I.I.	-18.3.76: Candidato de la lista Nº4, sector "A" en carácter de suplente de la Asamblea Representativa, en las elecciones de la Cooperativa de Consumo de Transporte, por el período 1975/1977.-(0)-.
1.10.81	8336	Indica Idem. al Doc. Anterior.- EVAL: A-2 (FE)

Imp. Nacional 7/6/79

SERVICIO DE INFORMACION
DE DEFENSA
Dep. 1

123565-4

Confeccionado el 19.7.972

B1

VARIOS

FOTO

Apellidos RAMOS LEAL

Nombres HECTOR MARIO

Fecha de Nacimiento 30.9.928

Lugar de Nacimiento Montevideo

Est. Civil Casado con Marta Bica

Cred. Cívica ..... Céd. Identidad 548.944

Otros Documentos .....

Ocupación Func. Adscrip. del Bco. Aldave y Martinez (Casa Central)

Padre Héctor Ramos

Madre María Elvira Leal

Domicilio Larrañaga 1337 Bis (1969) Ciudad .....

Otros datos Tiene un hijo de nombre Daniel

CHIESA Hnos. Ltda - 8(00 - 3 - 72

FICHA COMPLEMENTARIA

DOCUMENTO		123565 ANTECEDENTES F82
Fecha	Origen	
9.9.969	B.15(1) D.58	_Figura en una relación de funcionarios bancarios movilizados cuando el conflicto. Puesto a disposición del Comando Movilizador de la Banca Privada._(E)
1969	61(8)-1	-Integra una lista de bancarios detenidos que deben concurrir al CGIOR a cumplir un período de Instrucción Militar de 5 días de duración.-(E)
07.8.979	- - - - -	Se contestó en Memo. (A) Nº 1028/79 al Bco.Central(PP)
5/X/979	- - - - -	Se contestó Memo(A)Nº1377/979 para el B.C.U.(IG).-

123566-2

F&1

JUNTA DE COMANDANTES EN JEFE

S. I. D.

Dep. I Secc. I

Sub Secc. A/N

Ficha Nro. ____ Confec. 11/8/77

RAMOS SOSA — Apellidos

Heriberto — Nombres

DOCUMENTOS: C/C QAA 31174 — Serie Nro. — C/I. ____ Nro. Dpto.

OTROS DOC. ____ Pasaporte Lib. Enrol. etc.

NACIMIENTO: 34 años — Fecha Lugar

DOMICILIO: Prado Español — Calle Nro. Teléf. Florida — Ciudad o Localidad

PROFESION U OCUPACION: Peón Tambo

LUGAR: Secc. Cuenca Lechera CARGO: ____

IDEOLOGIA POLITICA: ____ CLASIFICACION: ____

DATOS COMPLEMENTARIOS: ____

Est. Civil Cónyuge Hijos

Otros familiares

Fecha	Documentos	123566 ANTECEDENTES A REGISTRAR 92
17/5/76	D. 0689	-Afiliado al Partido Comunista No. 54853.Presentado por Walter H.MARTINEZ e Isidro MARTINEZ.Eval. B-1 (U).-

J. C. J.
Dpto. 1

123566 11/8/77 F3

Apellidos RAMOS SOSA

Nombres Heriberto

Documentos: AFILIADO AL PARTIDO COMUNISTA No. 54853

Ant. Secc. A B C D E G V

☐ ☐ ☐ ☐ ☐ ☐ ☐

Secreto

23566 ANTECEDENTES

FS4

FECHA INGRESO: 20/5/71

EDAD: 34 años

DOMICILIO: Prado Español -Florida

DOCUMENTO: QAA 31174

PROFESION: Peón Tambo

17/5/76 - D. 0689 - Eval. B-1 (U).-

123567-0 FR/

JUNTA DE COMANDANTES EN JEFE

S. I. D.

Dep. I Secc. I

Sub Secc. A/N

Ficha Nro: ____ Confec. 20.5.76

RAMOS — Heriberto Pedro (1)

Apellidos — Nombres

DOCUMENTOS: C/C K.C.B. 5376 — C/I. ____

Serie Nro. — Nro. Dpto.

OTROS DOC. ____

Pasaporte — Lib. Enrol. — etc.

NACIMIENTO: 32 años en 1968

Fecha — Lugar

DOMICILIO: Lodesma y Artigas — Paysandú

Calle Nro. Teléf. — Ciudad o Localidad

PROFESION U OCUPACION: Jornalero Municipal

LUGAR: ____ CARGO: ____

IDEOLOGIA POLITICA: Comunista — CLASIFICACION: ____

DATOS COMPLEMENTARIOS: ____

Est. Civil — Conjuge — Hijos

Otros familiares

F82

Fecha	Documentos	123567 ANTECEDENTES A REGISTRAR
8.1.76	0001	-Afiliado el 28.5.68 al Partido Comunista con el No.31640 (Microfilm incautado a RODNEY ARISMENDI) EVAL. B - 2. (O)
26-5-76	D0723	Idem Doc. anterior Eval: B-1 (M).-
26/2/982	12221/58	Funcionario de la Intendencia Municipal de Paysandu paso a situacion de disponibilidad el 29/11/74 en aplicacion del Acto Institucional N.7 de fecha 27/6/977.EVALUACION. A-1. (GM) Indica (X) ( ) ( ) ( ) ( )

J. C: J. 123567 F83

Dpto. 1

Apellidos RAMOS

Nombres Heriberto

Documentos: C.C. : K.C.B. 5376

Ant, Secc: A B C D E G V

☒ ☐ ☐ ☐ ☐ ☐ ☐

Secreto

123567 **ANTECEDENTES**

FR 4

8.I.76 - Doc.0001 - (0)

3< años(1968)-Dom: Ledesma y Artigas(raysandú
Jorn. municipal-Af. al P.C. Nro. 31640-

Fecha Ingreso 20-5-68 (1)

Lugar de Trabajo: Municipio (2)

Doc. 0723/76 Eval:B-1 (M) Idem doc. anterior

Indica del (1) al (2)

123568-8 FB/1

JUNTA DE COMANDANTES EN JEFE

S. I. D.

Dep. I Secc. I

Sub Secc. A/N

Ficha Nro. 22/12/77 Confec.

RAMOS de DECUADRO — Apellidos

Hilda René — Nombres

DOCUMENTOS: C/C JCC-8354 — Serie Nro. — C/I. ____ — Nro. Dpto.

OTROS DOC. ____ — Pasaporte Lib. Enrol. etc.

NACIMIENTO: 35 años (1971) — Fecha Lugar

DOMICILIO: Treinta y Tres y Tapebí — Calle Nro. Teléf.

Salto — Ciudad o Localidad

PROFESION U OCUPACION: Ama de Casa

LUGAR: ____ CARGO: ____

IDEOLOGIA POLITICA: ____ CLASIFICACION: ____

DATOS COMPLEMENTARIOS: ____

Est. Civil — Cónyuge — Hijos

Otros familiares

F 2

Fecha	Documentos	123560 ANTECEDENTES A REGISTRAR
30/4/76	0571	-Afiliado al Partido Comunista Nº58013 desde el 18.8.71. Presentado por Esther Alvez Nuñez y Iriondo Alvez.Eval.B.1 (K).-

J. C. J.
Dpto. 1

123568 AP 3

Apellidos RAMOS de DECUADRO

Nombres Hilda René

Documentos: AFILIADO AL PARTIDO COMUNISTA Nº58013

Ant. Secc. A B C D E G V

☐ ☐ ☐ ☐ ☐ ☐ ☐

Secreto

123568 ANTECEDENTES Fs 4

EDAD: 35 años (1971)

DOCUMENTO: CC.JCC-8354

DOMICILIO: Treinta y Tres y Tapebí - Salto

PROFESION: Ama de Casa

Doc.0571-30/4/76-Eval.B.1(K).-

SERVICIO DE INFORMACION
DE DEFENSA
Dep. 1

123569-6

Confeccionado el 15/V/972.-

VARIOS

FOTO

Apellidos RAMOS SENA.

Nombres Ismael Emilio.-

Fecha de Nacimiento 22 Años. (1972).-

Lugar de Nacimiento URUGUAY.-

Est. Civil Soltero.-

Cred. Cívica ..... Céd. Identidad No.1.176.810.-

Otros Documentos

Ocupación Empleado Municipal.-

Padre

Madre

Domicilio Santiago Rivas No.1470.- Ciudad MONTEVIDEO.-

Otros datos

CHIESA Hnos. Ltda - 8.100 - 3 - 72

FICHA COMPLEMENTARIA

DOCUMENTO		123569 ANTECEDENTES Fs 2
Fecha	Origen	
28/1/972.-	J.P.M.-	Fue detenido por Funcionarios de Hurtos y Rapiñas, quedando a disposición de éste Departamento. Posteriormente pasa a Cuarto Piso de Cárcel Central, en averiguación.-(LL).-

123570-4

21 OCT. 1974

FR 1

MINISTERIO DE DEFENSA NACIONAL
S. I. D.

Dep. 1 Sec. 1
Sub-Secc. A/N
Ficha Nº 21 OCT. 1974

RAMOS (Apellidos) Homero (Nombres)

DOCUMENTOS: C/C. ..... (Serie / Nro.) C/I ..... (Nro. / Dpto.)

OTROS DOC. ..... (Pasaporte / Lib. Enrol. / etc.)

NACIMIENTO: 34 años en 1973 (Fecha / Lugar)

DOMICILIO: ..... (Calle / Nro. / Teléf.) Artigas (Ciudad o Localidad)

PROFESION U OCUPACION: Profesor de Química del Liceo de Artigas.

LUGAR: ..... CARGO: .....

IDEOLOGIA POLITICA: P. SOCIALISTA CLASIFICACION: .....

DATOS COMPLEMENTARIOS: Soltero (Est. Civil / Cónyuge / Hijos)

(Otros familiares)

Fecha	Documentos	123570 ANTECEDENTES A REGISTRAR F2
8.X.73	Doc.3192	- Militante del Partido Socialista del departamento de Artigas. Es íntimo amigo de Abel MELO y de Corina PEREZ.-(SS)-

MINISTERIO DE DEFENSA NACIONAL 123570

S. I. D.

18 OCT. 1974

Dep. I Secc. I

Sub - Secc. G

Ficha Nro. ____ Confec. 43

RAMOS (Apellidos) Homero (Nombres)

DOCUMENTOS: C/C. ____ (Serie / Nro.) C/I. ____ (Nro. / Dpto.)

OTROS DOC. ____ (Pasaporte / Lib. Enrol. / etc.)

NACIMIENTO: 34 años en 1973 (Fecha / Lugar)

DOMICILIO: ____ (Calle / Nro. / Teléf. / Ciudad o Localidad)

PROFESION U OCUPACION: Profesor

LUGAR: Liceo Dptal. de Artigas CARGO: Prof. de Química

IDEOLOGIA POLITICA: Socialista CLASIFICACION: ____

DATOS COMPLEMENTARIOS: ____ (Est. Civil / 4582 / Conyuge / Hijos)

____ (Otros familiares)

Fecha	Documentos	123570 ANTECEDENTES A REGISTRAR
19.9.73	3192	Figura en lista de profesores activistas y proselitistas del Dpto. de Artigas. (Fuente Oficial) (K)

FBI

JUNTA DE COMANDANTES EN JEFE 123571-2

S. I. D.

Dep. I Secc. I

Sub Secc. A/N

Ficha No. ..... Confec. .....

RAMOS BENTANCOUR HORACIO DARIO

Apellidos Nombres

FALLECIDO

* **DOCUMENTOS: C/C.** ..... **C/I.** .....

Serie No. No. Dpto.

OTROS DOC. .....

Pasaporte Lib. Enrol. etc.

NACIMIENTO: .....

Fecha Lugar

DOMICILIO: .....

Calle No. Teléf. Ciudad o Localidad

PROFESIÓN U OCUPACIÓN: .....

LUGAR: ..... **CARGO:** .....

IDEOLOGÍA POLÍTICA: ..... **CLASIFICACIÓN:** .....

DATOS COMPLEMENTARIOS .....

Est. Civil Cónyuge Hijos

.....

Otros familiares

123572-0

JUNTA DE COMANDANTES EN JEFE

S. I. D.

Dep. I Secc. I

Sub Secc. A/N

Ficha Nº Confec. 25/07/83

RAMOS (Apellidos) Hugo (Nombres)

DOCUMENTOS: C/C. ..... (Serie, Nº) C/I. ..... (Nº, Dpto.)

OTROS DOC. ..... (Pasaporte, Lib. Enrol., etc.)

NACIMIENTO: ..... (Fecha, Lugar)

DOMICILIO: ..... (Calle, Nº, Teléf., Ciudad o Localidad)

PROFESION U OCUPACION: .....

LUGAR: ..... CARGO: .....

IDEOLOGIA POLITICA: ..... CLASIFICACION: "P.C."

DATOS COMPLEMENTARIOS ..... (Est. Civil, Cónyuge, Hijos)

..... (Otros familiares)

Fecha	Documentos	123572 ANTECEDENTES A REGISTRAR TR2
25/07/83	D.26314 Pág.2079	-1971/1978.En información referente al "P.C.", obtenida por el Dpto.III/S.I.D., en éste período, se establece: Integrante del Partido Comunista. Año 1972. Integrante de la Regional 5 (Secc.10a.). del P. Comunista. EVAL.A-2 (P)

123573-8

E

Ficha confeccionada en Montevideo el 4 de marzo de 1970.

MINISTERIO DE DEFENSA NACIONAL — Dep. I — Secc. I

S. I. D. — Sub-Secc. A/N

Ficha N°..... Confec E

RAMOS LIMA (9) — Hugo

Apellidos — Nombres

DOCUMENTOS: C/C HCD 1257 (2) C/I .....

Serie — No. — N.o — Dpto.

HCD 1469 (3)

OTROS DOC.- .....

Pasaporte — Lib. Enrol. — etc.

NACIMIENTO: Edad 23 años en 1962. (4) .....

Fecha — Lugar

DOMICILIO: Itacumbú - Artigas (5) .....

Calle — N.o — Teléf. — Ciudad o Localidad

PROFESION U OCUPACION: (1) Cañero - Obrero (6) .....

LUGAR: CAINSA (7) CARGO: .....

IDEOLOGIA POLITICA Comunista (8) CLASIFICACION (MLN) Tupamaros

DATOS COMPLEMENTARIOS .....

Est. Civil — Conyuge — Hijos

.....

otros familiares

52

Fecha	Documentos	123573 ANTECEDENTES A REGISTRAR
5-I-67	77-63	Según investigaciones realizadas a fines de enero de 1966 integra la organización "Tupamaros". Indica-①
16/I/68	42-1	-Afiliado a UTAA .- ②
8/1/976	0001	- Afiliado al Partido Comunista No. 17095 el 28.2.62 (Micro film incautado a RODNEY ARISMENDI). EVAL/ B - 2 . .(0).- Indica del (3) al (9).-

SERVICIO DE INFORMACION DE DEFENSA

Dep. 1

123574-6

Confeccionado el 14 DIC. 1973 FR/

V A R I O S

FOTO

Apellidos RAMOS SENA

Nombres Hugo

Fecha de Nacimiento 31/X/949 (TREINTA y TRES) (1)

Lugar de Nacimiento

Est. Civil casado con María Rense ALVARES (2)

Cred. Cívica D.A.A. 18.099 Céd. Identidad 26.896(Treinta y Tres)

Otros Documentos

Ocupación Marinero de 2da. - Oficial albañil (3)

Padre Eugenio Agustín (4)

Madre Adiles

Domicilio Peatonal 2 No.5003 (1974)(5) Ciudad

Otros datos

S/105

FICHA COMPLEMENTARIA

F52

DOCUMENTO		123574 ANTECEDENTES
FECHA	ORIGEN	
7.IX.73	Doc.2795	20-I.969- Antecedentes por hurto.Estuvo preso en el cárcel Departamental de Treinta y Tres. Se le ve con gente de izquierda conlos cuales hace reuniones.Izquierdista. Tiene fama de mala persona.Realizo volandeadas.(SS). Evaluación B-2.
2/XI/974	Mem.(A)No. 1279/74	- Indica 1 al 5.-(Z)
		26/5/78.- Solicitud de Constancia de Habilitación para Cargos Públicos No.372/78 de la Seccional 5ta. de Policía de Montevideo.-(SS)-
31.3.82		- Se hizo Memo (A) No.617/82 para la J.P. Canelones.(SS)-

72.49/21

123575-3 Fs 1

SERVICIO DE INFORMACION DE DEFENSA

Dep. 1

Confeccionado el 21-V-1970

VARIOS

FOTO

Apellidos RAMOS LOTITO

Nombres Hugo Edgar

Fecha de Nacimiento 18 años (1968)

Lugar de Nacimiento Uruguay

Est. Civil Solterp

Cred. Cívica ..... Ced. Identidad 1°214.260

Otros Documentos

Ocupación Estudiante de Notariado y de Derecho.

Padre

Madre

Domicilio Joaquín Requena 1629 Ap.1 Ciudad Montevideo

Otros datos: 83106

FICHA COMPLEMENTARIA

DOCUMENTO		123575 ANTECEDENTES R2
Fecha	Origen	
10-VIII-968	B72-D37 Parte 116	-Detenido por manifestar contra las Medidas Prontas de Seguridad y pedrea a funcionarios policiales.

FR1

123576-1

JUNTA DE COMANDANTES EN JEFE

S. I. D.

Dep. I Secc. I

Sub Secc. A/N

Ficha Nro. ____ Confec 20.5.76

RAMOS CIDADES	Humberto
Apellidos	Nombres

DOCUMENTOS: C/C B.D.A. s/n C/I. ____

Serie Nro. Nro. Dpto.

OTROS DOC. ____

Pasaporte Lib. Enrol. etc.

NACIMIENTO: 24 años en 1968

Fecha Lugar

DOMICILIO: Hungría 3617

Calle Nro. Teléf. Ciudad o Localidad

PROFESION U OCUPACION: Aserradero - Talado

LUGAR: ____ **CARGO:** ____

IDEOLOGIA POLITICA: Communista **CLASIFICACION:** ____

DATOS COMPLEMENTARIOS: ~~M 5594~~

Est. Civil Cónyuge Hijos

Otros familiares

FS2

Fecha	Documentos	123576 ANTECEDENTES A REGISTRAR
8.1.76	0001	-Afiliado el 30.6.68 al Partido Comunista con el No.32300, (Microfilm incautado a RODNEY ARISMENDI) EVAL. B - 2.(0)

J. C. J.
Dpto. 1

123576

F 3

Apellidos RAMOS CIDADES

Nombres Humberto

Documentos: C.C.: B.D.A. s/n

Ant, Secc: A B C D E G V

☒ ☐ ☐ ☐ ☐ ☐ ☐

Secreto

123576 ANTECEDENTES

F 9

8.I.76 - Doc. 0001 - (0)

24 años(1968)-Dom: Hungría 3617-Obr. de aserradero-Af. al P.C. Nro. 32300-

SERVICIO DE INFORMACION
DE DEFENSA
Dep. 1

123577-9 Fs 1

Confeccionado el 23/5/72

VARIOS

FOTO

Apellidos RAMOS COCCORESE

Nombres HUMBERTO JOSE

Fecha de Nacimiento 35 años en 1972.

Lugar de Nacimiento

Est. Civil Casado

Cred. Cívica Céd. Identidad No. 851.504 (1).-

Otros Documentos

Ocupación Empelado de GENERAL ELECTRIC

Padre

Madre

Domicilio VILLADOLID No. 3164 Ciudad

Otros datos

CHIESA Hnos. Ltda - 8100 - 3 - 72

FICHA COMPLEMENTARIA Fs 2

DOCUMENTO		123577 ANTECEDENTES
Fecha	Origen	
19/5/72	J.P.M. (P.D.)	*En la fecha fue detenido en averiguación por la Policía.- Permanece siendo indagado en Carcel Central.- FF
21/5/72	Doc.3081 SUMI 171	Indica lo mismo que el documento J.P.M P.D (OO)
28/5/1972	D.1127 J.P.M.	-Indica lo mismo que el documento anterior.-(C.C)
31/5/1972	D.1228 J.P.M.	-Fué dejado en libertad.-(C.C)
20/6/72.	D. 1638	19/5/72. Es detenido en la intersec. de Br. Artigas y Av. Garibaldi, cuando conducía un vehículo de su propiedad, en cuyo interior se encontraba un revólver Marca Heibar Cal.38, dos cajas de proyectiles para el mismo(una vacía y otra con algunos proyec.) y algunos cartuchos Cal. 12 para escopeta. Es indagado al respecto y recupera la libertad al aclararse su situación.-(GG).- Indica: 1 .-

SERVICIO DE INFORMACION
DE DEFENSA
Dep. I

MINISTERIO DE DEFENSA NACIONAL
SERVICIO DE INFORMACION DE DEFENSA
M/F

123578-700

FS/1
. . . . . Sección
Act. Ant. Nac.
Ficha Nº [illegible]

Nombres y Apellidos: RAMOS Irene

Fecha de Nacimiento: 36 años en 1963. (1)

Lugar de Nacimiento: .....
(País - Ciudad o Localidad - etc.)

Cred. Cív.: Serie A.F.B. Nº 7378 (2) Ced. Identidad: .....

Otros documentos: .....
(Pasaporte - Libreta Enrolam. - etc.)

Domicilio: Montevideo (3) Yí 1129
(Ciudad o Localidad) (Calle) Nº Teléf.

Filiación
- Edad aparente ..... Color del Cutis .....
- Color del Cabello ..... Estatura Aproximada .....
- Complexión ..... Aspecto Social .....
- Señas particulares .....

Ficha confeccionada en Montevideo el [illegible] de abril de 1966.-

123578 F52

ACTIVIDADES

(1) **Laborales:** Profesión Empleada (4) Lugar de trabajo Municipio (5)

Cargo ..... Antigüedad .....

Otras Actividades .....

(2) **Políticas:** Ideología Comunista (6) Actuación Dirigente (ADEOM)

Antecedentes .....

Antecedentes familiares .....

(3) **Sociales:** Estado Civil ..... Religión ..... Figuración .....

Grado Instrucción ..... Lugares que frecuenta .....

(4) **Económicas:** Situación ..... Capital aprox. ..... Vehículo .....
marca y Nº

Otros datos Ingresó al Partido Comunista el 30.9.63, Carnet No. 20.233.- (8)

Datos Complementarios .....

Apreciación Personal Gral. .....

.....

.....

FICHA COMPLEMENTARIA RAMOS, Irene 323

123578

Documento		Antecedentes
Fecha	Origen	
10/VII/1965.-	75/1184.-	La reseñada hará uso de la palabra en representación de los Trabajadores municipales, en el fraterno y trascendente diálogo que mantendrán éstos con la Bancada de Ediles y Comité Ejecutivo del Frente Izquierda de Liberación, el cual se llevará a cabo en el Salón Armenio, en la Avda. Agraciada 2385.-
2/IV/1966.-	(G)"El Popular"	-Delegada de un sector del Palacio Municipal, activista gremial, dirigente de ADEOM, hace declaraciones en apoyo a la Reforma Popular.-
6-VII-966.-	77/34.-	Es firmante de un manifiesto del Frente Izquierda de Liberación, por el cual se llama a participar en la "Convención Obrera de ese Frente" que se realizará los días 9 y 10 de julio del corriente año en la Ciudad de Montevideo.-
		Es Dirigente de la Asociación de Empleados y Obreros Municipales, considerado como uno de los elementos más activistas de ese gremio.-
8-III-966.-	B-75-D323.-	En el diario "El Popular de la fecha se publica una nota que fuera enviada a Ruben RAMIREZ PANE, Embajador del Gobierno de Stroessner en nuestro País, por parte de distintas organizaciones de mujeres

.../11.

FICHA COMPLEMENTARIA

Documento		123578 Antecedentes F 5
Fecha	Origen	
///.....ñ.....,		solicitando la inmediata excarcelación de los presos políticos de Paraguay, como asimismo la amnistía general sin exclusiones para la vuelta a su país de todos los exilados políticos paraguayos. La reseñada es firmante de dicha nota.-
21 /1/67	B.75/D.948 EL POPULAR	**Participa,incluído en una nómina de dirigentes obreros y de las clases pasivas;en un acto de conmemoración en el X Aniversario de EL POPULAR que tuvo lugar en el Palcio Sud América.-**
8.I.976	0001	Figura en Microfilm incautado a RODNEY ARISMENDI.Indica del (1) al (7). EVAL. B - 2 . (0).-

DE DEFENSA

Dep. I

SERVICIO DE INFORMACION DE DEFENSA /F

T 12578

Gremios

Ficha Nº 192.

Nombres y Apellidos: RAMOS Irene

Fecha y Lugar Nac.: .....

Cred. Cív.: Serie ..... Nº ..... Ced. Identidad: .....

Otros documentos: .....
(Pasaporte - Libreta Enrolam. - etc.)

Domicilio: .....
(Ciudad o Localidad) (Calle) (Nº) (Teléf.

Profesión: .....

Cargo y Lugar: .....

Ideol. Política: ..... Actuación: Dirigente (ADEOM)

Datos Complementarios: .....

Apreciación General: .....

.....

.....

Ficha confeccionada: 11/4/66 43821

Documento		123578 Antecedentes 786
Fecha	Origen	
/4/66	El Popular	-Delegada del un sector del Palacio Municipal, activista gremial, dirigente de ADEOM, hace declaraciones en apoyo a la Reforma Popular.-
-7-66	El Popular	Firmante de un manifiesto aparecido en ese diario llamando a la participacuón de los trabajadores a la Convención Obrera del FIDEL.-

SERVICIO DE INFORMACION DE DEFENSA

Dep. 1

123579-5

FBI

Confeccionado el 4/MAR/974

V A R I O S

FOTO

Apellidos RAMOS GARCIA

Nombres Irene Josefa

Fecha de Nacimiento 10 de abril de 1927

Lugar de Nacimiento 1ra. secc. de Montevideo

Est. Civil

Cred Cívica Céd. Identidad 522.285

Otros Documentos Reg. Fotográfico No.269.317

Ocupación

Padre Francisco

Madre Josefa

Domicilio Ciudadela No.1174 Ciudad

Otros datos

88198

Imp. CHIESA Hnos. Ltda. 10.000 - 12 - 73

FICHA COMPLEMENTARIA

DOCUMENTO		123579 ANTECEDENTES F82
Fecha	Origen	
4.7.73 Eval: A -1.-	Doc.1418	- Viajó a la ciudad de Buenos Aires en la excursión realizada por CADEPAN, la cual tuvo por objeto acompañar al ex-senador Enrique ERRO a la trasmisión de mando de ese país.-(SS)-
16.7.973	75-3321	Integra la Comisión del Centro Social y Cultural Chileno- Uruguayo que se creará en nuestro país.-(J).-

JUNTA COMANDANTES EN JEFE
Dep. 1

123580-3

Confeccionado el 14.4.77

FS1

V A R I O S

FOTO

Apellidos **RAMOS BOERR**

Nombres **Irma Rosalvina**

Fecha de Nacimiento 23 o33 años en 1973(1)

Lugar de Nacimiento Uruguay(2)

Est. Civil soltera(3)

Cred. Cívica ..... Céd. Identidad **1.296.167**

Otros Documentos .....

Ocupación **Auxiliar de Enfermería.- Unidad nº 2**
Presupuestada. Enfermera Sanatorio Pachec
(4)

Padre .....

Madre .....

Domicilio **Bulevar Artigas Nº 2476 apto.202** Ciudad .....
Mariano Moreno 2615 apto.15 en 1973(5)

Otros datos .....

IMP. CHIESA Hnos. Ltda. 3.000 - 8 - 76

FICHA COMPLEMENTARIA

Fs 2

DOCUMENTO		123580 ANTECEDENTES
Fecha	Origen	
27.5.76	Doc. 0740 Eval.A-2.	"El Popular" 27.11.68-Figura como integrante del Comité de Base interno del Hospital Italiano; formula declaraciones de repudio de la Congelación de Salarios, calificandola a un verdaero "HLUFF". 1.10.73-Es detenido por personal del Dpto. Nº6 de la Policía de Montevideo. e interrogado sobre la desaparición de material quirurgicos ocurrido el 25. 9.73 en dicho Hospital. Infromación sin eval. (BB). 18/X/978.- Se hizo Memo (A) No.1477/978 para el Dpto.II del E.M.E.(SS)-
24.3.980	- - - - - -	Se contestó en Constancia de Habilitación para Cargos Públicos Nº 222/78 de la Secc. 13a. a nombre de la causante a efectos de su permanencia en Asignaciones familiares, estableciéndose que en el D-3/DNII, se registra la misma anotación que en el S.I.D.(PP).
12.10.83	31109/21	Indica idem al doc. 0740/76. Eval.A-2.Indica(1) al (5).(ME)

VARIOS

20.08.32 F3 1

JUNTA DE COMANDANTES EN JEFE
S. I. D.

123581-1

Dep. I Secc. I

Sub. Secc. A/N

Ficha N.º ..... Confec. .....

RAMOS de MARQUINO — Apellidos

Isabel — Nombres

DOCUMENTOS: C/C ..... Serie ..... N.º C/I. ..... N.º ..... Opto.

OTROS DOC. ..... Pasaporte ..... Lib. Enrol. ..... etc.

NACIMIENTO: ..... Fecha ..... Lugar

DOMICILIO: ..... Calle ..... N.º ..... Teléf. ..... Ciudad o Localidad

PROFESION U OCUPACION: .....

LUGAR: ..... CARGO: .....

IDEOLOGIA POLITICA: ..... CLASIFICACION: .....

DATOS COMPLEMENTARIOS: ..... Est.Civil ..... Cónyuge ..... Hijos

.....

Otros familiares

123581

Fecha	Documentos	ANTECEDENTES A REGISTRAR	Fs 2
05.08.82	17493	"LA MAÑANA", 04.08.82: Firma un manifiesto de adhesión al Movimiento "POR PACHECO PRESIDENTE", el cual integra. Indica ( ) ( ) (GM)(LA)	

MINISTERIO DE DEFENSA NACIONAL
SERVICIO DE INFORMACION DE DEFENSA M/F

I. 123582-9

FC1

SERVICIO DE INTELIGENCIA
División I
(Seguridad)

Sección
Act. Ant. Nac.
Ficha N.º 1170

Nombres y Apellidos: RAMOS Isidoro Beltrán.-

Fecha de Nacimiento: .....

Lugar de Nacimiento: .....
(País - Ciudad o Localidad - etc.)

Cred. Civ.: Serie ..... **N.º** ..... **Ced. Identidad:** .....

Otros documentos: .....
(Pasaporte - Libreta Enrolam. - etc.)

Foto

Domicilio: Rocha.- Barrio Pacheco. (1)
(Ciudad o Localidad) (Calle) (N.º) (Telef.)

Filiación

Edad Aparente ..... **Color del Cutis** .....

Color del Cabello ..... **Estatura Aproximada** .....

Complexión ..... **Aspecto Social** .....

Señas particulares .....

.....

1/33387

Ficha confeccionada en Montevideo **el** 12 de noviembre de 1965.-

123582

F82

ACTIVIDADES

(1) Laborales: Profesión ..... Lugar de trabajo .....

Cargo ..... Antigüedad .....

Otras Actividades .....

.....

(2) Políticas: Ideología ..... Actuación .....

Antecedentes .....

Antecedentes familiares .....

(3) Sociales: Estado Civil ..... Religión ..... Figuración .....

Grado Instrucción ..... Lugares que frecuenta .....

(4) Económicas: Situación ..... Capital aprox. ..... Vehículo .....
marca y N.o

Otros datos .....

Datos Complementarios .....

Apreciación Personal Gral. .....

.....

.....

RAMOS FICHA COMPLEMENTARIA Isidoro Beltrán.-

Documento		123582 Antecedentes FP3
Fecha	Origen	
17.VII.965	22/21	-Concurre al curso de Marxismo-Lenismo,cuyas clases son dictadas por el Profesor RUBEN OCAMPO, en el local del FIDEL.,ubicado en la calle 25 de Mayo No.188 casi Rio Branco de la ciudad de Rocha.-
15/V/1968.-	B.45/D/6	-Indica (1)

123583-7 Fs1

SERVICIO DE INFORMACION DE DEFENSA

Dep. I

Confeccionado el 3 de febrero de 1971.-

V A R I O S

FOTO

Apellidos RAMOS MEDINA

Nombres Jaime

Fecha de Nacimiento

Lugar de Nacimiento

Est. Civil

Cred. Cívica Ced Identidad 747886

Otros Documentos

Ocupación Tasador-Caja Nal. de Ahorros y Dctos.-

Padre

Madre

Domicilio Caldas 1609 Ciudad

Otros datos

FICHA COMPLEMENTARIA

F52

DOCUMENTO		123583 ANTECEDENTES
Fecha	Origen	
9-VII-968	61(4)1	-Movilizado con motivo de aplicarse el Decreto de Medidas Prontas de Seguridad.Internado en el Liceo Militar.-
5/3/983	----------	Se contestó Memo. (A) Nº 3050/82 (4a. Parte) para DINARP - (MS)

123584-5 . FR 1

SERVICIO DE INFORMACION DE DEFENSA

Dep. 1

Confeccionado el 15-V-1970

VARIOS

FOTO

Apellidos RAMOS LARROSA

Nombres Javier Gerardo

Fecha de Nacimiento 52 años (1968)

Lugar de Nacimiento Uruguay

Est. Civil: Soltero

Cred. Cívica ..... Ced. Identidad .....

Otros Documentos .....

Ocupación Vareador

Padre .....

Madre .....

Domicilio Besares 3554 Ciudad Montevideo

Otros datos: .....

SMN AMCA

FICHA COMPLEMENTARIA

DOCUMENTO		123584 ANTECEDENTES F52
Fecha	Origen	
11-X -968	B72-D37 Parte 240	-Detenido durante las Medidas Prontas de Seguridad por participar en una reunión no autorizada, llevada a cabo en el Club Norton de Bochas.-

SERVICIO DE INFORMACION
DE DEFENSA
Dep. 1

123585-2

Confeccionado el 17.8.73

FS 1

V A R I O S

F O T O

Apellidos RAMOS

Nombres Jean

Fecha de Nacimiento

Lugar de Nacimiento

Est. Civil

Cred. Cívica ..... Céd. Identidad

Otros Documentos

Ocupación

Padre

Madre

Domicilio ..... Ciudad RIVERA (1a.seccPolicial)

Otros datos

NADA

Imp. CHIESA Hnos. Ltda. 4.000 - 11 - 72

FICHA COMPLEMENTARIA

DOCUMENTO		ANTECEDENTES
Fecha	Origen	123585
L6,XII.72	Doc.4101	Figuranen una relación de personas simpatizantes del Frente Amplio del dpto.de Rivera.(SS)

MINISTERIO DE DEFENSA NACIONAL
S. I. D.

123586-0

Dep. 1 PE

Sub-Sec. A/N

Ficha Nº..... Confec. 10/4/73

RAMOS ..... Jesús .....
Apellidos Nombres

DOCUMENTOS: C/C. ..... C/I. .....
Serie Nro. Nro. Dpto.

OTROS DOC. .....
Pasaporte Lib. Enrol. etc.

NACIMIENTO: .....
Fecha Lugar

DOMICILIO: F. X TRES .....
Calle Nro. Teléf. Ciudad o Localidad

PROFESION U OCUPACION: .....

LUGAR: ..... CARGO: .....

IDEOLOGIA POLITICA: ..... CLASIFICACION: .....

DATOS COMPLEMENTARIOS: .....
Est. Civil Cónyuge Hijos

.....
Otros familiares

Fecha	Documentos	123586 ANTECEDENTES A REGISTRAR	Fs 2
1962	Lista 4190 U.P.	-32° Titular a la Junta Dptal. de Treinta y Tres.-	
7/8/1972	D.2343 Actas.	-Mencionado en las declaraciones de MANUEL TOLEDO y JUAN SIXTO CABRERA entre los primeros organizadores del UTAA; y como quienes trabajan entre los arroceros.-(J).- UVAL. A - 1	
5/4/973	D.674	-Es liberado el 23/5/972 del Bn.I.10. De acuerdo a lo dispuesto por el Jefe del Bn.I.10.-(J).-	
12.6.79	- - - - -	Se contestó en Memo. (A) Nº 1127/79 para la ESEDENA.(TP)	

VARIOS 22.06.82

JUNTA DE COMANDANTES EN JEFE

S. I. D. 123587-8

Dep. I Secc. I

Sub Secc. A/N

Ficha Nº ..... Confec. 5/1

Portillo (1)

RAMOS DE LEON de PORTILLO — Apellidos

Ida Ruby o — Nombres

DOCUMENTOS: C/C ..... (Serie / Nº) C/I. ..... (Nº / Dpto.)

OTROS DOC. ..... (Pasaporte / Lib. Enrol. / etc.)

NACIMIENTO: ..... (Fecha / Lugar)

DOMICILIO: ..... (Calle / Nº / Teléf. / Ciudad o Localidad)

PROFESION U OCUPACION: .....

LUGAR: ..... CARGO: .....

IDEOLOGIA POLITICA: ..... CLASIFICACION: .....

DATOS COMPLEMENTARIOS: ..... (Est. Civil / Cónyuge / Hijos)

..... (Otros familiares)

166825

Fecha	Documentos	123587 ANTECEDENTES A REGISTRAR Fs 2
11.06.82	15.860	Autorizasele expedir o renovar pasarporte en el Consulado Uruguayo en Río de Janeiro..Eval: A-1.- Indica ( )( ) ( ) (LA) (VL) (M) (GM)
27.05.82	N316	Idem A 507. N860/82. Indice (1)
26.4.83	20727/48	-16.4.82: Reitera ante el Consulado uruguayo en Río de Janeiro, la petición de pasaporte , ante la necesidad de viajar en los primeros días de junio/82.- Eval.A-1 (Y)

123588-6

FBI

JUNTA DE COMANDANTES EN JEFE

S. I. D.

Dep. I Secc. I

Sub Secc. A/N

Ficha Nro. ____ Confec. 20.5.76

RAMOS (Apellidos) Ignacio (Nombres)

DOCUMENTOS: C/C B.U.A.6273 (Serie / Nro.) C/I. ____ (Nro. / Dpto.)

OTROS DOC. ____ (Pasaporte / Lib. Enrol. / etc.)

NACIMIENTO: 45 años en 1966 (Fecha / Lugar)

DOMICILIO: Cont.Lindoro Forteza 2847/57 (Calle / Nro. / Teléf. / Ciudad o Localidad)

PROFESION U OCUPACION: ____

LUGAR: RAUL CLERC CARGO: ____

IDEOLOGIA POLITICA: Comunista CLASIFICACION: ____

DATOS COMPLEMENTARIOS: ____ (Est. Civil / Cónyuge / Hijos)

Otros familiares

FR

Fecha	Documentos	123588 ANTECEDENTES A REGISTRAR
8.1.76	0001	-Afiliado el 29.10.66 al Partido Comunista con el No.26124, (Microfilm incautado a RODNEY ARISMENDI) EVAL. B - 2. (O)

J. C. J.
Dpto. 1

123588 153

Apellidos RAMOS

Nombres Ignacio

Documentos: C.C.: B.U.A. 6273

Ant, Secc: A B C D E G V

☒ ☐ ☐ ☐ ☐ ☐ ☐

Secreto

123588 ANTECEDENTES

8.I.76 - Doc.0001 - (0)

45 años(1966)-Dom: Lindoro Forteza 2847-Af. al P.C. Nro. 26124-

FSH

JUNTA DE COMANDANTES EN JEFE
S. I. D.

123589-4

Dep. I Secc. I
Sub Secc. A/N
Ficha No. ..... Confec. .....

RAMOS ..... JESUS A .....
Apellidos Nombres

NO SE UBICO CARATULA AL MICRO-FILMAR.

DOCUMENTOS: C/C. ..... **C/I.** .....
Serie No. No. Dpto.

OTROS DOC. .....
Pasaporte Lib. Enrol. etc.

NACIMIENTO: .....
Fecha Lugar

DOMICILIO: .....
Calle No. Teléf. Ciudad o Localidad

PROFESIÓN U OCUPACIÓN: .....

LUGAR: ..... **CARGO:** .....

IDEOLOGÍA POLÍTICA: ..... **CLASIFICACIÓN:** .....

DATOS COMPLEMENTARIOS .....
Est. Civil Cónyuge Hijos

.....
Otros familiares

123590-2

TS/1

JUNTA DE COMANDANTES EN JEFE

S. I. D.

Dep. I Secc. I

Sub Secc. A/N

Ficha Nro. ____ Confec. 20.5.76

RAMOS FERNANDEZ	Jorge
Apellidos	Nombres

DOCUMENTOS: C/C A.D.A. 4485 (Serie / Nro.) C/I. ____ (Nro. / Dpto.)

OTROS DOC. ____ (Pasaporte / Lib. Enrol. / etc.)

NACIMIENTO: 24 años en 1967 (Fecha / Lugar)

DOMICILIO: Brecha 567 (Calle / Nro. / Teléf. / Ciudad o Localidad)

PROFESION U OCUPACION: Mecánico

LUGAR: Transporte Marítimo CARGO: ____

IDEOLOGIA POLITICA: Comunista CLASIFICACION: ____

DATOS COMPLEMENTARIOS: ____ (Est. Civil / Cónyuge / Hijos)

Otros familiares

FR2

Fecha	Documentos	123590 ANTECEDENTES A REGISTRAR
8.1.76	0001	-Afiliado el 26.3.67 al Partido Comunista con el No.26928, (Microfilm incautado a RODNEY ARISMENDI) EVAL. B - 2. (0)
	26.6.82	Memo(A)Nº1381/82 para el MSP.(i).

J. C. J. 123590

Opto. 1

Apellidos RAMOS FERNANDEZ

Nombres Jorge

Documentos: C.C. : A.D.A. 4485

Ant, Secc: A B C D E G V

☒ ☐ ☐ ☐ ☐ ☐ ☐

Secreto

123590 **ANTECEDENTES** Tg 4

8.I.76 - Doc.0001 - (0)

24 años(1967)-Dom: Brecha 567-Mecánico- Af. al P.C. Nro. 26928-

123591-0 #1

JUNTA DE COMANDANTES EN JEFE

S. I. D. VARIOS

Dep. I Secc. I

Sub Secc. A/N

Ficha Nº ..... Confec. 4.3.83

RAIOS — Apellidos

Jorge — Nombres

DOCUMENTOS: C/C. ..... Serie Nº — **C/I.** 1.015.032 Nº Dpto.

OTROS DOC. ..... Pasaporte Lib. Enrol. etc.

NACIMIENTO: ..... Fecha Lugar

DOMICILIO: Aljabas 4074 — Calle Nº Teléf. Ciudad o Localidad

PROFESION U OCUPACION: Integrante del Grupo Teatral "LA RUEDA"

LUGAR: ..... **CARGO:** .....

IDEOLOGIA POLITICA: ..... **CLASIFICACION:** .....

DATOS COMPLEMENTARIOS ..... Est. Civil Cónyuge Hijos

..... Otros familiares

Fecha	Documentos	123591 ANTECEDENTES A REGISTRAR Fe2
4.3.83	24o24/83 Pag. 006 (84)	Tomó parte, como integrante de su grupo teatral, del "2do. Encuentro de Teatro Barrial", llevado a cabó los días 6, 7 y 8 de agosto de 1982, en el local del Teatro "La Tierrita", sito en la calle Luis Batlle Berres y Cañas. Es de destacar e.. que el mencionado "Encuentro" fue organizado por la Coordinadora de Teatro de Barrios de Montevideo.Eval.B-2.(ME)

JUNTA COMANDANTES EN JEFE
Dep. 1

123592-8 Confeccionado el 20 OCT. 1976

V A R I O S

FOTO

Apellidos RAMOS

Nombres Jorge

Fecha de Nacimiento

Lugar de Nacimiento

Est. Civil

Cred Cívica ..... Céd. Identidad .....

Otros Documentos

Ocupación Funcionario Municipal - I.M.M.-

Padre

Madre

Domicilio ..... Ciudad .....

Otros datos

IMP. CHIESA Hnos. Ltda. 3.000 - 5 - 76

FICHA COMPLEMENTARIA 182.

DOCUMENTO		123592 ANTECEDENTES
Fecha	Origen	
3.5.75	DOC.980	- Figura en una relación de funcionarios de la I.M.M. que colaboran eficasmente con los comunistas:Rubín MORELLI. Eduardo BENTA COUR, Nelson MATO LUISI. De ideología Socialista(Sector ERBO), actualmente recidiendo en Bs.As. Catalógado como Pro-Tupamaro-(SS) EVAL: F- 6.-

123593-6

JUNTA DE COMANDANTES EN JEFE

S. I. D.

Dep. I Fs 1 Secc. 1

Sub Secc. A/N

Ficha Nro. ____ Confec 7.9.78

RAMOS AQUINO — Apellidos

Jorge — Nombres

DOCUMENTOS: C/C ____ Serie ____ Nro. C/I. ____ Nro. ____ Dpto.

OTROS DOC. ____ Pasaporte ____ Lib. Enrol. ____ etc.

NACIMIENTO: 29 años (1969).- Fecha ____ Lugar

DOMICILIO: Proyectada Const. y Haedo — Calle ____ Nro. ____ Teléf. Dpto. Rivera.- Ciudad o Localidad

PROFESION U OCUPACION: Mimbrero

LUGAR: ____ CARGO: ____

IDEOLOGIA POLITICA: ____ CLASIFICACION: ____

DATOS COMPLEMENTARIOS: ____ Est. Civil ____ Cónyuge ____ Hijos

[redacted] Otros familiares

Fecha	Documentos	123593 ANTECEDENTES A REGISTRAR 782
31.5.76	Doc.0754	-Afiliado al Partido Comunista con el Nro. 39665, fecha ingreso:15.8.69; presentado por: Delibio ALENCASTRO y Alcides VAZ, seccional: Quintas al Norte Rivera.- Eval: B-1 (M).-
	26.6.82	Memo(A)Nº1381/82 para el MSP.-(i).

123594-4

JUNTA DE COMANDANTES EN JEFE

S. I. D.

Dep. I Sect. I

Sub Secc. A/N

Ficha Nro. ____ Confec 20.5.76

RAMOS GORO — Apellidos

Jorge — Nombres

DOCUMENTOS: C/C B.J.A.14500 — Serie / Nro. — C/I. ____ Nro. / Dpto.

OTROS DOC. ____ Pasaporte / Lib. Enrol. / etc.

NACIMIENTO: 29 años en 1969 — Fecha / Lugar

DOMICILIO: Bella Vista 1649 ap.4 — Calle / Nro. / Teléf. / Ciudad o Localidad

PROFESION U OCUPACION: Electricista

LUGAR: Municipio **CARGO:** ____

IDEOLOGIA POLITICA: Comunista **CLASIFICACION:** ____

DATOS COMPLEMENTARIOS: ____ Est. Civil / Conyuge / Hijos

Otros familiares

F82

Fecha	Documentos	123594 ANTECEDENTES A REGISTRAR
8.1.976	0001	-Afiliado al Partido Comunista el 20.3.69 con el No.37239, (Microfilm incautado a RODNEY ARISMENDI) EVAL. B - 2. (O)
	26.6.82	Memo(A)Nº1381/82 para el MSP.-(i).-

J. C. J. 123594 453

. Dpto. 1

Apellidos RAMOS GORO

Nombres Jorge

Documentos: C.C.: B.J.A. 14500

Ant, Secc: A B C D E G V

☒ ☐ ☐ ☐ ☐ ☐ ☐

Secreto

123594 **ANTECEDENTES** FS 4

8.I.76 - Doc.0001 - (0)

29 años(1969)-Dom: Bella Vista 1659-Electricista municipal-Af. al P.C. Nro. 37239-

SERVICIO DE INFORMACION
DE DEFENSA
Dep. 1

123595-1 Confeccionado el 11 OCT. 1973 JB 1

VARIOS

FOTO

Apellidos RAMOS SPADEA

Nombres Jorge

Fecha de Nacimiento

Lugar de Nacimiento

Est. Civil

Cred. Civica Céd. Identidad 775.967

Otros Documentos

Ocupación

Padre

Madre

Domicilio Marcelino Sosa 2612. Ciudad

Otros datos

93137

FICHA COMPLEMENTARIA

DOCUMENTO		123595 ANTECEDENTES T82
FECHA	ORIGEN	
12.7.72	Doc.1987	- Dicha persona visito al extremista SURRA SPADEA José Ernesto.-(SS)- Eval. A-2.-

JUNTA DE COMANDANTES EN JEFE 123596-9

S. I. D.

DEP. I SECC. I

SUB SECC. XXX

FICHA Nº ..... CONFEC. 2.6.82

RAMOS — Apellidos

Jorge Abelardo — Nombres

DOCUMENTOS: C/C ..... Nº ..... Dpto. C/I. ..... Serie ..... Nº

OTROS DOC. ..... Pasaporte ..... Lí. Enrol ..... etc.

NACIMIENTO: ..... Fecha ..... Argentina Lugar

DOMICILIO: ..... Calle ..... Nº ..... Teléf. ..... Ciudad o Localidad

PROFESION U OCUPACION: Profesor

LUGAR: ..... CARGO: .....

IDEOLOGIA POLITICA: ..... CLASIFICACION: .....

DATOS COMPLEMENTARIOS: ..... Est. Civil ..... Cónyuge ..... Hijos

..... Otros familiares

FECHA	DOCUMENTOS	123596 ANTECEDENTES A REGISTRAR Fe 2
31.5.82	15435/PD	-29.5.82.-Integró conjuntamente con José DE TORRES, Washington REYES ABADIE y el Dr.WILLIMAN un panel en una Conferencia realizada en la Iglesia Tierra Santa sobre "Las Malvinas, sus derivaciones históricas, Uruguay y el proceso de integración Latinoamericana". En su disertación analizó una serie de factores los cuales han dado margen para que el presente conflicto anglo-argentino halla adquirido ribetes considerables. Expresó que es la intención de EE.UU. junto a G.Bretaña de hacer de las Malvinas un estado independiente con el fin de lograr, en el marco de la OEA la instalación de una Base Militar para bien de obtener el control interocéanico por parte de los EE.UU.. Destacó asimismo que existen pruebas de la vinculación económica sobre los capitales en dichas islas por parte de la Primera Ministro británica Margharet Thatcher a través de su esposo, quién dijo es, principal accionista de la Compañía que domina las islas. Al finalizar resaltó la integración americanista que unen los países que la componen contando éstos con sus propias ideas, ya que si estos quieren una izquierda ésta será nacionalista o si prefieren un Socialismo Interamericano ésta será pensado por todos los países de América.Eval:A-1.(TT)

Imp. Nacional 1933/79

123596 153

FECHA	DOCUMENTOS	RAMOS Jorge Abelardo ANTECEDENTES A REGISTRAR
12.1.83	22525/82	24.11.83-Firmó junto a otros hombres públicos argentinos una carta dirigida a nuestro Presidente de la República, reclamando "por la libertad de todos los presos políticos, gremiales y sociales, por la plena libertad de expresión y por la organización de todos los partidos políticos uruguayos, incluyendo a la "Comisión Nacional de Ciudadanos por el Voto en Blanco".Cabe agregar que la adhesión de éstas personas fue lograda por la "Comisión de uruguayos residentes en la Argentina por el Voto en Blanco", la cual creó una mesa redonda donde se trataron varios temas, entre otros el de la detención e irregular proceso de excepción seguido contra los ciudadanos uruguayos TERRA GALLINAL Horacio, Rodolfo SALDAIN y Carlos PITA, por las futuras Elecciones Internas en nuestro país, de la clausura de la Revista "OPCION", etc.Eval:B-2.-(M).-

SERVICIO DE INFORMACION DE DEFENSA

Dep. 1

AN 123597-7 AN

Confeccionado el 20-V-1970

FOTO

Apellidos RAMOS PEREYRA

Nombres Jorge Juan

Fecha de Nacimiento 22 años (1968)

Lugar de Nacimiento Uruguay

Est. Civil Soltero

Cred. Cívica ..... Ced. Identidad .....

Otros Documentos .....

Ocupación Aprendiz mecánico de SADAR.

Padre .....

Madre .....

Domicilio Yuquerí 460 (Santiago Vázquez) Ciudad Montevideo

Otros datos: .....

FICHA COMPLEMENTARIA

DOCUMENTO		123597 ANTECEDENTES
Fecha	Origen	
3-XII-968	B72-D37 Parte 346	-Detenido durante las Medidas Prontas de Seguridad por incitar al personal de Frank Surgey a realizar paros parciales.-
3/XII/968	33/98	-Figura en una relación de detenidos civiles alojados en el Grupo de Artillería N°5.-
8.1.976	Doc.0001	-Afiliado al 19.12.67 al Partido Comunista con el No.29995 (Microfilm incautado a RODNEY ARISMENDI) EVAL. B - 2. (O)

J. C. J.
Dpto. 1

123597 F53

Apellidos RAMOS

Nombres Jorge

Documentos: 21 años(1967)-Dom: Yuquerí 460-Est. de Mecanica-Af. al P.C. Nro. 29995-

Ant, Secc: A B C D E G V

☐ ☐ ☐ ☐ ☐ ☐ ☐

Secreto

123597 ANTECEDENTES

Doc. 0001 de fecha 8.1.76 -qq-Ev.:B-2.-

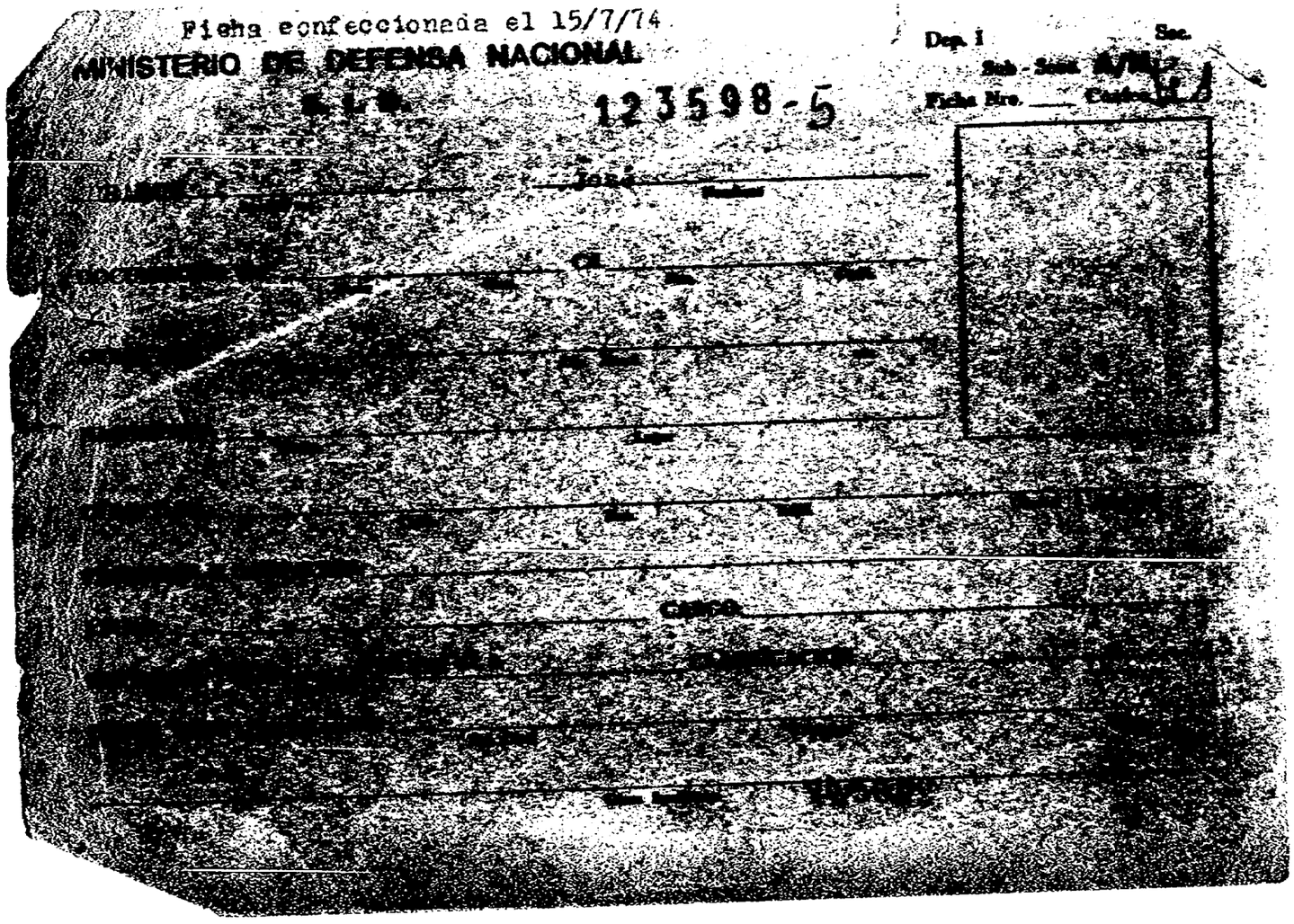

Ficha confeccionada el 15/7/74

MINISTERIO DE DEFENSA NACIONAL

S. I. D.

123598-5

Dep. I Sec.

Sub-Secc. A/M

Ficha Nro. ____ Cantidad

José

Nombre

Cl.

CARGO

Documentos	ANTECEDENTES A REGISTRAR
	123598 132
[illegible]	Su nombre aparece en una lista de contribuyentes de la UJ. de la ciudad de Nueva Helvecia.(VT) [illegible]
[illegible]	Contribuyente de la UJC de Nueva Helvecia, colaborando con [illegible] anual: $100.oo. Ev-2-1. (T).-
	[illegible] por Mem.(A) No. 2534 para el Consejo del Niño.- (U)
	[illegible] por Memo(A)Nº1579/79 para la J.P.de Rio Negro. (I).

JUNTA DE COMANDANTES EN JEFE 123599-3

S. I. D.

Dep. I FB1 Secc. I

Sub Secc. A/N

Ficha N.°..... Confec 8.8.83

RAMOS José

Apellidos Nombres

DOCUMENTOS: C/C. ..... C/I. .....

Serie N.° N.° Dpto.

OTROS DOC. .....

Pasaporte Lib. Enrol. etc

NACIMIENTO: .....

Fecha lugar

DOMICILIO: .....

Calle N.° Teléf. Ciudad o localidad

PROFESION U OCUPACION: .....

LUGAR: ..... CARGO: .....

IDEOLOGIA POLITICA: ..... CLASIFICACION: P.C.

DATOS COMPLEMENTARIOS: .....

Est. Civil Cónyuge Hijos

.....

Otros familiares

Fecha	Documentos	123599 ANTECEDENTES A REGISTRAR	F32
8.8.83	26314/ 2728	-1971/1978:En información referente al P.C. obtenida por el Depto.III/S.I.D. en éste período,el causante figura en la misma sin aportar otros datos. Eval A-2 (BR)*-	

123600-9 B1

JUNTA DE COMANDANTES EN JEFE

S. I. D.

Dep. I Secc. I

Sub Secc. A/N

Ficha Nro. _____ Confec._____

RAMOS PARADA — Apellidos

José Carlos — Nombres

DOCUMENTOS: C/C _____ (Serie / Nro.) C/I. _____ (Nro. / Dpto.)

OTROS DOC. _____ (Pasaporte / Lib. Enrol. / etc.)

NACIMIENTO: 23 años en 1968 (Fecha / Lugar)

DOMICILIO: Millán 2923 (Calle / Nro. / Teléf. / Ciudad o Localidad)

PROFESION U OCUPACION: Construcción

LUGAR: REINALDO FERRARO CARGO: _____

IDEOLOGIA POLITICA: Comunista CLASIFICACION: _____

DATOS COMPLEMENTARIOS: _____ (Est. Civil / Conyuge / Hijos)

Otros familiares

FH2

Fecha	Documentos	123600 ANTECEDENTES A REGISTRAR
8.1.76	0001	-Afiliado el 23.5.68 al Partido Comunista con el No.31455, (Microfilm incautado a RODNEY ARISMENDI) EVAL. B - 2. (O)

J. C. J.
Dpto. 1

123600 FJS

Apellidos RAMOS PARADA

Nombres José Carlos

Documentos: 26 años(1968)-Dom: Millán 2923-Obr. de la construcción-Af. al P.C. Nro.31455

Ant, Secc: A ☐ B ☐ C ☐ D ☐ E ☐ G ☐ V ☐

Secreto

12360 ANTECEDENTES 54

Doc. 0001 de fecha 8.1.76 -qq-Ev.:B-2.-

SERVICIO DE INTELIGENCIA
División I
(Seguridad)

MINISTERIO DE DEFENSA NACIONAL IVI
SERVICIO DE INFORMACIONES DE FUERZA / F

[redacted]

Sección «G»
Gremios
Ficha N.: [redacted] 1.
T 5

123600

Nombres y Apellidos: RAMOS PARADA José Carlos ③

Foto

Fecha y Lugar Nac.: 23 años en 1968 ⑦

Cred. Civ.: Serie ..... N.º ..... Ced. Identidad: .....

Otros documentos: .....
(Pasaporte - Libreta Enrolam. - etc.)

Domicilio: Millán ⑨ 2923
(Ciudad o Localidad) (Calle) (N.º) (Telef.)

Profesión: Obrero de la Construcción ④

Cargo y Lugar: REINALDO FERRARO ⑤

Ideol. Política: Comunista ⑥ Actuación: .....

Datos Complementarios: .....

Apreciación General: .....

45831

Ficha confeccionada: 18 de Octubre de 1965

Documento		123600 Antecedentes
Fecha	Origen	
6-4 /97.		Secretario General del Comité sindical del SUNCA para luchar contra la carestía de la vida Intrgrante de las autoridades del SUNCA.-
6-4 -57-	III-Gl-Ast-Doc3	Secretario General del Comité Sindical del Barrio Jardines del Hipódromo del Sindicato Unico Nacional de la construcción y Anexos (SUNCA)
8.1.76	Doc.0001	-Afiliado al Partido Comunista con el No.31455, (Microfilm incautado a RODNEY ARISMENDI).Indica del (1) al (7). EVAL. B - 2. (0)

JUNTA DE COMANDANTES EN JEFE 123601-7 Dep. I F1 Secc. I

S. I. D. Sub Secc. A/N.

Ficha Nº ..... Confec. 1.2.80

RAMOS INTHAMOUSSO (Apellidos) José Eduardo María (Nombres)

DOCUMENTOS: C/C A.P.B. 8245 (Serie / Nº) C/I. 1.291.055 (Nº / Dpto.)

OTROS DOC. ..... (Pasaporte / Lib. Enrol. / etc.)

NACIMIENTO: 18.2.953-Tacuarembo- (Fecha / Lugar)

DOMICILIO: Vázquez 1145 P.2 en 1969.- 1969/76 Andrés Martinez Trueba 1145 (Calle / Nº / Teléf. / Ciudad o Localidad)
Ap. 201.- 1976 Avda. J. Suarez 2892 Apto. 505.

PROFESION U OCUPACION: Est. de Medicina

LUGAR: ..... CARGO: .....

IDEOLOGIA POLITICA: ..... CLASIFICACION: .....

DATOS COMPLEMENTARIOS: Casado (Est. Civil / Cónyuge / Hijos)

Hijo de Alfonso y Juana E lena (Otros familiares) [illegible]

Fecha	Documentos	123601 ANTECEDENTES A REGISTRAR f 52
3.4.79	DNII	- 3.6.69- Detenido en las inmediaciones del I.A.V.A. por promover desórdenes.- Entregado a sus padres por orden del Sr. Juez de Menores.- - Según Constancia de Hab. Nº 860/79 de laSecc. 6ta. de Montevideo.- (C)

Imp. Nacional 716/79

SERVICIO DE INFORMACION DE DEFENSA
Dep. I

MINISTERIO DE DEFENSA NACIONAL
SERVICIO DE INFORMACION DE DEFENSA

M / F

I. A. e. 123602-5

FS/1 ..... Sección
Act. Ant. Nac.
Ficha Nº [redacted]

VARIOS

FOTO

Nombres y Apellidos: **RAMOS** FERRAZ(2)
José E.uromir(1)

Fecha de Nacimiento: 49 años(1983)(4)

Lugar de Nacimiento: Uruguay(3)
(País _ Ciudad o Localidad - etc.)

Cred. Cív.: Serie ..... Nº ..... Ced. Identidad: 11934(5)

Otros documentos: .....
(Pasaporte - Libreta Enrolam. - etc.)

Domicilio: 13 de Julio 214 Apto. 1.(1983)Tacuarembó(6)
(Ciudad o Localidad) (Calle) Nº Teléf.

Filiación

Edad aparente ..... Color del Cutis .....

Color del Cabello ..... Estatura Aproximada .....

Complexión ..... Aspecto Social .....

Señas particulares .....

.....

Ficha confeccionada en Montevideo el 5 de octubre de 1966

123602

Fs2

Banco de Crédito

ACTIVIDADES

(1) **Laborales:** Profesión ..... Lugar de trabajo **Banco Comercial Tacuembó** (7)

Cargo ~~Gerente~~(8) (1983) ..... Antigüedad .....

Otras Actividades .....

.....

(2) **Políticas:** Ideología **Izquierdista** ..... Actuación **ACTIVISTA** .....

Antecedentes .....

Antecedentes familiares .....

(3) **Sociales:** Estado Civil Casado(9) ..... Religión ..... Figuración .....

Grado Instrucción ..... Lugares que frecuenta .....

(4) **Económicas:** Situación ..... Capital aprox. ..... Vehículo .....
marca y Nº

Otros datos .....

Datos Complementarios .....

Apreciación Personal Gral. .....

.....

.....

RAMOS
José E.

FICHA COMPLEMENTARIA

123602

Documento		Antecedentes FS
Fecha	Origen	
22/III/966	B-77-D-67	-Figura en una relación de personas a las cuales se les sindican como elementos de ideología Izquierdistas (Activista) del Departamento de Tacuarembó. En este informe se da cuenta ademas que pertenece el personal del Banco Comercial.-
1962	Lista 4190 U.P.	-29° Titular a la Junta Departamental de Tacuarembó.-
31.10.83	31660/1 al 3 6 y 7	Acta de fecha 1.10.83 por haberse tomado en el Banco del cual es gerente medidas de protesta por parte del personal, consistente en 10 minutos de silencio realizado el día 16.9.83 y el uso de brazaletes con la inscripción: "Por un sueldo digno", no habiendo tomado medidas dado que era una protesta realizada a nivel general. Eval: A-1 (CC) Con fecha 19.9.83 se le había labrado acta donde fue interrogado respecto a los hechos en cuestión. Eval: A -1 (CC) Ind. 1 al 9

123603-3

E fb1

MINISTERIO DE DEFENSA NACIONAL
S. I. D.

Dep. 1 Secc. I
Sub-Secc. A/N
Ficha Nro. ..... Confec. 16.10.72

[redacted] MARDI Apellidos — JOSE FELIPE Nombres

DOCUMENTOS: C/C. ..... Serie ..... Nro. C/I. ..... Nro. ..... Dpto.

OTROS DOC. ..... Pasaporte ..... Lib. Enrol. ..... etc.

NACIMIENTO: 35 años 1972. Fecha ..... Lugar

DOMICILIO: ..... Calle ..... Nro. ..... Teléf. ..... Ciudad o Localidad

PROFESION U OCUPACION: Industrial

LUGAR: ..... CARGO: .....

IDEOLOGIA POLITICA: ..... CLASIFICACION: [illegible]

DATOS COMPLEMENTARIOS: Casado Est. Civil ..... Conyuge ..... Hijos

..... Otros familiares

Fecha	Documentos	123603 ANTECEDENTES A REGISTRAR FSC
30.8.72 JPM PM	3360	Extremista detenido junto a otras personas en procedimientos llevados a cabo en Montevideo.(DD).

123604-1

F 1

SERVICIO DE INFORMACION
DE DEFENSA
Dep. 1

V A R I O S

Confeccionado el 8/7/ 73

FOTO

Apellidos RAMOS ALVEZ

Nombres José Horacio

Fecha de Nacimiento 3 de marzo de 1951

Lugar de Nacimiento oriental

Est. Civil soltero

Cred. Cívica ..... Céd. Identidad 1.430.554.-

Otros Documentos .....

Ocupación .....

Padre .....

Madre .....

Domicilio Cap. Villa de Moros 2562 Ciudad .....

Otros datos .....

Imp. CHIESA Hnos. Ltda. 4.000 - 11 - 72

FICHA COMPLEMENTARIA

DOCUMENTO		123604 ANTECEDENTES F 2
Fecha	Origen	
29/VI/73	D. 1336	- Figura en una nómina de reclusos excarcelados el día 20 de los corrientes, según lo dispuesto por el Sr. Ministro del Interior. (GG).-

SERVICIO DE INFORMACION
DE DEFENSA
Dep. 1

123605-8

Confeccionado el 9.5.73 Fs 1

V A R I O S

FOTO

Apellidos RAMOS

Nombres Jose Leonardo

Fecha de Nacimiento

Lugar de Nacimiento

Est. Civil

Cred. Cívica Céd. Identidad

Otros Documentos

Ocupación

Padre

Madre

Domicilio Ciudad

Otros datos

Imp. CHIESA Hnos. Ltda. 4.000 - 11 - 72

FICHA COMPLEMENTARIA

DOCUMENTO		123605 ANTECEDENTES
Fecha	Origen	
1971.	Lista 1808	Candidato en el 14.lugar a la Junta Departamental por el dpto.de Paysandú sub lema Frente del Pueblo(SS)

SERVICIO DE INFORMACION DE DEFENSA
División I

MINISTERIO DE DEFENSA NACIONAL
SERVICIO DE INFORMACION DE DEFENSA
M/F
123606-6

.....Sección
Act. Ant. Nac.
Ficha Nº ~~1225~~

Nombres y Apellidos: RAMOS, José María

Fecha de Nacimiento:

Lugar de Nacimiento:
(País - Ciudad o Localidad - etc.)

Cred. Civ.: Serie ..... Nº ..... Ced. Identidad:

Otros documentos:
(Pasaporte - Libreta Enrolam. - etc.)

FOTO

Domicilio:
(Ciudad o Localidad) (Calle) Nº Telef.

Filiación
- Edad Aparente ..... Color del Cutis
- Color del Cabello ..... Estatura Aproximada
- Complexión ..... Aspecto Social
- Señas particulares

Ficha confeccionada en Montevideo el 15 defebrero de 1966

123606

F52

ACTIVIDADES

(1) **Laborales:** Profesión ..... Lugar de trabajo .....

Cargo ..... Antigüedad .....

Otras Actividades .....

.....

(2) **Políticas:** Ideología ..... Actuación .....

Antecedentes .....

Antecedentes familiares .....

(3) **Sociales:** Estado Civil ..... Religión ..... Figuración .....

Grado Instrucción ..... Lugares que frecuenta .....

(4) **Económicas:** Situación ..... Capital aprox. ..... Vehículo .....
marca y Nº

Otros datos .....

Datos Complementarios .....

Apreciación Personal Gral. .....

.....

.....

FICHA COMPLEMENTARIA

Documento		123606 Antecedentes
Fecha	Origen	
28/I/66	75/I	-Con motivo de cumplir el diario "El Popular" el XX aniversario, firma una carta abierta dirigida a los trabjadores, dirigentes y personalidades sindicales y populares, en la cual hace un llamamiento en adhesion del homenaje al diario de referencia que se realzara en el Palacio de Sud America el 11 de febrero del corriente año.-

SERVICIO DE INFORMACION
DE DEFENSA
Dep. 1

123607-4 Confeccionado el 14 OCT 19[illegible] F1

V A R I O S

F O T O

Apellidos RAMOS BERRO

Nombres José María

Fecha de Nacimiento

Lugar de Nacimiento

Est. Civil

Cred. Cívica Céd. Identidad 1.136.141

Ctros Documentos

Ocupación

Padre

Madre

Domicilio ~~Agaces~~ 3534 Ciudad

Otros datos

FICHA COMPLEMENTARIA

DOCUMENTO		123607 ANTECEDENTES B2
FECHA	ORIGEN	
12.7.72	Doc.1987 Eval A-2	Dicha persona visito al extremista RAMOS FILIPPINI Manuel Antonio.-(SS)-

MINISTERIO DE DEFENSA NACIONAL

S. I. D.

123608-2

Dep. I Secc. I

Sub-Secc. A/N

Ficha Nº ..... Confec. .....

RAMOS FERREIRA — José Pedro.-

Apellidos — Nombres

DOCUMENTOS: C|C ..... C|I .....

Serie Nº Nº Dpto.

OTROS DOC.: .....

Pasaporte Lib. Enrol. etc.

NACIMIENTO: .....

Fecha Lugar

DOMICILIO: ..... (1) MALDONADO

Calle Nº Telef. Ciudad o Localidad

PROFESION U OCUPACION: .....

LUGAR: ..... CARGO .....

IDEOLOGIA POLITICA (2) Comunista.- CLASIFICACION .....

DATOS COMPLEMENTARIOS .....

Est. Civil Conyuge Hijos

.....

otros familiares

Ficha confeccionad a el 16 de setiembre de 1969.-

FECHA	DOCUMENTOS	123608 ANTECEDENTES A REGISTRAR	82
10-IX 1967.	77-106.	Indice ① ② .-	

123609-0

FR1

JUNTA DE COMANDANTES EN JEFE

S. I. D.

Dep. I Secc. I

Sub Secc. A/N

Ficha Nro. ____ Confec. 20.5.76

RAMOS VAZ — Apellidos

José Wildemar — Nombres

DOCUMENTOS: C/C ____ (Serie / Nro.) C/I. ____ (Nro. / Dpto.)

OTROS DOC. ____ (Pasaporte / Lib. Enrol. / etc.)

NACIMIENTO: 18 años en 1967 (Fecha / Lugar)

DOMICILIO: Cno. Instrucciones 1078 (Calle / Nro. / Teléf. / Ciudad o Localidad)

PROFESION U OCUPACION: Balancinero

LUGAR: Metalúrgica BALALI CARGO: ____

IDEOLOGIA POLITICA: Comunista CLASIFICACION: ____

DATOS COMPLEMENTARIOS: ____ (Est. Civil / Hijos)

____ (Otros familiares)

Fl

Fecha	Documentos	123609 ANTECEDENTES A REGISTRAR
8.1.76	D.0001	-Afiliado el 20.10.67 al Partido Comunista con el No.28769, (Microfilm incautado a RODNEY ARISMENDI) EVAL. B - 2. (O)

J. C. J.
Dpto. 1

123609

F3

Apellidos RAMOS VAZ

Nombres José Wildemar

Documentos: 18 años(1967)-Dom: Cno. de las Instru
ciones 1078-Obr. metalúrgico-Af. al
P.C. Nro. 28769-

Ant, Secc: A ☒ B ☐ C ☐ D ☐ E ☐ G ☐ V ☐

Secreto

123609 **ANTECEDENTES**

8.I.76 - Doc.0001 - (0)

JUNTA DE COMANDANTES EN JEFE

S. I. D.

VARIOS

123610-8

Dep. I Secc. I F1

Sub Secc. A/N

Ficha Nº ..... Confec. 25.5.81

RAMOS — Apellidos

Joselito Ramón — Nombres

DOCUMENTOS: C/C ..... Serie ..... Nº C/I. 2.502.345-7 Nº Dpto.

OTROS DOC. ..... Pasaporte Lib. Enrol. etc.

NACIMIENTO: 14.5.65 (3) 4.5.64 17 años (1981)(1) Montevideo — Fecha Lugar

DOMICILIO: Oficial 5 Nro1874 Cerro Norte 1874 Letra O (2) — Calle Nº Telef. Ciudad o Localidad

Oficial 7 Nro.1214 y Calle 16 (4) Salinas-Canelones(5)

PROFESION U OCUPACION: .....

LUGAR: ..... CARGO: .....

IDEOLOGIA POLITICA: ..... CLASIFICACION: .....

DATOS COMPLEMENTARIOS: Hijo de : Hermenegilda — Est. Civil Cónyuge Hijos

Hermano de: Juan Alvaro (6) — Otros familiares

Fecha	Documentos	123610 ANTECEDENTES A REGISTRAR Fs2
17.5.81 P.D. 06 a	D.4026 06 Nº 137	-Por dotació del Servicio de Radiopatrulla en la Avda. 18 de Julio y Beisso, fue detenido el titular por encontrarse al parecer bajo el efecto de drogas.- Interrogado en principio, se deduce que el mismo habría ingerido cierta cantidad del medicamento "Optalidón", y que de tiempo atrás viene consumiendo en forma habitual éste medicamento y otros de venta libre. Se solicitaron los servicios del SAE, cuyo facultativo expresó que el menor no presenta trastornos de importancia.- (DD)
18.5.81 P.D. 06 a	D.4027 06 Nº 138	-Enterado el Sr. Juez Letrado de Menores de 4to. Turno de la situación del mencionado, dispuso que el mismo fuera internado en el Hospital Vilardebó a disposición de los Médicos de la Comisión Nacional de Lucha Contra la Toxicomanía. (DD)
04.6.81 P.D. 06 a	D.4552 06 Nro.150	-29.5.81-En la fecha el titular fué trasladado a las Oficinas de la DNII e interrogado, quién por disposición del Sr. Juez Letrado de Menores de 4to. Turno fue entregado a su madre.-(DD)

Imp. Nacional 716/79

FECHA	DOCUMENTOS	123610 RAMOS ANTECEDENTES A REGISTRAR Joselito Ramón 83
09.6.81 P.D. 06	D.4701 a06Nº158	07.6.81- El causante fue detenido por personal de la BN. cuando realizaba una recorrida de prevención de Tráfico y Consumo de Estupefacientes.- Al controlar el interior del Club "Rápido Sport", ubicado en la calle Cardal 3313, encontraron varias personas que presentaban síntomas de haber ingerido estimulantes entre los cuales se escontraba el mencionado, permaneciendo éste en la misma situación a efectos de procederse a su interrogatorio.-(DD)
8.o.81 P.D.159	4o80	8.o.81-Recuperó su libertad, siendo entregado a sus padres por resolución del Juez Ldo. de 4to.Turno.(M).-
18.8.81 P.D. Nº228/81	D.7086	-16.8.81:-El causante registró entrada a la D.N.I.I. luego de ser inspeccionado el local del Club Cultural y Social Playa Pascual, sito en la localidad de Playa Pascual del Departamento de San José, donde se logró incautar dos bolsas de nylon con restos de cemento "Novo Pren" y "Pega Pren", un frasco del medicamento de venta libre "Romilar" y dos estuches de Optalidón uno vacío y otro completo y tres pomos usados de Pega Pren.- -El causante fue intimado a concurrir a ésta, por presentar síntomas de haber ingerido algún tipo de drogas y/o medicamentos.-(DD)Eval.A-1

FECHA	DOCUMENTOS	123610 ANTECEDENTES A REGISTRAR
18.8.81 P.D. Nº 229/81	D.7085	-17.8.81:-En el día de ayer el causante recuperó su libertad.-(DD)Eval.A-1 Indica (1) al (2)
15.3.82 P.D.Nº072/82	Doc.12640	-13.3.82-Fue dado de alta del Hospital Vilardebó. Por disposición del Sr. Juez Ltdo. de Menores de 3er. Turno, el causante fue entregado a sus padres.- Eval.A-1.-(JJ)
24.3.82 P.D.Nº066/82	Doc.13041	-07..3.82-Fue detenido en la intersección de Rivera y La Gaceta, siendo posteriormente internado en el Hospital Vilardebó, para tratamiento por drogadicción. Eval.A-1. Indica (3) al (6).-(JJ)
13.V.83	. . . .	Se contestó en Memo (A) Nº 1030/83 para Dpto. II / E.M.E..- (uu)

JUNTA DE COMANDANTES EN JEFE

S. I. D.

123611-6

Dep. I V Secc. I 19.10.82

Subsecc. A/N

Ficha Nº ..... Confec. .....

RAMOS — Apellidos

Juan — Nombres

DOCUMENTOS: C/C. ..... Serie ..... Nº ..... C/I. ..... Nº ..... Dpto.

OTROS DOC. ..... Pasaporte ..... Lib. Enrol. ..... etc.

NACIMIENTO: ..... Fecha ..... Lugar

DOMICILIO: Juan Díaz / Solís — Calle — Of.:136.- — Nº — Teléf. — Suárez — Ciudad o Localidad

PROFESION U OCUPACION: .....

LUGAR: ..... CARGO: .....

IDEOLOGIA POLITICA: ..... CLASIFICACION: .....

DATOS COMPLEMENTARIOS ... casado con Antonia el 20.12.47.-

Est. Civil — Cónyuge — Hijos

Otros familiares

Fecha	Documentos	123611 ANTECEDENTES A REGISTRAR	152
11.6.82	D.15914	Asistió junto con su esposa Antonia, al 21 Encuentro Matrimonial llevado a cabo en la Casa San José, sita en la Ruta 8 Km. 16.- Para poder asistir a estos encuentros, debió concurrir previamente a reuniones organizadas por el Sacerdote Hugo CAMEJO, Párroco de la P. de Toledo, donde seleccionan las parejas e invitan a concurrir al Encuentro. En dichos Encuentros sisistidos por sacerdotes argentinos y canadienses, se tratan temas referentes al matrimonio y una vez concluídos, se dividen en grupos por localidades que deberán continuar reuniéndose semanalmente, instruyéndoseles para realizar reclutamiento entre familiares y amigos.- Cada uno de estos grupos cuenta con un responsable o "cabeza de grupo", que en algunos casos se han detectado elementos afiliados al PC. o activistas del mismo.- Eval. B-2 (Y)	

VARIOS

JUNTA DE COMANDANTES EN JEFE

S. I. D.

123612-4

Dep. I Secc. I #1

Sub Secc. A/N

Ficha Nº ..... Confec. 25.10.8

RAMOS — Apellidos

Juan — Nombres

DOCUMENTOS: C/C. ..... Serie Nº C/I. ..... Nº Dpto.

OTROS DOC. ..... Pasaporte Lib. Enrol. etc.

NACIMIENTO: ..... Fecha Lugar

DOMICILIO: ..... Calle Nº Teléf. Ciudad o Localidad

PROFESION U OCUPACION: .....

LUGAR: ..... CARGO: .....

IDEOLOGIA POLITICA: ..... CLASIFICACION: .....

DATOS COMPLEMENTARIOS ..... Est. Civil Cónyuge Hijos

..... Otros familiares

LR82038

Fecha	Documentos	123612 ANTECEDENTES A REGISTRAR	FS 2
15.9.82	19151 RE 18400	-Año 1966- Candidato a la Junta Departamental de Rivera, (Partido Socialista). EVALUACION C-3 Año 1971- Candidato a la Cámara de Represantes, Partido Socialista. EVALUACION C-3 (C)	

123613-2

Fs 1

JUNTA DE COMANDANTES EN JEFE
S. I. D.

Dep. I Secc. I

Sub. Secc. A/N

Ficha N.º ..... Confec. 19.7.82

RAMOS (Apellidos) JUAN (Nombres)

DOCUMENTOS: C/C ..... (Serie / N.º) C/I. ..... (N.º / Dpto.)

OTROS DOC. ..... (Pasaporte / Lib. Enrol. / etc.)

NACIMIENTO: 24 años en 1958 (Fecha / Lugar)

DOMICILIO: Paysandú y Misiones (1958) (Calle / N.º / Teléf. / Ciudad o Localidad)

PROFESION U OCUPACION: Jornalero

LUGAR: ..... CARGO: .....

IDEOLOGIA POLITICA: ..... CLASIFICACION: P.C. (1)

DATOS COMPLEMENTARIOS: ..... (Est. Civil / Cónyuge / Hijos)

.....

Otros [illegible]

Fecha	Documentos	123613 ANTECEDENTES A REGISTRAR Fs 2
19.2.79	Doc.274	20.09.958: En la fecha se afilia al P.Comunista con el N° 8489, según documentación incautada por OCOA en FEB/76.- EVAL.:A-1. (i).
19.07.82	.....	Memo(A)1494/1a.Parte/82 para el SIE.-(i).-
08.7.83	Doc.26314	1969/70: Propuesto a integrar el Ap. Militar. Aprobado por la Dirección del Partido, no se pronunció. ENE/FEB/972 y NOV/975: Integra el Grupo de Roberto CALVETTE EVAL:A-2.- (SM).-Indica (1)

MINISTERIO DE DEFENSA NACIONAL
S. I. D.

123614-0
13 JUN. 1977

Dep. I FS1 Secc. I
Sub Secc. G
Ficha Nro. ..... Confec. .....

RAMOS — Apellidos
Juan — Nombres

DOCUMENTOS: C/C ..... (Serie / Nro.) C/I. ..... (Nro. / Dpto.)

OTROS DOC. ..... (Pasaporte / Lib. Enrol. / etc.)

NACIMIENTO: ..... (Fecha / Lugar)

DOMICILIO: ..... (Calle / Nro. / Teléf. / Ciudad o Localidad)

PROFESION U OCUPACION: Profesor

LUGAR: ..... CARGO: .....

IDEOLOGIA POLITICA: ..... CLASIFICACION: .....

DATOS COMPLEMENTARIOS: ..... (Est. Civil / Cónyuge / Hijos)

Otros familiares

Fecha	Documentos	123614 ANTECEDENTES A REGISTRAR F 2
26-2-71	B.77.D.1 Ev.F-3	Figura en una nómina de Profesores de Enseñanza Secundaria (Afiliados a la Gremial de Profesores de Montevideo y Federación Nacional de Profesores) vinculados a activi.ades de proseli.ismo y o.it.ción subversiva o simpatizantes de la mismas, en los años 1965/66/67/68. (M).-
7/4/77	D. 307	Figura en una relación de profesores que serían de tendencia izquierdista,contenida en un folleto publicado por la Federación Nacional de Profesores de Enseñanza, Secundaria,en ocasión de la elección de Consejeros,que se llevó a cabo en la ciudad de Salto,en los días 29 y 30 de Julio,entre los años 1969/1972.-(Eval.A-1)(LL).-

123615-7

Fs 1

SERVICIO DE INFORMACION DE DEFENSA

Dep. 1

Confeccionado el 24-VIII-1970

A/N

FOTO

Apellidos RAMOS

Nombres Juan

Fecha de Nacimiento

Lugar de Nacimiento

Est. Civil

Cred. Cívica Ced! Identidad

Otros Documentos

Ocupación

Padre

Madre

Domicilio Ciudad

Otros datos

FICHA COMPLEMENTARIA

DOCUMENTO		123615 ANTECEDENTES Fs 2
Fecha	Origen	
21-XI-1966	Lista 90 P.Socialista	-14 Titular a la Junta Departamental de Rivera.-
1962	Lista 4190 U.Popular	-16°Titular a la Junta Departamental y 2° Titular a la Junta Electoral de Rivera.-
1971.	Lista 90 Rivera	-5to. titular a la Cámara de Representantes por el Depto. de Rivera.PP/

123616-5

F 51

SERVICIO DE INFORMACION DE DEFENSA

Dep. 1

V A R I O S

Confeccionado el 13.6.74.

Apellidos RAMOS FERREIRA

Nombres Juan

Fecha de Nacimiento .....

Lugar de Nacimiento .....

Est. Civil .....

Cred. Cívica ..... Céd. Identidad .....

Otros Documentos .....

Ocupación .....

F O T O

Padre .....

Madre .....

Domicilio Lavalleja 129 Ciudad Artigas

Otros datos: .....

.....

.....

chiesa hnos. - 4 000 - 5/77

FICHA COMPLEMENTARIA

DOCUMENTO		123616 ANTECEDENTES FR 2
Fecha	Origen	
7.5.74.	Doc.0950.	- Figura en una nómina incautada, de destinatarios de impresos con propaganda subversiva. Eval: A - 2. Reprocesado por (Y).

Ficha conf. al 26-6-1973

MINISTERIO DE DEFENSA NACIONAL 123617-3

S. I. D.

Dep. P

Sub - Secc. ...

Ficha Nro. ..... Confec. ...

RAMOS RAMOS ..... Juan. .....
Apellidos Nombres

DOCUMENTOS: C/C. ..... **C/I.** .....
Serie Nro. Nro. Dpto

OTROS DOC. .....
Pasaporte Lib. Enrol. etc.

NACIMIENTO: .....
Fecha Lugar

DOMICILIO: Bartolomé Mitre 154 ..... Montevideo
Calle Nro. Teléf. Ciudad o Localidad

PROFESION U OCUPACION: Funcionario de Subsistencias.

LUGAR: ..... **CARGO:** .....

IDEOLOGIA POLITICA: ..... **CLASIFICACION:** .....

DATOS COMPLEMENTARIOS: .....
Est. Civil Cónyuge Hijos

.....
Otros familiares

	Documentos	123617 ANTECEDENTES A REGISTRAR F§ 2
11-3-73	D.532 P.E.I.	- Posible integrante del M.L.N.. Envió a su hijastro a Bella Unión al local de U.T.A.A. a buscar a una persona de alias "ZUIU" quien posteriormente resultó ser el sedicioso Angel María DIAZ PEREZ. Envió a su hijo en mayo de 1972,siendo detenido el mencionado sedicioso en junio de ese mismo año. Amigo personal del sedicioso RODRIGUEZ BELLETTI;le habría regalado un pasaje oficial para que viajara a Chile. Declaraciones del hijastro de RAMOS indicarían que al local de Sindicato de Subsistencias concurrían sediciosos requeridos como ser: Antonio BANDERA LIMA;Mirta FERNANDEZ de PUCCURULL; Yamandú RODRIGUEZ CLARIAGA y Edgar TISCORNIA RUSSO. Durante un allanamiento habría estado BANDERA LIMA y no fué reconocido.- Relacionado con Luis Alberto BARRETO (a) "TECO".-(C.C) 30/6/78-Se remitieron datos identificatorios por Mem.(A) No. 685 (Corte Electoral).- (U)
20.6.83	27076/83 Pág.018.	- 04.11.82 - En información actualizada a la fecha por el SID, se establece que figura entre los integrantes del aparato armado del P.C. que realizaron cursos en KONSOMOL, Evel: A-2.- (AM).-

JUNTA DE COMANDANTES EN JEFE

S. I. D.

CIVIL Y GOBIERNO

123618-1

Fs 1

Dep. I Secc. I

Sub Secc. XXX

Ficha Nº ..... Confec 21/10/81

Apellidos	Nombres
RIOS ULLOA	Juan

DOCUMENTOS: C/C ..... (Serie / Nº) C/I. ..... (Nº / Dpto.)

OTROS DOC. ..... (Pasaporte / Lib. Enrol. / etc.)

NACIMIENTO: ..... (Fecha / Lugar)

DOMICILIO: ..... (Calle / Nº / Teléf. / Ciudad o Localidad)

PROFESION U OCUPACION: .....

LUGAR: ..... CARGO: .....

IDEOLOGIA POLITICA: Blanco CLASIFICACION: Agrupación Herrera-Morales Arrillaga, Lista 3.

DATOS COMPLEMENTARIOS: ..... (Est. Civil / Cónyuge / Hijos)

Otros familiares

Fecha	Documentos	ANTECEDENTES A REGISTRAR 123618 T82
25.09.81	8190	El 12.09.81 fue electo Autoridad Suplente de la Coordinadora Nacional Popular Herrerista por la Asamblea, en la Casa del Partido Nacional. Ocupa el cargo de Representante del Depto. de Lavalleja. Eval. A-1. (AM)

Imp. Nacional 716/79

VARIOS

JUNTA DE COMANDANTES EN JEFE 123619-9

S. I. D.

Dep. I FSN Secc. I

Sub Secc. A/N

Ficha Nº ..... Confec. 30.380

BALOS	JUAN ALVARO
Apellidos	Nombres

DOCUMENTOS: C/C ..... Serie ..... Nº ..... C/I. 2000147-9 Nº ..... Dpto.

OTROS DOC. ..... Pasaporte ..... Lib. Enrol. ..... etc.

NACIMIENTO: 17 años (1980) Fecha ..... Oriental Lugar

18 años (1981) (2) 10.2.63 (7)

DOMICILIO: Oficial 5 ..... 1874 Letra D (3) ..... (Cerro Norte)

Calle ..... Nº ..... Teléf. ..... Ciudad o Localidad

Oficial 7 Nro.1214 y Calle 18 (4) Salinas-Canelones(5)

Javier Barrios Amorín 1828(8)

PROFESION U OCUPACION: Desocupado (9)

LUGAR: ..... **CARGO:** .....

IDEOLOGIA POLITICA; ..... **CLASIFICACION:** .....

DATOS COMPLEMENTARIOS: soltero ..... Est. Civil ..... Cónyuge ..... Hijos

Hijo de : Ermenegilda BALOS LOPEZ (1) Hermano de: Joselito Ramón (6)

Otros familiares

Fecha	Documentos	123619 ANTECEDENTES A REGISTRAR FR2
30.3.81 P.D. 1365/80 31.12.80	0954	31.12.80-Fue detenido en virtud de haber cometido un hurto en la Zapatería sita en Constituyente 1785 "Ali Calzado". Interrogado expresó que luego de haberse drogado usando medicamentos de venta libre conjuntamente con su hermano y un tal "RUSO" ingresó a la Zapatería y al darse a la fuga fue alcanzado por el propietario.Es de hacer constar que los mismos poseen anotaciones en la D.N.II.(GG)
26.3.81 P.D. 1/8 1.1.81	0179	- 01.01.81- Fue puesto a disposición de la Secc de Policia por encontrarse requerido por BOD Nro 25930 art 1ro. inc 25 y B.OB Nro 25957 art 1ro inc 8.-(GG)
09.6.81 P.D. 06a	D.4701 06 Nº158	-07.6.81-El causante fue detenido por personal de la BW. cuando realizaba una recorrida de prevención de Tráfico y Consumo de Estupefacientes.- Al controlar el interior del Club "Rápido Spert", ubicado en la calle Cardal 3313 encontraron varias personas que presentaban síntomas de haber ingerido estimulantes entre los cuáles se encontraba el mencionado, permaneciendo éste en la misma situación a efectos de procederse a su interrogatorio.-(DD)

Imp. Nacional 716/79

FECHA	DOCUMENTOS	123619 ANTECEDENTES A REGISTRAR Fs 3
8.6.81 P.D.159	4080	-8.6.81-Permanece a disposición del Juez Ldo. de 1ª .Instancia en lo penal de 3er. Turno.(M).-
22.7.81 PD 202/81	6226	-21.7.81.-En el día de ayer, su madre se presentó en la DNII, en compañía del causante, manifestando que el mismo se droga periodicamente pero que por propia voluntad del causante deseaba internarse para realizar un tratamiento, manifestaciones corroboradas por él. Manifestó que consume diariamente 80 pastillas de Romilar. Enterado el Sr.Juez Letrado de 1ra.Instancia en lo penal de 5to.turno dispuso que fuera internado en el H.Vilardebó a disposición de los Médicos de la Comisión Nacional de lucha contra las Toxicomanías y que en el día de la fecha fuera conducido a declarar al 10mo.Turno, citándose a su madre para la misma audiencia.Eval:A-1. (M).Indica (1).

FECHA	DOCUMENTOS	123619 ANTECEDENTES A REGISTRAR	F 4
18.8.81 P.D. Nº228/81	D.7086	-16.8.81:-El causante registró entrada a la D.N.I.I. luego de ser inspeccionado el local del Club Cultural y Social Playa Pascual, sito en la localidad de Playa Pascual del Departamento de San José, donde se logró incautar dos bolsas de "Novo Pren" y "Pega Pren", un frasco del medicamento de venta libre "Romilar" y dos estuches de "Optalidon" uno vacío y otro completo y tres pomos de Pega Pren usados.- -El causante le fue intimado a concurrir a ésta, por presentar síntomas de haber ingerido algún tipo de drogas y/o medicamento.-(DD)Eval.A-1 Indica (2)	
18.8.81 P.D. Nº229/81	D.7085	-17.8.81:-En el día de ayer el causante fue puesto en libertad.-(DD)Eval.A-1	
1.10.81 PD 274/81	8326	-1.10.81.-En el día de ayer, se hizo presente en la DNII un policía manifestando que al llegar a su domicilio, la madre del causante le comunicó que el mismo se encontraba drogado en su cuarto, entregándole posteriormente una jeringa descechable y un frasco de "DIONINA COMPUESTA", el cual se había inyectado unos 5 mg. y había consumido 2 cajas de "ROMILAR", siendo todo corroborado por el causante. Fue trasladado a la DNII, solicitándose posteriormente, un médico al S.A.E., quién dispuso que fuera internado en el ///...	

FECHA	DOCUMENTOS	RAMOS Juan Alvaro 123619 ANTECEDENTES A REGISTRAR F5
	...///	Hospital Vilardebó, diagnosticando drogadicción. Eval: A-1. (TT) Indica (3)
6.10.81 PD 279/81	8447	-6.10.81.-En el día de ayer, fue dado de alta del Hospital Vilardebó, quién una vez interrogado en la DNII manifestó que hacía mucho tiempo que no se drogaba y que en el momento de su detención se había inyectado medicamento de venta libre (Dionina) y consumido Romilar. El Sr. Juez Ldo. de 1ra Instancia en lo Penal de 10º Turno, dispuso que recobrara su libertad. Eval: A-1. (TT)
15.3.82 P.D.Nº072/82	Doc.12640	13.3.82-Fue dado de alta del Hospital Vilardebó donde se hallaba internado, no siendo privado de su libertad. Eval. A-1 (JJ)
24.3.82 P.D.Nº066/82	Doc.13041	-07.3.82-Fue detenido en la intersección de Rivera y La Gaceta, siendo posteriormente internado en el Hospital Vilardebó, para tratamiento por drogadicción. Indica (4) al (6) Eval.A-1.-(JJ)
31.7.80 P.D.Nº189/80	D.1891	Indica (7a9). EVAL:A-1. (VM).

FECHA	DOCUMENTOS	123619 ANTECEDENTES A REGISTRAR
29.7.82	17268/PD	-28.7.82.-Detenido por su posible vinculación en el consumo de drogas actualmente,negando terminantemente. Al no existir elementos de juicio para su sometimiento a la Justicia recuperó su libertad.Eval:A-1.(TT)
2.II.83	. . . .	Se contesto en Memo(A) Nº 193 para Dpto. II/E.M.E..- (uu)

123620-7

MINISTERIO DE DEFENSA NACIONAL
S. I. D.

Dep. 1 Sec. 1

Sub - Secc. A/N

Ficha Nro. ..... Confec. 19/8/63

RAMOS — Apellidos

Juan Carlos — Nombres

DOCUMENTOS: C/C. ..... Serie ..... Nro. C/I. ..... Nro. ..... Dpto

OTROS DOC. ..... Pasaporte ..... Lib. Enrol. ..... etc.

NACIMIENTO: ..... Fecha ..... Lugar

DOMICILIO: ..... Calle ..... Nro. ..... Telef. ..... Ciudad o Localidad

PROFESION U OCUPACION: Estudiante de Derecho

LUGAR: ..... CARGO: .....

IDEOLOGIA POLITICA: ..... CLASIFICACION: .....

DATOS COMPLEMENTARIOS: ..... Est. Civil ..... Conyuge ..... Hijos

..... Otros familiares

Fecha	Documentos	123620 ANTECEDENTES A REGISTRAR 52
30/11/61	"EL POPULAR"	-Firmó manifiesto de la Unión de las Izquierdas.-
21/12/61	EL POPULAR	-Propició ácto del Partido Comunista.-
29/10/71	16/1	En diciembre del año 1970 figuar como becario de la Universidad de la República, percibiendo un sueldo mensual neto de $ 19.008.oo.-(E).-
21.12.72	4315	Indica documento anterior percibiendo un sueldo de $19.200 (BB).-

FBI

JUNTA DE COMANDANTES EN JEFE 123621-E

S. I. D.

Dep. I Secc. I

Sub Secc. A N

Ficha Nº ..... Confec. .....

RAMOS PINO — Juan Carlos

Apellidos — Nombres

DOCUMENTOS: C/C M.A.A. No.37639 (Serie / Nº) C/I. 2.009.816 (1) (Nº) 36.220 (Soriano) (Dpto.)

OTROS DOC. ..... (Pasaporte / Lib. Enrol. / etc.)

NACIMIENTO: 24 de Diciembre de 1949 (Fecha) - Montevideo (Lugar)

DOMICILIO: Camino Carrasco 5387 Apto.B (2) / Herviderios No. 2811 Apto. 29 (Calle / Nº / Teléf.) Montevideo (Ciudad o Localidad)

PROFESION U OCUPACION: Empleado Co-propietario Imprenta y Mimeográfica "NOAS"(NOS OBLIGAN A SALIR, sita en Rincón 510 (3) Bis

LUGAR: Ministerio A. y Pesca CARGO: .....

IDEOLOGIA POLITICA: ..... CLASIFICACION: .....

DATOS COMPLEMENTARIOS: Casado (4) (Est. Civil / Cónyuge / Hijos)

PADRES: Carlos F. y Lilia

Otros familiares

Fecha	Documentos	123621 ANTECEDENTES A REGISTRAR
21.VII.980		02/III/979 - Según Oficio No. 139/1911/78 de la Secretaría General de la Jefatura de Policía de Soriano, se establece que es Delegado de Mesa por el "PD.C. - FRENTE AMPLIO" en las elecciones nacionales de 1971,-en el Departamento de Soriano, por las listas 988- 9988 -1808-190-1813-1815-1811 y 808, Circuito 31 (Intendencia Municipal).- Con fecha 07/IX/979 realiza gestión de Pasaporte con intención de obtenerlo, pensando viajar a España y Venezuela por motivos de trabajo. El 24/IX?979 y según Resolución Ministerial, se autoriza la entrega del documento de referencia.- 25/I/980 - Detenido por personal del Grupo "GAMMA" de la D.N.I.I. en la Imprenta y Mimeográfica "NOAS" sita en la calle Rincón No.510 bis, por presumirse que allí se confeccionaría materiales de propaganda del proscripto Partido Socialista, encontrándose a disposición del Juzgado Militar de Instrucción de 2do. Turno.- 21/II/980 - Ampliando la anotación que antecede se hace constar que en Acta que le fuera tomada el 15/I/980 en la Sección "GAMMA" de la D.N.I.I. manifiesta: -Que cuando era estudiante de la F. de Ciencias Económicas, integró una Agrupación de estudiantes que dependía del Partido Socialista y que en el año 1972 fue a trabajar en la zona de Marofas como simple militante de base, para luego desempeñarse como Secretario del Núcleo del Partido Socialista. El Juez Militar de Instrucción de 1er. Turno, por Oficio No.28 de fecha 14/II/980 hace saber que dispuso el procesamiento del causante por hallarse incurso "prima-facie" en el delito previsto en el Art.60(VI) CPM (Asistencia a la asociación).-

Imp. Nacional 71/978

FICHA COMPLEMENTARIA RAMOS PINO, Juan Carlos

Documento		123621 Antecedentes
Fecha	Origen	
		Oficio Nº 18 de fecha 15/2/80 de la Sección "Gámma" de la DNII Ampliando las dos últimas anotaciones, se hace constar: que el titular trabaja en el Ministerio de Agricultura y Pesca, en la Dirección de Investigaciones Económicas Agropecuarias, con el cargo de Encargado de Publicaciones y además, integra la firma de la imprenta y Nemeográfica "NCAS" (Nos obligan a salir).-4/3/80 -Remitido con fecha 16/2/80, por el Juzgado Militar de Instrucción de 1er. Turno, por los delitos de:"por hallarse incurso "prima-facie" en los delitos previstos en el Art. 60(VII) del CPM (Asistencia a la Asociación)./En cuanto a las demás personas que fueran detenidas en la Imprenta NCAS, fueron puestas en libertad y en calidad de emplazados por el magistrado actuante.- 10/3/80-La sección "GAMMA" de la DNII pone en conocimiento de la Superiorioridad del allanamiento efectuado en la calle Rincón Nº 510 bis, local de la Imprenta NCAS (Nos obligan a salir) donde existen elementos que indican que allí podría haberse

FICHA COMPLEMENTARIA F 54

Documento		Antecedentes
Fecha	Origen	123621

confeccionado un libro del Partido Socialista y un panfleto de esa organización clandestina.-20/3/80-Ampliando la anotación del 25/I/80, al ser interrogado aceptó haber picado 58 matrices y cortado cartulinas para la confección de un libro para el Partido Socialista y además haber picado 2 matrices para la confección de unos panfletos para dicho Partido. Todo esto lo realizó a instancias de Vilma MARTIRENA ESCUDERO de ALBUIG, de quién se procura la detención junto a la de su esposo Gustavo ALBUIG MORENO.-27/3/80 -Se establece en el TEI Nº 26/980 del 10/3/80, de la Secretaría de la UNII.-EVALUACION: A - 2 que el mismo desempeñaba el cargo de Secretario de Propaganda del Partido Socialista en la clandestinidad y que probablemente fuese suplantado por Ariel RIDENARAY, Jose GARCIA RIJO, Manuel PUÑEZ o Jorge PASSO; pasando alguno de estos a su puesto de Secretario.17/4/80-En relación de ALTAS de fecha 25/3/80 del PVP Nº 1, figura como tal, desde el 28/2/80.-(C.C.C.I. Nº005 del 21/7/80 PRELIMINAR).-

DOCUMENTOS	RAMOS PIÑO	ANTECEDENTES A REGISTRAR	153 Juan Carlos
	123621		
	2422/ Pág. 021	- Figura en una relación del EMR 1 al 31.1.81 MOVIMIENTO: Condenado, FECHA:17.12.80, CAUSA:Libertad Provisional, JUEZ: 1a.I. 1er.T., FECHA DETENIDO: 10.01.80, ANTECEDENTES Procesado el 14.2.80 por el Art. 60 (VI) C.P.M. (OO)	
26.03.81 P.D.6a6	Doc.0217 Nº038/81	- Fue trasladado del EMR Nº1 a la D.N.I.I. para ser sometido a un reconocimiento por parte del personal de la misma (JJ)	
26.03.81 P.D.6a5	Doc.0219 Nº040/81	- 09.02.81 - Recuperó su libertad en calidad de "Vigilada" y controlada por la D.N.I.I.- (GG).-	
22.4.81	3071 Pág. 21 (LL)	- Figura en una relación de Movimiento de Recluídos al 28.2.81.MOVIMIENTO:Baja EMR1,Alta en la D.N.I.I.,FECHA:06.03.81,CAUSA:Libertad Provisional, Por E.P.S.,JUEZ:1a.I. 1er.T.,FECHA DETENIDO:10.1.80,ANTEC DENTES:Procesado el 14.2.80 Art. 60 (I) C.P.M.(CC)	
15.1.80 PD014/80	1510	-14.1.80.-Al tenerse conocimiento que el Partido Socialista ha intensificado su campaña propagandística, se efectuó una discreta vigilancia al causante y realizándose una inspección en su imprenta,con la orden del Sr.Juez 1do. de Inst.de 1er.Turno (En feria)procediéndose a su detención, comprobándose que en dicho lugar se había confeccionado material de propaganda del Partido Socialista.Eval:A-1. (TT).Indica del (1) al (4).-	

FECHA	DOCUMENTOS	123621 ANTECEDENTES A REGISTRAR K56
20.1.80 PD 016/80	D.1512	-16.1.80.-Permanece detenido a disposición del Sr. Militar de Instrucción de 2do.Turno.Eval:A-1.(TT)
13.2.80 PD 043/80	1605	-12.2.80.-Por disposición del Sr.Juez Militar de Instrucción de 1er.Turno fue conducido a prestar declaraciones a dicha Sede Judicial.Eval:A-1.(TT)
21.2.80 P.D.047/80	1609	-16.2.80.-Por así haberlo dispuesto el Sr.Juez Militar de Instrucción de 1er.Turno fue remitido a la Cárcel -sin comunicación- por hallarse incurso "prima facie" en el delito previsto en el Art.60 (VII) del CPM (Asistencia a la Asociación).Eval:A-1.(TT)
14.12.81	D.10293	Figura en una relación de liberados al 4.12.81.CAUSA:Lib. Provisional:17.12.80. FECHA DE LIBERACION:6.2.81.EVAL:A-1 (VM)
26.12.81	D.10619	Recluso No. 2752.- Es visitado en el E.M.R.No.1 por su hermana: Lilia Beatriz RAMOS PINO, de profesión: Maestra en la Escuela No.57 (SORIANO).- Eval.A-1.-(FE)
6.3.81	Doc.0035	El presente doc. indica que su Lib.Prov. fue el día 8-2-81 Eval: A-1 (PS).-
1.3.83	0066/81	Recluso Nº2752.Figura en una relación de reclusos y evadidos del E.M.R. Nº1 en Régimen de P.P.L.S. en el período comprendido entre el 25 de noviembre de 1980 al 25 de febrero de 1981. Lib.12.2.81 Eval:A-1 (PS)

57

FECHA	DOCUMENTOS	123621 ANTECEDENTES A REGISTRAR
9/3/83 SUMI 61/81	0091/81	-*INDICA INFT DOC.0035/81.EVALUACION A-1 (ME).-
22.3.83.	20492/82	Habiendo solicitado C.H.C.P. el 21.7.80, se le otorgó Cat."C" el 19.11. 80.Eval.A.1.(ME).
22.6.83	27870/1	29.5.83. En la fecha se realizó en un balneario del Este del Uruguay, el Congreso del P.S. que estaba programado hace más de dos años. En el mismo se tomaron importantes resoluciones acerca de la estructura organizativa. El titular presuntamente integra el Comité Central dentro del país. Eval.A-2 (ME)
28.6.83	24745-83 pag.33	03.03.83- Figura en una relación procedente de la P.M.E. de Liberados. Detenido el 10.01.80. Liberado 08.02.81. EVAL A-1 (B).-
28.6.83	0125/80 Pág.5.	28.2.80:Alta en E.M.R.1.-Eval:A-1(AD).-
05.7.83.	28154/17	30/6/83: Integra el Comite Ejcutivo del Partido Socialista uruguayo.-Eval.A-1.-(FE)

F58

FECHA	DOCUMENTOS	123621 ANTECEDENTES A REGISTRAR
12.8.83	0379/80 pág.27	En consolidado de P.M.E. del 31.3.80 figura como: 14.02.80:Procesado Art.60(V) C.P.M. Juez:J.M.I. 1er.T. 05.03.80: BAJA/J.P.M. , ALTA/E.M.R. 1 por TRASLADO. Eval.A-1.(ME)
12.11.83	2125/80 pág.1 y2	10.3.80: En la fecha se establece que a raíz de su detención y procesamiento, la organización del P.Socialista planifica acciones para dificultar tales procedimientos, entre ellas relevar funcionario conocidos por otros que no le sean tal el caso de Artigas MELGAREJO PEREIRA. [illegible] Cabe agregar que el cargo que ocupaba como Secretario de propaganda pasaría a ser desempeñado por alguno de los candidatos siguientes: Ariel BIDEGARAY, José GARCIA RIJO, o Manuel NUÑEZ o Jorge BASSO.Eval.A-2.(ME)
19.11.83	0663/80 pag.16	-16.6.80-Indica Idem Docs.10619/81 y 0066/81,aportando que es visitado en el EMR.1 por su abogado Asucena BERRUTTI. Eval:A-1(M).-
23.3.84	8401986/003	20.3.84. En la fecha se establece idem. Doc. 28154. Eval.A-2 (SI)

FECHA	DOCUMENTOS	122121-9 ANTECEDENTES A REGISTRAR Fs. 9
12.4.84	8402396/6	3.4.84 - En la fecha se establece que integra el Comité Central del P.S. Cabe señalar que este documento contiene un profundo análisis del F.A. y de los grupos que lo integran , desde sus orígenes hasta el momento actual.Eval: A-1 (00)

123622-3 F.1

MINISTERIO DE DEFENSA NACIONAL
S. I. D.

Dep. I Secc. I
Sub-Secc. A/N
Ficha Nro. ..... Confec. 5/9/72

RAMOS PINTOS (Apellidos) Juan Carlos (Nombres)

DOCUMENTOS: C/C. ..... (Serie, Nro) C/I. ..... (Nro., Dpto.)

OTROS DOC. ..... (Pasaporte, Lib. Enrol., etc.)

NACIMIENTO: ..... (Fecha, Lugar)

DOMICILIO: ..... (Calle, Nro., Teléf., Ciudad o Localidad)

PROFESION U OCUPACION: .....

LUGAR: ..... CARGO: .....

IDEOLOGIA POLITICA: ..... CLASIFICACION: .....

DATOS COMPLEMENTARIOS: ..... (Est. Civil, Conyuge, Hijos)

..... (Otros familiares)

Fecha	Documentos	123622 ANTECEDENTES A REGISTRAR F82
22/VII/72	Doc.2110	-Detenido en el mes de noviembre de 1971 junto a varias personas,en Cno Maldonado y Guerra por pintar en el lugar la siguiente leyenda: "ELECCIONES SIN PRESOS POLITICOS" "A DOS CUADRAS CAMPO DE CONCENTRACION (C.C)

MINISTERIO DE DEFENSA NACIONAL

S. I. D.

123623-1

Dep. I Secc. I

Sub-Secc. **A/N**

Ficha Nº ..... Confec. .....

RAMOS RASQUINI Juan Carlos
Apellidos Nombres

DOCUMENTOS: C|C ..... C|I .....
Serie Nº Nº Dpto.

OTROS DOC.: .....
Pasaporte Lib. Enrol. etc.

NACIMIENTO: .....
Fecha Lugar

DOMICILIO: ① Salta ..... ② Piriápolis .....
Calle Nº Telef. Ciudad o Localidad

PROFESION U OCUPACION: ③ Empleado .....

LUGAR: ④ Juzgado de 1. de Azúcar ..... **CARGO** .....

IDEOLOGIA POLITICA ..... **CLASIFICACION** .....

DATOS COMPLEMENTARIOS .....
Est. Civil Conyuge Hijos

N.3075
otros familiares

Ficha confeccionada en Montevideo el 9 de setiembre de 1969

FECHA	DOCUMENTOS	123623 ANTECEDENTES A REGISTRAR	EZ
22-V-67	59-10	- Figura en una relación de elementos de izquierda , activos y simpatizantes del Dpto. de Maldonado .- (F)	

123624-9
C/G

Fs 1

JUNTA DE COMANDANTES EN JEFE

S. I. D.

Dep. I Secc. I

Sub Secc. A/N

Ficha Nro. ____ Confec. 22.3.83

RAMOS RODRIGUEZ (Apellidos) Juan Carlos (Nombres)

DOCUMENTOS: C/C O.A.C. 4830 (Serie / Nro.) C/I. 32.767 (San José) (Nro. / Dpto.)

OTROS DOC. ____ (Pasaporte / Lib. Enrol. / etc.)

NACIMIENTO: 33 años (982) (Fecha) ____ (Lugar)

DOMICILIO: Rincón (Calle) ____ (Nro.) ____ (Teléf.) San José (Ciudad o Localidad)

PROFESION U OCUPACION: Empleado

LUGAR: ____ **CARGO:** ____

IDEOLOGIA POLITICA: UNION CIVICA CHIARINO Nov/982 **CLASIFICACION:** CONVENCIONAL

DATOS COMPLEMENTARIOS: SOLTERO (Est. Civil) ____ (Cónyuge) ____ (Hijos)

____ (Otros familiares)

NN3829

Fecha	Documentos	123624 ANTECEDENTES A REGISTRAR F52
[illegible]/1/88	23691/112	Electo 103 Titular del Organo Deliberante Nacional del Partido UNION CIVICA por el Departamento de SAN JOSE Hoja de Votación O.A.F. de acuerdo al resultado de las Elecciones Internas de los Partidos Políticos habilitados, efectuadas el 28-XI-82. — Eval. A-1 (XX).

VARIOS

123625-6

Fs 1

JUNTA DE COMANDANTES EN JEFE

S. I. D.

DEP. I SECC. 1

SUB SECC.

FICHA Nº ..... CONFEC. 7.5.82

RAMOS AYALA (Apellidos) Juan Francisco (1) (Nombres)

DOCUMENTOS: Nº C/C T.A.A.16478 (2) (Dpto.) C/I. 843.270-6 (Tacuarembó) (Serie) (Nº) (3)

OTROS DOC. ..... (Pasaporte) (Li. Enrol) (etc.)

NACIMIENTO: 50 años (1982) (4) (Fecha) (Lugar)

DOMICILIO: 18 de Julio 107 (5) (Calle) (Nº) (Teléf.) Tacuarembó (6) (Ciudad o Localidad)

PROFESION U OCUPACION: Comerciante (7)

LUGAR: ..... CARGO: .....

IDEOLOGIA POLITICA: Partido Colorado Pacheco-Montaner-García (8) CLASIFICACION: CONVENCIONAL (9)

DATOS COMPLEMENTARIOS: Nov./1982 Casado (10) (Est. Civil) (Cónyuge) (Hijos)

(Otros familiares)

FECHA	DOCUMENTOS	123625 ANTECEDENTES A REGISTRAR Fs2
06.10.81	D. 8457	-Integrante al 8/10/73 de Logia Masónica "ESPERANZA Y UNION". Evaluación: A-2 . (VL) (LA).-Indica ( ) ( ) ( ) ( ) ( ).
2.9.82	18400 RE 18400	- En la Lista TAJ del Partido Colorado del Departamento de Tacuarembó, figura como Candidado el el 5o. lugar en las elecciones internas del 28.11.82 una persona de nombre Juan Francisco RAMOS AYALA, no pudiéndose establecer que se trate de la misma persona que registra el antecedente anterior.-(C)
13/1/83	23691/277	Electo Suplente del Organo Deliberante Nacional del Partido Colorado por el Departamento de Tacuarembó Hoja de Votación T.A.J. de acuerdo al resultado de las Elecciones Internas de los Partidos Políticos habilitados, efectuadas el 28-XI-82. — Eval. A-1 (33). Indica 1 al 10.
2.7.83	24701/14	3.3.83. En la fecha se establece que figura como candidato de la lista 123 "Unión Colorada y Batllista " para el Comité Ejecutivo Nacional del Partido Colorado" en el 5to. lugar de los titulares.Eval.A-1.(ME)

Imp. Nacional 1933/79

JUNTA DE COMANDANTES EN JEFE
S. I. D.

"VARIOS"
123625

Dep. I F53 Secc. I
Sub Secc. A/N
Ficha Nº ..... Confec. .....

RAMOS AYALA — Juan Francisco
Apellidos — Nombres

DOCUMENTOS: C/C. TAA 16478 (1) C/I. 843.270-6 Tbó(2)
Serie Nº Nº Dpto.

OTROS DOC. .....
Pasaporte Lib. Enrol. etc.

NACIMIENTO: 26.1.32 1ra. Sec. Tbó.(3)
Fecha Lugar

DOMICILIO: 18 de Julio Nº 107 [illegible](4)
Calle Nº Teléf. Ciudad o Localidad

PROFESION U OCUPACION: Profesor Comerciante(5)

LUGAR: ..... CARGO: .....

IDEOLOGIA POLITICA: PARTIDO COLORADO(6) CLASIFICACION: .....

DATOS COMPLEMENTARIOS Casado(7)
Est. Civil Cónyuge Hijos

.....
Otros familiares

[redacted]

Fecha	Documentos	123625 ANTECEDENTES A REGISTRAR 84
4.9.82	18527 RE 18400	-AGO/964- Sucribe una Declaración por la defensa de las relaciones con Cuba, emitido en la fecha, por un grupo de ciudadanos destacados del Departamento de Tbo."EL POPULAR" 20/AGO/964- Publica íntegra la "Declaración" precedente. "El Popular" 24/JUN/977- En conmemoración del 213 Aniversario del natalicio del Prócer Máximo, Jose Artigas, hace uso de la palabra en una institución que la fuente (Diario" La Mañana" del 17/JUN/977) no menciona, si bien indica la Sede Social en San José 885. 26/FEB/971- Figura en una nómina de Profesores de Enseñanza Secundaria afiliados a la Gremial de Profesores de Montevideo y Federación Nacional de Profesores, vinculados a actividades de proselitismo y agitación subversiva o simpatizantes de las mismas en los años 1965/968. EVALUACION B-3
2.9.82	18400	Figura en el 5o. lugar de la lista TAJ del Partido Colorado de Agrupación "Respeto a la Convención" Dpto. de Tacuarembó como candidato para integrar los Deliberantes Departamentales y Convenciones Nacionales en las Elecciones internas de los PP.PP. del 28 de Noviembre de 1982. (C) Ind.(1)a(7)

FECHA	DOCUMENTOS	RAMOS A REGISTRAR 123625 ANTECEDENTES A REGISTRAR Juan Francisco FEB
8.10.82	///...	por Oficio Nº. 802 /82 el S.I.D. comunica a la Corte Electoral, que de acuerdo a las disposiciones vigentes, no existen objeciones para que el causante integre la lista de referencia. (C)
14.9.83	16379/32	3.6.82: En la fecha se establece que el causante es uno de los integrantes más caracterizados de la "Unión Colorada y Batllista" liderados por Jaime MONTANER en el Dpto. de Tacuarembó. Cabe agregar que dicho grupo apoya al actual Proceso y en oportunidad del Plebiscito de 1980 apoyaron el "SI".- Eval: A-1 (AD)
5.4.84	33090/54	Integra en calidad de Titular el Organo Ejecutivo Departamental del Partido Colorado por el Departamento de Tacuarembó .- Eval.- (A-1) (AD)

MINISTERIO DE DEFENSA NACIONAL

S. I. D.

123626-4

Dep. I Secc. I

6 MAYO 1977

Sub-Secc.

Ficha Nro. ..... Confec. .....

RAMOS FOOT — Apellidos

Juan Heriberto — Nombres

DOCUMENTOS: C/C BUA 6236 — Serie Nro.

C/I. 659.066 — Nro. Dpto.

OTROS DOC. ..... — Pasaporte Lib. Enrol. etc.

NACIMIENTO: ..... — Fecha Lugar

DOMICILIO: María S. de Munar 2669 .- — Calle Nro. Teléf. Ciudad o Localidad

PROFESION U OCUPACION: Funcionario de COOPTROL .-

LUGAR: ..... CARGO: .....

IDEOLOGIA POLITICA: ..... CLASIFICACION: .....

DATOS COMPLEMENTARIOS: ..... — Est. Civil Cónyuge Hijos

[redacted]

Otros familiares

F 2

Fecha	Documentos	123626 ANTECEDENTES A REGISTRAR
14.3.77	-D.0236-	Figura en una relación de personal comunista y activista de la Cooperativa de Troley-Bus(COOPTROL)que no se puede determinar su ideología y actividades políticas-gremiales. Es de hacer notar que personal de esta Cooperativa, proviene de la I.M.M. y pertenecían a A.D.E.O.M.(Asociación de Empleados y Obreros Municipales).- Personal sindicado como comunista-activista, estaría realizando un complot que ha nacido fuera de la mencionada Cooperativa.- (Información sin evaluar) .- (V)

J. C. J.
Dpto. 1 123626 06 AGO. 1976

Apellidos RAMOS

Nombres Juan H.

Documentos C.C.BUA3662-35 años(1958)-Dom:Pte. Oribe 1468-SIDET- Af. al P.C. Nº 6895-

Ant, Secc: A B C D E G V

☐ ☐ ☐ ☐ ☐ ☐ ☐

Secreto

123626 **ANTECEDENTES** FS 4

Doc. 0001 de fecha 8.1.76 -qq-Ev.:B-2.-

123627-2 B1

SERVICIO DE INFORMACION DE DEFENSA

Dep. 1

Confeccionado el 3-XII-1970

V A R I O S

F O T O

Apellidos RAMOS

Nombres Juan José

Fecha de Nacimiento

Lugar de Nacimiento

Est. Civil

Cred. Cívica Ced. Identidad

Otros Documentos

Ocupación

Padre

Madre

Domicilio Ciudad

Otros datos

FICHA COMPLEMENTARIA

DOCUMENTO		123627 ANTECEDENTES Fs 2
Fecha	Origen	
1962	Lista 4190 U.Popular	+100.Titular a la Junta Departamental de Canelones.

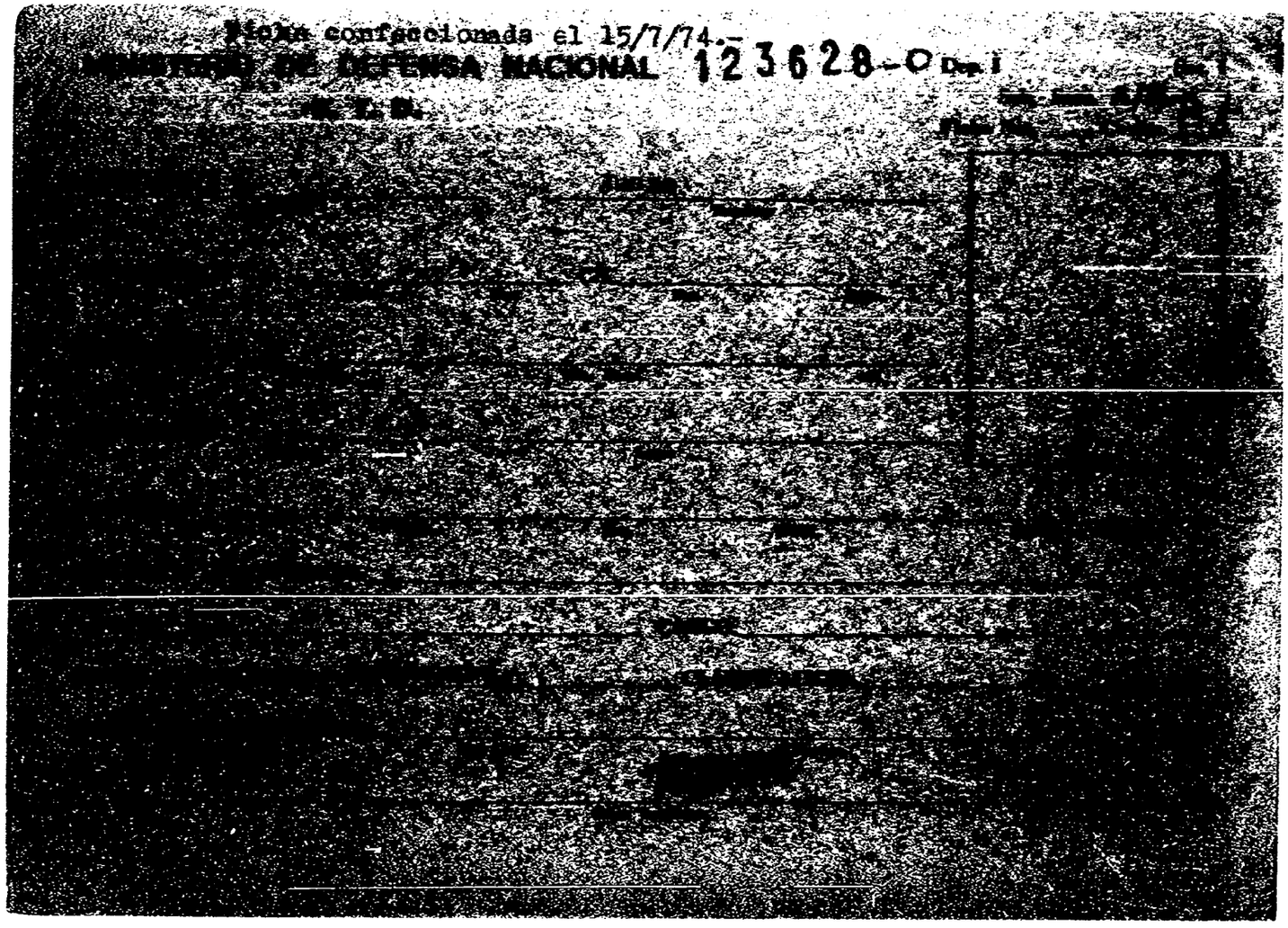
Hoja confeccionada el 15/7/74.-
MINISTERIO DE DEFENSA NACIONAL 123628-O Dep. I

MINISTERIO DE DEFENSA NACIONAL
S. I. D.

123629-8

6 SET 1974

Dep. I Secc, I
Sub - Secc. G
Ficha Nro. ____ Confec. 1

RAMOS GUILLERNO (Apellidos) Julio (Nombres)

DOCUMENTOS: C/C. ____ (Serie / Nro.) C/I. 1.261.699 (1) (Nro. / Dpto.)

OTROS DOC. ____ (Pasaporte / Lib. Enrol. / etc.)

NACIMIENTO: 06/07/939 (2) (Fecha) Treinta y Tres (3) (Lugar)

DOMICILIO: ____ (Calle / Nro. / Teléf. / Ciudad o Localidad)

PROFESION U OCUPACION: ____

LUGAR: ____ CARGO: ____

IDEOLOGIA POLITICA: ____ CLASIFICACION: Dgte. Pepsi-Cola

DATOS COMPLEMENTARIOS: ____ (Est. Civil / Conyuge / Hijos)

Otros familiares

Fecha	Documentos	123629 ANTECEDENTES A REGISTRAR fs 2
24.7.73	2062	Representó a Pepsi-Cola en la reunión de organizaciones gremiales con los Ministros del Interior y S.S., realizada el 24.7.73 en Sala Verdi. Evaluación A-1. (K)
23/03/82	.....	INF C. (A) No. 549/82 PARA LA I.N.D. (F)
22/03/82	D.12972	Indica del (1) al (3). (F)

123630-6

B1

JUNTA DE COMANDANTES EN JEFE

S. I. D.

Dep. I Secc. I

Sub Secc. A/N

Ficha Nro. ____ Confec. 20.5.76

RAMOS — Apellidos

JULIO ALBERTO — Nombres

DOCUMENTOS: C/C B.U.B. 16.079 C/I. ____

Serie Nro. Nro. Dpto.

OTROS DOC. ____

Pasaporte Lib. Enrol. etc.

NACIMIENTO: ____

Fecha Lugar

DOMICILIO: Dionisio Coronel 717

Calle Nro. Teléf. Ciudad o Localidad

PROFESION U OCUPACION: Vidriero

LUGAR: Cristalerías "GANCHOU" CARGO: ____

IDEOLOGIA POLITICA: Comunista CLASIFICACION: ____

DATOS COMPLEMENTARIOS: ____

Est. Civil [redacted] Hijos

Otros familiares

Fecha	Documentos	123630 ANTECEDENTES A REGISTRAR	82
8.1.76	0001	Afiliado al Partido Comunista con fecha 7.6.62, No. 17.835. (microfilm incautado a RODNEY ARISMENDI) EVAL. B - 2 . (0)	

SERVICIO DE INFORMACION
DE DEFENSA
Dep. 1

123631-4

Confeccionado el 6.8.73

B1

V A R I O S

FOTO

Apellidos RAMOS RODONS

Nombres julio C.

Fecha de Nacimiento

Lugar de Nacimiento

Est. Civil

Cred. Cívica ..... Céd. Identidad

Otros Documentos

Ocupación

Padre

Madre

Domicilio ..... Ciudad

Otros datos

Imp. CHIESA Hnos. Ltda. 4.000 - 11 - 72

FICHA COMPLEMENTARIA

DOCUMENTO		ANTECEDENTES
Fecha	Origen	123634 Fs 2
1971.	Lista 177	Candidato en el 8.lugar a la Junta Eleteral por el dpto.de Durazno sub lema Mov. Ind. 7 de Octubre.(SS)

123632-2

JUNTA DE COMANDANTES EN JEFE

S. I. D.

Dep. I Secc. I

Sub Secc. A/N

Ficha Nro. ____ Confec. 20.5.76

RAMOS — Julio César

Apellidos — Nombres

DOCUMENTOS: C/C ____ C/I. ____

Serie Nro. Nro. Dpto.

OTROS DOC. ____

Pasaporte Lib. Enrol. etc.

NACIMIENTO: 20 años en 1965

Fecha Lugar

DOMICILIO: Héctor Miranda y M.Monegal — Canelones

Calle Nro. Teléf. Ciudad o Localidad

PROFESION U OCUPACION: Pasteurización Leche

LUGAR: ____ CARGO: ____

IDEOLOGIA POLITICA: Comunista — CLASIFICACION: ____

DATOS COMPLEMENTARIOS: ____

Est. Civil Hijos

Otros familiares

Fecha	Documentos	123632 ANTECEDENTES A REGISTRAR	F82
8/1/976	C001	-Afiliado el 28.9.65 al Partido Comunista con el No.24002, (Microfilm incautado a RODNEY ARISMENDI) EVAL. B - 2. (O)	

SERVICIO DE INFORMACION DE DEFENSA

Dep. 1

123633-0

B1

Confeccionado el 15-V-1970

VARIOS

FOTO

Apellidos RAMOS OLIVERA

Nombres Julio Cesar

Fecha de Nacimiento 18 años (1968)

Lugar de Nacimiento Uruguay

Est. Civil Soltero

Cred. Cívica ..... Ced. Identidad .....

Otros Documentos .....

Ocupación Estudiante de Preparatorios de Abogacía.

Padre .....

Madre .....

Domicilio Avda.Brasil 2440 Ciudad Montevideo

Otros datos: .....

FICHA COMPLEMENTARIA

DOCUMENTO		23633 ANTECEDENTES Fs 2
Fecha	Origen	
28-IX-968	B72-D37 Parte 215	-Detenido por violación del Decreto de Medidas Prontas de Seguridad frente al Club Uruguay.-

T 1

JUNTA DE COMANDANTES EN JEFE 123634-8 Dep. I Secc. I

S. I. D. Sub Secc. A/N

Ficha N.° 01/08/83 Confec.

RAMOS Justo

Apellidos Nombres

DOCUMENTOS: C/C. ..... C/I. .....

Serie N.° N.° Dpto.

OTROS DOC. .....

Pasaporte Lib. Enrol. etc.

NACIMIENTO: .....

Fecha Lugar

DOMICILIO: .....

Calle N.° Teléf. Ciudad o localidad

PROFESION U OCUPACION: .....

LUGAR: ..... CARGO: .....

IDEOLOGIA POLITICA: ..... CLASIFICACION: "P.C." .....

DATOS COMPLEMENTARIOS: .....

Est. Civil Cónyuge Hijos

[redacted]

.....

Otros familiares

Fecha	Documentos	123634 ANTECEDENTES A REGISTRAR
01/08/83	D.26314 Pág.2874	-1971/1978.En información referente al "P.C.", obtenida por el Dpto.III/S.I.D., en éste período, se establece: Integrante del Partido Comunista. Regional 4 (Secc.21a.). Participante de la Conferencia Nacional del Partido Comunista, realizada el 1o. y 2 de Diciembre de 1972. EVAL.A-2 (P).-

B-1

VARIOS

JUNTA DE COMANDANTES EN JEFE

S. I. D.

123635-S

Dep. I Secc. I

Sub Secc. A/N

Ficha Nº ..... Confec. 27.7.83

RAMOS VIERA (1) Lázaro ZAPICA N (2)

Apellidos Nombres

DOCUMENTOS: C/C. ..... C/I. 37.242 (3)

Serie Nº Nº Dpto.

OTROS DOC. .....

Pasaporte Lib. Enrol. etc.

NACIMIENTO: .....

Fecha Lugar

DOMICILIO: .....

Calle Nº Teléf. Ciudad o Localidad

PROFESION U OCUPACION: .....

LUGAR: ..... CARGO: .....

IDEOLOGIA POLITICA: ..... CLASIFICACION: .....

DATOS COMPLEMENTARIOS .....

Est. Civil Cónyuge Hijos

.....

Otros familiares

Fecha	Documentos	123635 ANTECEDENTES A REGISTRAR	B-2
27.7.83	28714/10	- 4 y 5.6.83: concurrió como delegado de los obreros portuarios de Paysandú al ciclo de charlas realizado en esta fecha por la Asociación de Funcionarios Municipales de Río Negro, realizándose en la Sede de la referida Asociación en Ituzaingo y Zorrilla de San Martín.- Eval.: A-1.- (MB)	
22-10-83	31419/004	17-9-82. En la fecha fue autorizada la inscripción de la "Asociación Laboral del Transporte Unico Marítimo - (A.L.T.U.MAR) en el Registro de Asociaciónes Profesionales, la cual nuclea a los trabajadores de la Estiba de - Paysandú señalándose al causante como líder y Presidente de la misma, quien posee un gran conocimiento jurídico. Eval.A-2 (SI) Indica (1) al (3).- 21-10-83. Se confeccionó INI No.128/83 a la Of.Laboral del DS.MA.CO	

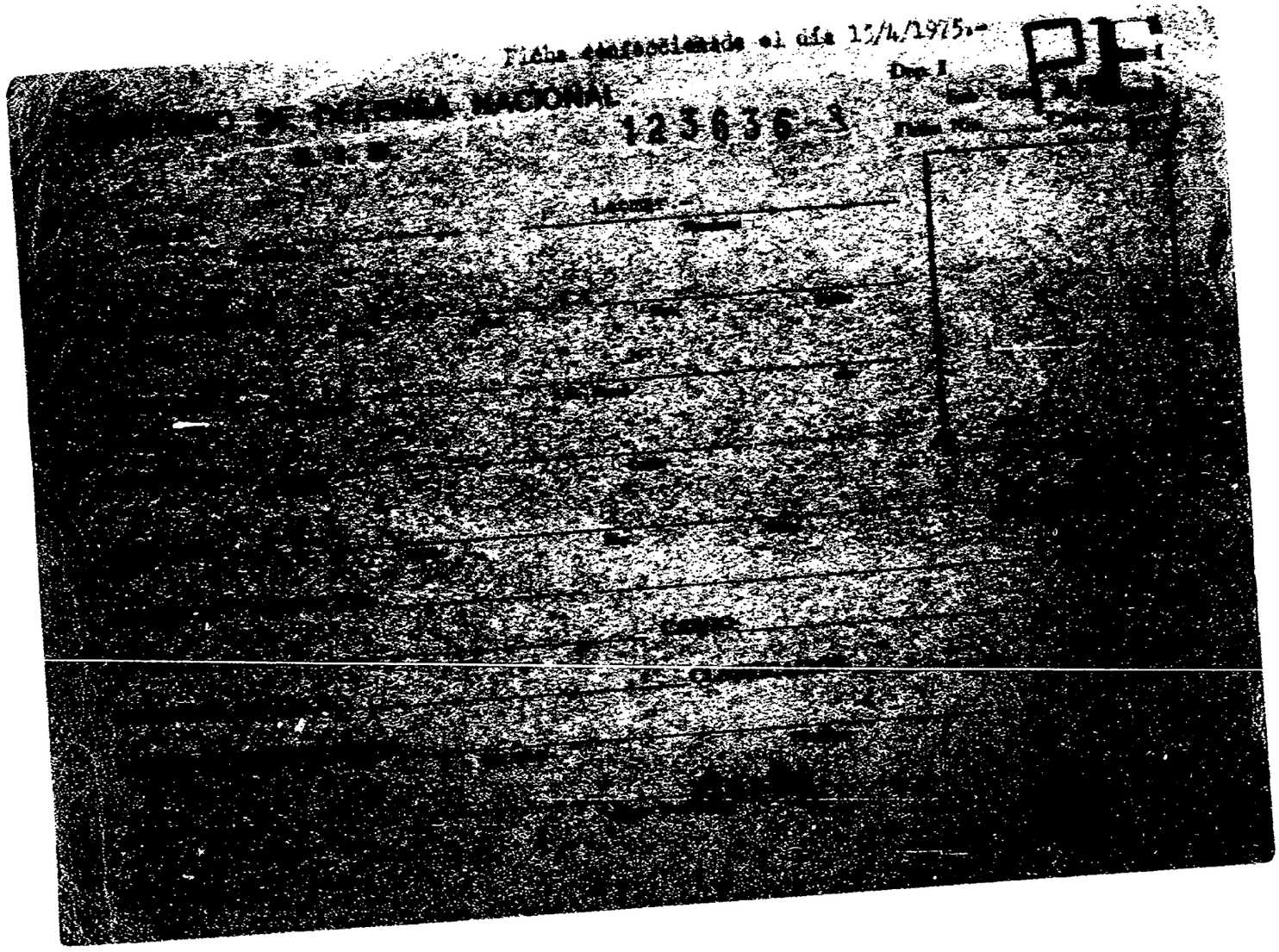
Ficha confeccionada el día 17/4/1975.-

MINISTERIO DE DEFENSA NACIONAL

123636-3

JUNTA DE COMANDANTES EN JEFE
S. I. D.

123637-1

FBI
Secc. I

Sub. Secc. A/N

Ficha N.º ..... Confec. 14.1.83

RAMOS ..... Leonardo .....
Apellidos Nombres

DOCUMENTOS: C/C ..... C/I. 1.922.836 .....
Serie N.º N.º Dpto.

OTROS DOC. .....
Pasaporte Lib. Enrol. etc.

NACIMIENTO: 7 de noviembre de 1960 Paysandú .....
Fecha Lugar

DOMICILIO: EE.UU. No. 1539 .....
Calle N.º Teléf. Ciudad o Localidad

PROFESION U OCUPACION: Marinero de La. .....

LUGAR: ..... CARGO: .....

IDEOLOGIA POLITICA: ..... CLASIFICACION: .....

DATOS COMPLEMENTARIOS: .....
Est.Civil Cónyuge Hijos

.....
Otros familiares

Fecha	Documentos	123637 ANTECEDENTES A REGISTRAR	FR2
10.1.83	23585	Se solicita su captura por "Presunto delitos de Deserción Simple". Eval.: A-1 (CA)	

SERVICIO DE INFORMACION
DE DEFENSA
Dep. 1

123638-9

Confeccionado el

VARIOS

FOTO

Apellidos RAMOS TUMAIDA

Nombres Leonardo Enrique

Fecha de Nacimiento

Lugar de Nacimiento

Est. Civil

Cred. Civica Céd. Identidad 1.428.397 (2)

Otros Documentos

Ocupación

Padre

Madre

Domicilio Argentina S/N (3) Ciudad Pando

Otros datos

FICHA COMPLEMENTARIA

Fº 2

DOCUMENTO		123638 ANTECEDENTES
FECHA	ORIGEN	
13.7.74.	Doc. 1745	-Trasladado de la Jefatura Policía de Canelones al Grupo Art.No.4,el día 8.7.74.-(W) (Nro.298)
3.10.75 PD. 07.00 a 07.00	1795	1.10.75 -Es imputado en declaraciones de Adriana Victoria M. Zinola Conde, de haberle abonado la cuota mensual de afiliado a la "UJC". Se encuentra detenido en Canelones.- (DD)
16.02.82	D.6004/81/ JO	-Se encuentra comprendido en el Art.lo. literal b) del Acto Institucional No.4,por haber sido procesado el 13/VIII/74 por los delitos previstos en. C.P.M. 68 inc. 3 C.P.O. — EVALUACION A-1 (LA)
28.6.83	pag. 33	24745/83 - 03.03.83- Figura en una relación procedente de la P.M.E. de Liberados. Detenido el 07.07.74. Liberado 22.04.75 Indica 2
28.6.83	pag. 24	24862/83 - 08.03.83-Indica Idem al Doc. 24745/83. Indica 3 EVAL A-1 (3)

Ficha confeccionada el 20/11/74.-

MINISTERIO DE DEFENSA NACIONAL 123638

S. I. D.

Dep. 1 PL Sec. 1

Sub - Secc. A/N

Ficha Nro._____ Confec. FR 3

RAMOS (Apellidos) Leonardo (Nombres)

DOCUMENTOS: C/C. _____ (Serie / Nro.) C/I. _____ (Nro. / Dpto.)

OTROS DOC. _____ (Pasaporte / Lib. Enrol. / etc.)

NACIMIENTO: _____ (Fecha / Lugar)

DOMICILIO: _____ (Calle / Nro. / Teléf. / Ciudad o Localidad)

PROFESION U OCUPACION: _____

LUGAR: _____ **CARGO:** _____

IDEOLOGIA POLITICA: _____ **CLASIFICACION:** _____

DATOS COMPLEMENTARIOS: _____ (Est. Civil / Cónyuge / Hijos)

_____ (Otros familiares) 559181

Fecha	Documentos	123638 ANTECEDENTES A REGISTRAR Fs 4
22/7/74	1840	Figura en una nómina de civiles bajo la responsabilidad del Ejército. Con fecha 9/7/74 fue detenido en GRP.A.4.-(VV)

123639-7

JUNTA DE COMANDANTES EN JEFE
S. I. D.

Varios

Dep. I — Secc. I — PS1

Sub. Secc. XXX

Ficha N.º ..... Confec. 0.8.82

RAMOS GALLOSO — Apellidos
Leonardo Félix — Nombres

DOCUMENTOS: C/C ..... Serie ..... N.º
C/I. 1.978.254-4 — N.º ..... Dpto.

OTROS DOC. ..... Pasaporte ..... Lib. Enrol. ..... etc.

NACIMIENTO: 19 años (1980) — Fecha ..... Lugar

DOMICILIO: Corneilie Nº4164 — Calle ..... N.º ..... Teléf. ..... Ciudad o Localidad

PROFESION U OCUPACION: .....

LUGAR: ..... CARGO: .....

IDEOLOGIA POLITICA: soltero ..... CLASIFICACION: .....

DATOS COMPLEMENTARIOS: ..... Est.Civil ..... Cónyuge ..... Hijos

..... Otros familiares

Fecha	Documentos	123639 ANTECEDENTES A REGISTRAR TB 2
21.12.80 P.D.Nº355/80	D.2053 DII	- Detenido a raíz de la inspección realizada en el local "La Cueva de Alí-Babá", ubicada en el centro comercial del Parque Posadas, por su vinculación al consumo de drogas.(SI

SERVICIO DE INFORMACION
DE DEFENSA
Dep. 1

123640-5

Confeccionado el 30.3.72.

VARIOS

FOTO

Apellidos RAMOS LARROSA

Nombres LEONEL

Fecha de Nacimiento 51 años de edad

Lugar de Nacimiento Dpto. Lavalleja (25 de Julio de 1920)

Est. Civil Casado

Cred. Cívica ..... Céd. Identidad 730.691.

Otros Documentos .....

Ocupación Mercado de Frutos de la Aduana.

Padre .....

Madre .....

Domicilio Avda. Brasil Nro.2440. Ciudad .....

Otros datos .....

CHIESA Hnos. Ltda - 8.000 - 3 - 72

FICHA COMPLEMENTARIA

DOCUMENTO		123640 ANTECEDENTES F82
Fecha	Origen	
15.3.72.	DOC/ 79/37	En un allanamiento realizado en su finca se le incautó un revólver Calb.22,que lo adquirió de José María Delgado,funcionario del Banco República. (W).
20/12/71 2125	SUB.I No. 54	Fue detenido e indagado por poseer un revólver entrado ilegalmente al país,no fue privado de su libertad.(EE)

...IO DE INFORMACION
DE DEFENSA
Dep. 1

123641-5

Confeccionado el 23.4.75

VXAXRXQXS
GREMIOS

FOTO

Apellidos RAMOS COSTAS

Nombres Leostenes

Fecha de Nacimiento

Lugar de Nacimiento

Est. Civil

Cred Cívica ..... Céd. Identidad

Otros Documentos

Ocupación Empleado Bancario

Padre

Madre

Domicilio Santa Rosa 5874 Ciudad Montevideo

Otros datos

Imp. CHIESA Hnos. Ltda. 10.000 - 12 - 73

FICHA COMPLEMENTARIA

DOCUMENTO		123641 ANTECEDENTES B2
Fecha	Origen	
14.6.74	Doc. 1450 (Ev. B-2)	- Figura en una lista de activistas del Banco U.B.U.R..- (CO)

JUNTA DE COMANDANTES EN JEFE

S. I. D.

123642 -1 Dep. I B1 Secc. I

Sub Secc. A/N

Ficha N.° ..... Confec 5.8.83

RAMOS — Apellidos

Lile — Nombres

DOCUMENTOS: C/C. ..... Serie N.° C/I. ..... N.° Dpto.

OTROS DOC. ..... Pasaporte Lib. Enrol. etc.

NACIMIENTO: ..... Fecha Lugar

DOMICILIO: ..... Calle N.° Teléf. Ciudad o Localidad

PROFESION U OCUPACION: .....

LUGAR: ..... CARGO: .....

IDEOLOGIA POLITICA: ..... CLASIFICACION: P.C. .....

DATOS COMPLEMENTARIOS: ..... Est. Civil Cónyuge Hijos

..... Otros familiares

19498

Fecha	Documentos	123642 ANTECEDENTES A REGISTRAR 52
5.8.83	26314/ 2696	-1971/1978: En información referente al P.C. obtenida por el Depto. III/S.I.D. en éste período, el causante figura en la misma sin aportar otros datos. Eval A-2.

JUNTA DE COMANDANTES EN JEFE

S. I. D.

123643-V

Dep. I FJ1 Secc. I

Sub Secc. A/N

Ficha Nº ..... Confe 26.1.82.-

RAMOS PINO de DUFOUR (2) — Apellidos

Lilia Beatriz — Nombres

DOCUMENTOS: C/C HAA - 30032 (4) — Serie / Nº

C/I. 2.540.160 (1) — Nº / Dpto.

OTROS DOC. ..... — Pasaporte / Lib. Enrol. / etc.

NACIMIENTO: 27/3/44 (6) — Fecha / Lugar

DOMICILIO: 25 de Mayo 272 (5) Soriano. — Calle / Nº / Telf. / Ciudad o Localidad

PROFESION U OCUPACION: Maestra

LUGAR: Escuela No. 57 SORIANO (ESCUELA Nº 12 (3)) CARGO: .....

IDEOLOGIA POLITICA: ..... CLASIFICACION: .....

DATOS COMPLEMENTARIOS: ..... — Est. Civil / Cónyuge / Hijos

HERMANO: JUAN RAMOS PINO (1) — Otros familiares

Fecha	Documentos	123643 ANTECEDENTES A REGISTRAR FE 2
26.12.81	I.D.10619	Visita en el E.M.R. No.1 a su hermano, Recluso No. 2752: Juan Carlos RAMOS PINO.- Eval.-1.-(FE)
13.04.82	D. 13663 02	-Figura en una relación de personas que ocupan cargos públicos y que visitan con regularidad a reclusos internados en el E.M.I.R. 1. -EVALUACION A-1.-(GM) (LA). Indica (1) ( ) ( ) ( ) ( ) ( ).
13.05.82	14.809	Indica lo mismo que Documento 13663, aportando que el mismo ——— Eval: A-1 Indica 2 y 3 4,5,6,7 (VL) (M).

123644-2

P.E.

JUNTA DE COMANDANTES EN JEFE
S. I. D.

Dep. I B1 Secc. I
Sub Secc. A/N
Ficha Nro. ____ Con. 3/IV/1968

RAMOS MARINI de YAÑEZ — Apellidos
Lila Esmeralda — Nombres

DOCUMENTOS: C/C BZB 15359 (Serie / Nro.) C/I. ____ (Nro. / Dpto.)

OTROS DOC. ____ (Pasaporte / Lib. Enrol. / etc.)

NACIMIENTO: 38 años (1968) (Fecha) Uruguay (Lugar)

DOMICILIO: Buricayupí 3225 (Calle / Nro.) U.T.E. 39.13.44 (Teléf.) Montevideo (Ciudad o Localidad)

PROFESORA DE FILOSOFIA (1)

PROFESION U OCUPACION: Profesora del Instituto de Profesores Artigas

LUGAR: INSTITUTO José BATLLE y ORDOÑEZ (2) CARGO: ____

IDEOLOGIA POLITICA: ____ CLASIFICACION: Activista/Dir.IPA

DATOS COMPLEMENTARIOS: Casada (Est. Civil) [redacted] Ruben Yañez (Cónyuge) (Hijos)

Otros familiares

Fecha	Documentos	ANTECEDENTES A REGISTRAR 123644 F2
5/6/64	"EPOCA"	-Vice-Presidente de la Federación Uruguaya de Teatros Independientes.-
10/6/64	B-75(I) D-253 "Epoca"	-Firmante de una declaración de Profesores de Enseñanza Secundaria de tendencia izquierdista en solidaridad con el pueblo de Chipre, rechazando todas las amenazas contra este pueblo violatorias del derecho de autodeterminación que debe presidir las relaciones entre todos los pueblos.-
1/6/65	B-75(I) D-577 "El Popular"	-Firmante de un Manifiesto de fecha 31.V.965 de apoyo al II Congreso Continental de Solidaridad con Cuba Castrista en el que se reitera el repudio a cualquier forma de ataque contra el régimen comunista cubano.Posteriormente este Congreso fué prohibido por el Gobierno de la República.-
12/5/65	75/2849	-Firmante de un Manifiesto de Profesores donde por parte de la "Comisión Organizadora"se invita a concurrir a la "Asamblea Constitutiva del Organismo" que se realizará el día 12 de mayo del corriente año en el Teatro "Circular", sito en la calle Convención 1340, de la ciudad de Montevideo.En este Manifiesto se mencionan los puntos por los cuales se moviliza la gremial de referencia.-
9/10/67	B-9-D-9	-Detenida en el local del CEIPA durante las Medidas Prontas de Seguridad.-

RAMOS MARINI Lilia (2)

123644 133.

FECHA	DOCUMENTOS	ANTECEDENTES A REGISTRAR
23/11/62 D-27 "MARCHA"	B-75(I)	-Firmante de un Manifiesto de la Unión Popular.-
NOV/971	Lista 1001	-Dptos.Lavalleja, Artigas, Salto, Paysandú, Rocha, Flores Cerro Largo, Maldonado, Soriano, R. Negro, Tacuarembó, Durazno, Rivera, Florida, Montevideo y T.y Tres.Figura en el 2do. lugar suplente del 20o. Titular a la Camara de Senadores en las Elecciones Nacionales de 1971.(R).-
25/10/71	75-2489	-Participa de actos, como candidato de la lista 1001, en diversos barrios de nuestra capital, continuando así con la campaña pre-electoral, que realiza el Frente Izquierda de Liberación(Coalisión en el Frente Amplio), para las elecciones nacionales del corriente año.(PP).-
NOV/971	Lista 26 SORIANO	-Figura en el 2do. lugar suplente del 20 Título a la Camara de Senadores por el Dpto. de Soriano en las elecciones Nacionales de 1972.(R).-
12/NOV/71	"MARCHA"	-Candidata a 2do. suplente del 20 lugar a Senador, en la lista de la 1001, para las elecciones 1971.(U).-
3/11/71	"MARCHA"	-Integrante de la lista No.1 en las elecciones de autoridades, por la Asociación de Profesores del Instituto Artigas, habiéndo salido electa, por esta lista.-
5/11/71	D.4619	-Candidato en el 23 er. lugar para suplente de la Comisión Directiva de la Asociación de Profesores Normalistas del Uruguay, por la lista No. 33, lema "Por la Educación Popular" para el período 1970/71.Eval.A-1.(LL).-

FECHA	DOCUMENTOS	123644 ANTECEDENTES A REGISTRAR 59
1972	Inf.JPM No.53	-Electa integrante de la Comisión Directiva de la Gremial de Profesores de Montevideo, para el período 1972.Se postuló por la lista No.6.(T).-
11/3/72	B-2-D-12	-En este documento aparece en una lista de profesores y Maestros Comunistas Activos de los II.NN.- Activa con los alumnos y los profesores, también en Instituto de Profesores Artigas.Esposa de Ruben YÁÑEZ.(PP).-
25/7/72	Lista 76 de SAN JOSE	-Candidata en el 2do. lugar Suplente del 20 Titular a la Camara de Senadores por el Dpto. de San José en las elecciones de 1971(PP).-
18/8/72	Lista 1001 Colonia	-Candidato en el 2do. lugar Suplente del 20 Titular a la Cámara de Senadores por el Dpto. de Colonia en las elecciones de 1971.(PP).-
2.4.73	D.577	-Integrante de la Gremial de Profesores la cual estaría realizando previsiones para llevar la lucha al ámbito general de la Enseñanza en conjunción con las entidades gremiales y sindicales.- Firma una convocatoria junto a un grupo de Profesores;donde uno de los puntos fundamentales es la lucha contra el CONAE.Eval.A-1.(I).-
1/11/73	D.3821	-Figura en una relación de Profesores de Enseñanza Secundaria que desempeñan sus funciones docentes en el Liceo Francisco Bauzá(6o. A).Militantes del Frente Amplio, miembro socio de la Gremial de Profesores.Tuvo activa partici-

.../// .

~~RAMOS MARINI Lila~~ (3)

FECHA	DOCUMENTOS	123644 ANTECEDENTES A REGISTRAR 85
	///...	pación militante durante el año 1971, realizando intenso proselitismo en dicha casa de estudios, como ser reparto de todo tipo de propaganda, venta de bonos, formación de un comité de base, etc. Eval.B-2.(Y).-
7/1/74	D.4523 PEI	-Miembro del Partido Comunista del Uruguay.Muy violenta desde el punto de vista del proselitismo político.Durante el año de las elecciones Nacionales(1971) se puede afirmar que se dedicó dentro del aula a realizar intensa propaganda política a favor del Frente Amplio y contra los Partidos Tradicionales y todos sus representantes.- Cuando las FF.AA. actuaron en el conflicto bancario y durante la intervención a Enseñanza Secundaria tuvo activisima participación a nivel de Cátedra incitando a los alumnos a la rebelión.Eval.B-2.(CC).-
23/12/75	D.2176	-Integra una nómina de Profesores del Instituto "ARTIGAS" (IPA), firmantes de un testimonio de Solidaridad con el Profesor Alfredo CASTELLANOS, colaborador del semanario "MARCHA" y militante del Frente Amplio, que fuera cesado en sus funciones de Director del mencionado Instituto.Eval.F-2 (Y).- -30/8/78-Se remitieron datos identificatorios por Memo.(A) No.1443(Corte Electoral).(U).-
20/9/78	D.1175 PEI	-Figura en una nómina de Docentes de Enseñanza Secundaria afiliados al Partido Comunista del Uruguay.No. afiliado: 52494.Eval.A-1.(P).-

FECHA	DOCUMENTOS	123644 ANTECEDENTES A REGISTRAR F 6
25.05.82	D. 15210 141	Funcionario del CONAE que fue sumariado en aplicación del procedimiento disciplinario previsto en la Ordenanza No. 17. Destituído por R. I. No. 5/31/77, de 15/2/77.- Evaluación: A-1. Indica (1) (2) ( ) ( ) (VL)

SERVICIO DE INFORMACION DE DEFENSA
Dep. 1

"DROGADICTA" 123645-4

Confeccionado el

VARIOS

FOTO

Apellidos RAMOS de MANGINI

Nombres Lucía Esther

Fecha de Nacimiento 25 años de edad (1972)

Lugar de Nacimiento Argentina

Est. Civil

Cred. Cívica Céd. Identidad

Otros Documentos

Ocupación

Padre

Madre

Domicilio Bartolomé Mitre 1314 (Hotel) Ciudad

Otros datos

CHIESA Hnos. Ltda - 8.000 - 3 - 72

FICHA COMPLEMENTARIA

DOCUMENTO		123645 ANTECEDENTES Fs 2
Fecha	Origen	
27/10/1972	D. 4050 J.P.M.(Nr.54)	- Fué detenida por consumo de estupefacientes, la cuál admitió haber consumido marihuana.-(C.C)

123646-2

B 1

JUNTA DE COMANDANTES EN JEFE

S. I. D.

Dep. I Secc. I

Sub Secc. A/N

Ficha Nro. _____ Confec 20.5.76

RAMOS de SUAREZ (Apellidos) Luciana Carmen (Nombres)

DOCUMENTOS: C/C B.N.A.14181 (Serie / Nro.) C/I. _____ (Nro. / Dpto.)

OTROS DOC. _____ (Pasaporte / Lib. Enrol. / etc.)

NACIMIENTO: 56 años en 1966 (Fecha / Lugar)

DOMICILIO: Km. 26-Manzana 9, Solar 24-Delta del Tigre- San José (Calle / Nro. / Teléf. / Ciudad o Localidad)

PROFESION U OCUPACION: Ama de Casa

LUGAR: _____ CARGO: _____

IDEOLOGIA POLITICA: Comunista CLASIFICACION: _____

DATOS COMPLEMENTARIOS: _____

Est. Civil / Conyuge / Hijos

Otros familiares

Fecha	Documentos	123646 ANTECEDENTES A REGISTRAR 52
8.1.76	0001	-Afiliada el 18.10.66 al Partido Comunista con el No.25996, 6 No.29549 (Microfilm incautado a RODNEY ARISMENDI) EVAL. B - 2. (0)

SERVICIO DE INTELIGENCIA
División I
(Seguridad)

MINISTERIO DE DEFENSA NACIONAL
SERVICIO DE INFORMACION DE DEFENSA
M / F
123647-Q

Sección R/
Act. Ant. Nac.
Ficha N.º 0104.

Nombres y Apellidos: RAMOS, Luis Alberto (alias "Prato").-

Fecha de Nacimiento: .....

Lugar de Nacimiento: ..... (País - Ciudad o Localidad - etc.)

Cred. Civ.: Serie ..... **N.º** ..... **Ced. Identidad:** .....

Otros documentos: ..... (Pasaporte - Libreta Enrolam. - etc.)

Foto

Domicilio: Minas (Ciudad o Localidad) Perez del Puerto S/N. (Calle) Apt. 2. (N.º) (Barrio Olimpico) (Telef.)

Filiación

Edad Aparente ..... **Color del Cutis** .....

Color del Cabello ..... **Estatura Aproximada** .....

Complexión ..... **Aspecto Social** .....

Señas particulares .....

.....

Ficha confeccionada en ..... **el** [redacted]

123647 F2

ACTIVIDADES

(1) Laborales: Profesión Empleado Lugar de trabajo Correo de Minas.-

Cargo ..... Antigüedad .....

Otras Actividades .....

.....

(2) Políticas: Ideología ..... Actuación .....

Antecedentes .....

Antecedentes familiares .....

(3) Sociales: Estado Civil ..... Religión ..... Figuración .....

Grado Instrucción ..... Lugares que frecuenta .....

(4) Económicas: Situación ..... Capital aprox. ..... Vehículo .....
marca y N.o

Otros datos .....

Datos Complementarios .....

Apreciación Personal Gral. .....

.....

.....

FICHA COMPLEMENTARIA RAMOS, Luis Alberto.-

Documento		123647 Antecedentes F93
Fecha	Origen	
29-IV-1964.	B-44-D-3.-	- Con motivo de una averiguación ordenada por el Comando de esta Unidad a raíz de los frecuentes robos de armas, municiones y explosivos, se supo por declaraciones de un Clase de la misma, que en el mes de diciembre ppdo. durante una conversación circunstancial, el reseñado le preguntó si las armas que poseían en el Ejército servirían para la caza y que armamentos poseían y su procedencia, a lo que este contestó desconocer totalmente lo preguntado.-
	....	- Empleado del Correo de la Ciudad de Minas.-
		- Durante las Elecciones del año 1962, trabajó como taximetrista con el "Partido Comunista".-
4-XI-64	B-28-D-49....	Es empleado del Correo y vive en la calle Perez del Puerto S/N. Apto.2. Barrio Olimpico-(Minas)

Ficha confeccionada el 10/V/73

MINISTERIO DE DEFENSA NACIONAL
S. I. D.

123648-8

Dep. 1 [redacted] Sec. 1
Sub-Secc. A/N
Ficha Nº____ Confec. 5/1

RAMOS MASINI — Apellidos
Luis Felipe — Nombres

DOCUMENTOS: C/C.____ (Serie / Nro.) C/I.____ (Nro. / Dpto.)

OTROS DOC. ____ (Pasaporte / Lib. Enrol. / etc.)

NACIMIENTO: ____ (Fecha / Lugar)

DOMICILIO: ____ (Calle / Nro. / Teléf. / Ciudad o Localidad)

PROFESION U OCUPACION: ____

LUGAR: ____ **CARGO:** ____

IDEOLOGIA POLITICA: ____ **CLASIFICACION:** ____

DATOS COMPLEMENTARIOS: ____ (Est. Civil / Cónyuge / Hijos)

____ (Otros familiares)

Fecha	Documentos	123648 ANTECEDENTES A REGISTRAR F 32
P,F.P. 3/XI a 7/XI/72 Hja.1-Anex.2	4179	-Detenido en el Reg.C.6.Fue liberado por Ord.Cdo.U.(D)

123649-6

F1/1

JUNTA DE COMANDANTES EN JEFE

S. I. D.

Dep. I Secc. I

Sub Secc. A/N

Ficha Nro. ____ Confec 20.5.76

RAMOS — Apellidos

Luis Hipólito — Nombres

DOCUMENTOS: C/C R.R.A. 10403 C/I. ____

Serie Nro. Nro. Dpto.

OTROS DOC. ____

Pasaporte Lib. Enrol. etc.

NACIMIENTO: 32 años en 1965

Fecha Lugar

DOMICILIO: Calle 3 6305

Calle Nro. Teléf. Ciudad o Localidad

PROFESION U OCUPACION: Funcionario

LUGAR: U.T.E. CARGO: ____

IDEOLOGIA POLITICA: Comunista CLASIFICACION: ____

DATOS COMPLEMENTARIOS: ____

Est. Civil Conyuge Hijos

Otros familiares

FBC

Fecha	Documentos	123649 ANTECEDENTES A REGISTRAR
8.1.76	0001	-Afiliado el 31.12.65 al Partido Comunista con el No.24804 (Microfilm incautado A RODNEY ARISMENDI) EVAL. B - 2. (O)

123649 10-10-83

S. I. D.
Dpto. I

ASUNTO

F3

RAMOS
Luis Hipólito

Afiliado: al P.C. No.24804

AÑO	DOCUMENTO

2.000 - 2/83 - O. T. 5081 - Cía. Nal. de Rollos - R.U.C. 210286150015

123649 54

AÑO	DOCUMENTO
30923/29 y 13	Departamento: Montevideo
	Seccional: 8a. y 19a.-Telefonos
	Fecha de Ingreso: 31#12.65
	C.C.: BRA 10.403
	Nacionalidad: uruguayo
	Edad:30 años en 1965
	Dom.:Calle 3 No.6306 entre Paralela A y José Llupes
	Ocupación: empleado Lugar de Trabajos: UTE-Teléfonos AUTE

MINISTERIO DE DEFENSA NACIONAL

S. I. D.

123650-4

FSA

Dep. I 11.10.74 Secc, I

Sub - Secc. G

Ficha Nro. _____ Confec. _____

RAMOS — Apellidos

Mabel — Nombres

DOCUMENTOS: C/C. _____ Serie _____ Nro. C/I. _____ Nro. _____ Dpto.

OTROS DOC. _____ Pasaporte _____ Lib. Enrol. _____ etc.

NACIMIENTO: _____ Fecha _____ Lugar

DOMICILIO: _____ Calle _____ Nro. _____ Teléf. Dpto. MONTEVIDEO — Ciudad o Localidad

PROFESION U OCUPACION: Profesora de Hist. Universal

LUGAR: Preparatorio Miranda CARGO: _____

IDEOLOGIA POLITICA: _____ CLASIFICACION: _____

DATOS COMPLEMENTARIOS: _____ Est. Civil _____ Conyuge _____ Hijos

_____ Otros familiares

Fecha	Documentos	123650 ANTECEDENTES A REGISTRAR 782
5.6.73	D. 2825	Profesora de Historia Universal de Preparatorio Miranda, que realiza proselitismo político y critica abiertamente la Ley de Enseñanza en las propias clases que imparte.- Evaluación F_6.-(I).- 7/8/78-Se remitieron datos identificatorios por Mem. (A) No. 1443 (Corte Electoral).- (U)

SERVICIO DE INFORMACION
DE DEFENSA
Dep. 1

123651-2

Fs. 1

Confeccionado el 10 de agosto de 1974

V A R I O S

FOTO

Apellidos RAMOS PORCILE

Nombres Mabel

Fecha de Nacimiento

Lugar de Nacimiento

Est. Civil

Cred Civica Céd. Identidad

Otros Documentos

Ocupación

Padre

Madre

Domicilio Ciudad

Otros datos

Imp. CHIESA Hnos. Ltda. 10.000 - 12 - 73

FICHA COMPLEMENTARIA

DOCUMENTO		123651 ANTECEDENTES 752
Fecha	Origen	
23/7/973	D.1725	Estuvo presente en el velatorio del extremista muerto Oscar Felipe Fernández Mendieta; llevado a cabo el 25 del corriente en la sala velatoria de la Empresa FERRAI sita en la calle Rivera de la C. de Durazno.-(J)Ev.A-1

MINISTERIO DE DEFENSA NACIONAL
S. I. D.

123652-O

25 JUN 1974
Dep. I 6-1 Secc, I
Sub - Secc. G
Ficha Nro.____ Confec.____

GONZALEZ(1)
RAMOS de VAILLANT — Apellidos
Mabel Dinorah(2) — Nombres

DOCUMENTOS: C/C. BAA 14593 (3) — Serie / Nro.
C/I. 833.722 (4) -7(7) — Nro. / Dpto.

OTROS DOC. ____ — Pasaporte / Lib. Enrol. / etc.

NACIMIENTO: 2/11/39-Montevideo (8) — Fecha / Lugar

DOMICILIO: Roberto Riverós 1225 (5) — Calle / Nro. / Teléf. / Ciudad o Localidad

PROFESION U OCUPACION: Empleada (9)

LUGAR: ____ CARGO: ____

IDEOLOGIA POLITICA: ____ CLASIFICACION: Dgte. Fus

DATOS COMPLEMENTARIOS: Casada (6) — Est. Civil / Conyuge / Hijos

Otros familiares

B-2

Fecha	Documentos	123652 ANTECEDENTES A REGISTRAR
13.6.7[illegible]	1264	Candidato para el Consejo Directivo en las elecciones de la F.U.S.(Federación Uruguaya de la Salud),lista Nº1 "Gesta Obrera". (K)
5.2.82	D.11808	Integróuna delegación de funcionarios de CASMU que dialogó con la "SEMANA".- El tema principal fué el de la movilización del personal no médico del CASMU.- (SJ).-
23/9/82 (R.E. 19076)	19782	20/5/82-En la fecha se establece: Firmante en representación de los empleados del S.M.U. (CASMU), de un pedido solicitando autorización a la J.P.M., para constituir asociación profesional de 1er. Grado de acuerdo con la Ley Nº 15137.-EVALUACION: B -2.-(U)(K). Indica (1) al(6); Figura en el 39 lugar de la lista 80/1 del Partido COLORADO Agrupación CORRIENTE BATLLISTA INDEPENDIENTE Dpto. de MONTEVIDEO como candidato para integrar los Delegerantes Departamentales y Convenciones Nacionales en las Elecciones Internas de los PP.PP. del 28 de Noviembre de 1982 (K)(U) INDICA DEL ① AL ⑥
14/9/82	19076	
16/X/82		Por Oficio Nº. 944/82 el S.I.D. comunica a la Corte Electoral, que de acuerdo a las disposiciones vigentes, no existen objeciones para que el causante integre la lista de referencia. (K)(U)

RAMOS GONZALEZ, Mabel

Fecha	Documentos	ANTECEDENTES A REGISTRAR 123652	A-3
12.3.84	8401239/012	Integra la coordinadora del PIT, en representación del sector de la salud. Eval.A-2 (SI)	

VARIOS

123653-8

JUNTA DE COMANDANTES EN JEFE

S. I. D.

DEP. I SECC. I

SUB SECC. A/N

FICHA Nº ..... CONFEC. 11.5.82

RAMOS GUERREIRO — Apellidos

Manuel — Nombres

DOCUMENTOS: C/C ..... Nº ..... Dpto. C/I. ..... Serie ..... Nº

OTROS DOC. ..... Pasaporte ..... Li. Enrol ..... etc.

NACIMIENTO: ..... Fecha ..... Lugar

DOMICILIO: ..... Calle ..... Nº ..... Teléf. ..... Ciudad o Localidad

PROFESION U OCUPACION: .....

LUGAR: ..... CARGO: .....

IDEOLOGIA POLITICA: ..... CLASIFICACION: .....

DATOS COMPLEMENTARIOS: ..... Est. Civil ..... Cónyuge ..... Hijos

..... Otros familiares

FECHA	DOCUMENTOS	123653 ANTECEDENTES A REGISTRAR Fs 2
06.10.81	D. 8457	-Integrante al 8/10/73 de Logia Masónica "GARIBALDI". Evaluación: A-2 . (VL) (LA).-Indica ( ) ( ) ( ) ( ) ( ).

Imp. Nacional 1933/78

JUNTA DE COMANDANTES EN JEFE 123654-6 Dep. I Secc. I

S. I. D. Sub Secc. A/N

Ficha No. ..... Confec. .....

RAMOS FILIPPINI MANUEL ANTONIO

Apellidos Nombres

FALLECIDO

DOCUMENTOS: C/C. ..... **C/I.** .....

Serie No. No. Dpto.

OTROS DOC. .....

Pasaporte Lib. Enrol. etc.

NACIMIENTO: .....

Fecha Lugar

DOMICILIO: .....

Calle No. Teléf. Ciudad o Localidad

PROFESIÓN U OCUPACIÓN: .....

LUGAR: ..... **CARGO:** .....

IDEOLOGÍA POLÍTICA: ..... **CLASIFICACIÓN:** .....

DATOS COMPLEMENTARIOS .....

Est. Civil Cónyuge Hijos

.....

Otros familiares

JUNTA DE COMANDANTES EN JEFE

S. I. D.

123655-3

Dep. I Fs 1 Secc. I

Sub Secc. ~~A/N~~

Ficha N.º ..... Confec. 6.9.83

RAMOS GIMENEZ — Apellidos

Manuel Gustavo — Nombres

DOCUMENTOS: C/C. ..... Serie ..... N.º ..... C/I. 68800(Lavalleja)(1) N.º ..... Dpto.

OTROS DOC. ..... Pasaporte ..... Lib. Enrol. ..... etc.

NACIMIENTO: 23.11.64(2) Fecha — Lavalleja(3) lugar

DOMICILIO: Bvar.Artigas 1436(1983)(4) Calle ..... N.º ..... Teléf. ..... Ciudad o localidad

PROFESION U OCUPACION: .....

LUGAR: ..... CARGO: .....

IDEOLOGIA POLITICA: ..... CLASIFICACION: .....

DATOS COMPLEMENTARIOS: Soltero(5) Est. Civil ..... Cónyuge ..... Hijos

Hijo de: Manuel Efraín y Marta(6)

Otros familiares

[redacted]

Fecha	Documentos	123655 ANTECEDENTES A REGISTRAR Ts 2
6.9.83	29818/3 P.D.	-25.8.83.-Detenido en momentos que manifestaba por la Avda. 18 de Julio. 27.8.83.-Se encuentra internado bajo el régimen de M.P.S. en la Base "Cap.Boizo Ianza".Eval:A-1.(TT)
7.9.83.	29925/2	Indica IDEM. Doc.29818.-Eval.A-1.-(FE)
23.9.83	30483/1	-"EL DIA" 15.9.83.-Recuperó su libertad.(TT)
28.11.83	31491/8	Indica idem doc. 29818.Eval:A-1 Ind. 1 al 6 (00)

SERVICIO DE INFORMACION
DE DEFENSA
Dep. 1

123656-1

Confeccionado el 4 OCT. 1973 FA

V A R I O S

F O T O

Apellidos RAMOS

Nombres Manuel María

Fecha de Nacimiento

Lugar de Nacimiento

Est. Civil

Cred. Civica RAB. 2.141 Céd. Identidad

Otros Documentos

Ocupación

Padre

Madre

Domicilio Eloano 3134 Ciudad

Otros datos

FICHA COMPLEMENTARIA

DOCUMENTO		123656 ANTECEDENTES F32
FECHA	ORIGEN	
12.7.72	Doc.1987 Eval A-2	Dicha persona visitó al extremista RAMOS FILIPPINI, Manuel Antonio.-(SS)-

MINISTERIO DE DEFENSA NACIONAL
S. I. D.

123657-9

FR1

Dep. 1 Sec. 1
Sub-Secc. A/N
Ficha Nº____ Confec. 22/3/73

PAMOS (Apellidos) Marcela (Nombres)

DOCUMENTOS: C/C. ____ (Serie / Nro.) C/I. ____ (Nro. / Dpto.)

OTROS DOC. ____ (Pasaporte / Lib. Enrol. / etc.)

NACIMIENTO: ____ (Fecha / Lugar)

DOMICILIO: ____ (Calle / Nro. / Teléf. / Ciudad o Localidad)

PROFESION U OCUPACION: ____

LUGAR: ____ CARGO: ____

IDEOLOGIA POLITICA: Comunista CLASIFICACION: ____

DATOS COMPLEMENTARIOS: ____ (Est. Civil / Cónyuge / Hijos)

Otros familiares

Fecha	Documentos	123657 ANTECEDENTES A REGISTRAR Fo 2
13/1/71	D.3074	-En la fecha hizo declaraciones para "EL POPULAR",en las preliminares del "Encuentro Juvenil de la U.J.C.,celebrado en la ciudad de Durazno.MM

SERVICIO DE INFORMACION
DE DEFENSA
Dep. 1

123658-7

F1

Confeccionado el 16.2.76

V A R I O S

FOTO

Apellidos RAMOS MORENO

Nombres Margarita Blanca

Fecha de Nacimiento 31 años(1975)

Lugar de Nacimiento Uruguay

Est. Civil Solter a

Cred. Cívica ..... Céd. Identidad .....

Otros Documentos .....

Ocupación .....

Padre .....

Madre .....

Domicilio ..... Ciudad .....

Otros datos .....

.....

.....

CHIESA Hnos. Ltda. - 2.500 - 9/78

FICHA COMPLEMENTARIA

DOCUMENTO		123658 ANTECEDENTES 82
Fecha	Origen	
17.11.75 PD. 7 a 7	1982	10.11.75 -Detenida en el domicilio de Raúl Barrios Ramo -afiliado al P. Comunista- donde se viene efectuando un vigilancia. Indagada, expresó ser prima de Barrios Ramos, no viendo al mismo desde hace un cierto tiempo, sabiendo que se desplaza en la motoneta de su propiedad mat. 57.299.- Se solicita su captura.- (DD)
17.11.75 PD. 7 a 7	1983	11.11.75 -Recuperó la libertad al así haberlo dispuesto la Superioridad.- (DD)

SERVICIO DE INFORMACION
DE DEFENSA
Dep. I

MINISTERIO DE DEFENSA NACIONAL
SERVICIO DE INFORMACION DE DEFENSA

M/F

123659-5

B1
. . . . . Sección
Act. Ant. Nac.
Ficha Nº 113108

Nombres y Apellidos: RAMOS de ALVEZ María

Fecha de Nacimiento: .....

Lugar de Nacimiento: .....
(País _ Ciudad o Localidad - etc.)

Cred. Cív.: Serie ..... Nº ..... Ced. Identidad: .....

Otros documentos: .....
(Pasaporte - Libreta Enrolam. - etc.)

FOTO

Domicilio: .....
(Ciudad o Localidad) (Calle) Nº Teléf.

Filiación

Edad aparente ..... Color del Cutis .....

Color del Cabello ..... Estatura Aproximada .....

Complexión ..... Aspecto Social .....

Señas particulares .....

.....

Ficha confeccionada en Montevideo el 4 de Noviembre de 1966

123 [illegible]

F2

ACTIVIDADES

(1) **Laborales:** Profesión ..... Lugar de trabajo .....

Cargo ..... Antigüedad .....

Otras Actividades .....

.....

(2) **Políticas:** Ideología ..... Actuación .....

Antecedentes .....

Antecedentes familiares .....

(3) **Sociales:** Estado Civil ..... Religión ..... Figuración .....

Grado Instrucción ..... Lugares que frecuenta .....

(4) **Económicas:** Situación ..... Capital aprox. ..... Vehículo .....
marca y Nº

Otros datos .....

Datos Complementarios .....

Apreciación Personal Gral. .....

.....

.....

FICHA COMPLEMENTARIA F3

Documento		123659 Antecedentes
Fecha	Origen	
6-VII-966	B-77-D-966	-Figura en una relación de personas a las cuales se le sindican como elementos **Marxista-leninista del Departamento de Artigas.-** Jubilada .-Partido Socialista.- Sin confirmar)

SERVICIO DE INFORMACION DE DEFENSA
Dep. 1

123660-3

Confeccionado el 1.2.73

VARIOS

FOTO

Apellidos RAMOS GUERRERO.

Nombres Maria

Fecha de Nacimiento

Lugar de Nacimiento

Est. Civil

Cred. Cívica Céd. Identidad

Otros Documentos

Ocupación

Padre

Madre

Domicilio Ciudad

Otros datos

CHIESA Hnos. Ltda - 8.000 - 3 - 72

FICHA COMPLEMENTARIA

DOCUMENTO		123660 ANTECEDENTES #2
Fecha	Origen	
1971.	LISTA 988 PDC F.A	Candidato en el 107 lugar a la Junta Departamental por el dpto. de Cerro Largo sub lema qUNIDAD ARACHANA.ÑSS/

JUNTA DE COMANDANTES EN JEFE

S. I. D.

123661-1

Dep. I Secc. I

Sub Secc. A/N F1

Ficha Nº ..... Confec. 22.12.82

RAMOS AYALA (Apellidos) MARIA CRISTINA (Nombres)

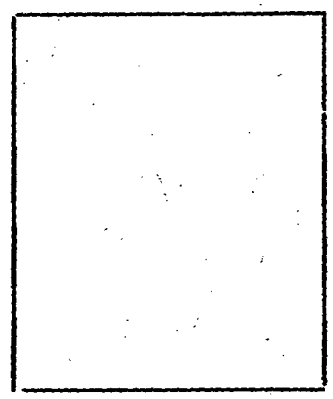

DOCUMENTOS: C/C. BPB Nº11212 (Serie / Nº) C/I. 1.176.592-6 (1) (Nº / Dpto.)

OTROS DOC. (Pasaporte / Lib. Enrol. / etc.)

NACIMIENTO: 18.12.949 Montevideo (2) (Fecha / Lugar)

DOMICILIO: Tapes Nº971 (3) (Calle / Nº / Teléf. / Ciudad o Localidad)

PROFESION U OCUPACION: Funcionaria (4)

LUGAR: Ministerio de Salud Pública (5) CARGO: Administrativo III de Div.Recursos Materiales. (6)

IDEOLOGIA POLITICA: ..... CLASIFICACION: .....

DATOS COMPLEMENTARIOS (Est. Civil / Cónyuge / Hijos)

HIJA DE: JOSE Y JUSTINA (7)

Otros familiares

Fecha	Documentos	123661 ANTECEDENTES A REGISTRAR F2
04.04.979	D.433	- Figura como Delegado de Mesa en las elecciones nacionales de 1971 por el Frente Amplio, Departamento de Montevideo, listas 77,177,988,4190,4191,9988, Circuito Nº 2116.- (i). EVALUACION:A-1.
9.12.82	.....	Se contestó Memo(A)Nº3046/82 para el MSP.-(i).-
6.12.82	D.22825	-Indica:(1 al 3).(i).
C.H.C.P.No. PERMAN.MDEO. M.E.	31/23.2.83 .M.S.P..- 25454/83	-DATOS DE LA D.I.I.:Según Diario Oficial 19924 de fecha 7.1.977, se le designa como Oficial 4o. para la División Administración del Ministerio de Salud Pública.- La Oficina de Actos Públicos por Oficio No.326 del 5.11.982 comunica que fue excluido para integrar el padrón electoral para las próximas elecciones de la Cooperativa de Consumo de Salud Pública. -24.3.83: En la fecha se contestó dicha constancia a nombre de la causante, para permanencia en el Ministerio de Salud Pública. Indica del (4) al (7).(MV).-

123662-9

MINISTERIO DE DEFENSA NACIONAL
S. I. D.

Dep. 1 [illegible]cc.
Sub-Secc. A/N
Ficha Nº_____ Confec. 23/4/73

PE

RAMOS GIMENEZ — Apellidos
María Cristina — Nombres

DOCUMENTOS: C/C._____ Serie Nro. C/I._____ Nro. Dpto.

OTROS DOC. _____ Pasaporte Lib. Enrol. etc.

NACIMIENTO: _____ Fecha Lugar

DOMICILIO: _____ Calle Nro. Teléf. C. Durazno. Ciudad o Localidad

PROFESION U OCUPACION: _____

LUGAR: _____ CARGO: _____

IDEOLOGIA POLITICA: _____ CLASIFICACION: _____

DATOS COMPLEMENTARIOS: _____ Est. Civil Cónyuge Hijos

Hermana de: MARIA MABEL [redacted]
Otros familiares

123662

F2

Fecha	Documentos	ANTECEDENTES A REGISTRAR
19/8/972	D.2600 PEI	.-Concurre a una Asamblea de Homenaje a los 7 Comunistas muertos efectuada el 23/4 en el local de la UJC deRpca. Española y Lavalleja(Durazno).-(J)
25/I/73 RM2	D.4575 PPI Hoja 6.-	- El día 31/12 es detenido en averiguación por sus actividades.-(J).
30/I/973	D.101 Hoja 5.-	Permanecía detenida, siendo liberada el 31/12/1972 del Reg.C.2 por disposición del Comando de la Unidad.-(J).-
1/8/73	D.2077 PEI RM2 (GG)	
31/1/73 Anex.1A	Doc.240 P.P.I. E.M.G.E.	-Fué liberada por orden del Sr.J.M.I.3er.T.-(H).
23/V/73	D. 1122	1.V.73. En el día de la fecha, estuvo presente en un acto de la UJC, denominado "Fiesta de la Canción Comprometida" Dicho acto se llevo a cabo en la Plaza Sarandí de la C. de Durazno. (R) E.A1
11/7/73	D.1594 PEI RM2	- En compañía de su hermana continúa desplegando gran actividad , junto a otros elementos de tendencia izquierdista.- (GG). E-A2.-
23/7/973	D.1725	**Estuvo presente en el velatorio del extremista muerto Oscar Felipe Fernández Mendieta; llevado a cabo el día 25 del corriente en la sala velatoria de la empresa FERRAN; sita en l la calle Rivera de la C. de Durazno.-(J) Ev.A-1**
20/9/78	D.1175 PEI Eval.A-1	-Figura en una nómina de Docentes de Educación Fisica afiliados al Partido Comunista del Uruguay.Nro.afiliado:46336 (P).-

SERVICIO DE INFORMACION
DE DEFENSA
Dep. 1

123663-7

Confeccionado el 3-5-74

VARIOS

FOTO

Apellidos RAMIREZ VIERA

Nombres Susana Carmén

Fecha de Nacimiento

Lugar de Nacimiento

Est. Civil

Cred. Civica Céd. Identidad

Ctros Documentos

Ocupación Empleada -I.P.U.S.A

Padre

Madre

Domicilio Ciudad

Otros datos

FICHA COMPLEMENTARIA

(5)

DOCUMENTO		123663 ANTECEDENTES
FECHA	ORIGEN	
9-7-73 P.D. 07.00	1518 a 07.00	8-7-73 -Detenida -permaneciendo alojada en la Secc. 11a. de Policía.-(DD)

123664-5 45 FJ1

SERVICIO DE INFORMACION
DE DEFENSA
Dep. 1

Confeccionado el 2/10/1972

VARIOS

FOTO

Apellidos **RAMOS TERRA**

Nombres **María Cristina**

Fecha de Nacimiento **21 años de edad (1972)** 12-2-50 (4) 11-9-50 (2)

Lugar de Nacimiento Rocha

Est. Civil Casada(5)

Cred. Cívica AKA 8026 (6) Céd. Identidad Mvdo.(7) 1.398.477. (1)

Otros Documentos

Ocupación Procuradora(8)

Padre Eusebio

Madre Dolcina

Domicilio Rancagua 3858 (9) Maldonado 1058 (Dic.72)(3) **Manuel Alonzo 1733** Ciudad

Otros datos

9733

CRIESA Hnos. Ltda - 8.000 - 3 - 72

FICHA COMPLEMENTARIA

DOCUMENTO		123664 ANTECEDENTES F2
Fecha	Origen	
28/4/1972	Doc.2221 S.U.M.I. Nro.150	-El día 26/IV/1972 recuperó su libertad,luego de ser detenida en el bar "Manchester"de 18 de Julio y Convención en averiguación de sus actividades.-(C.C)
26/4/72	Doc.2220 SUMI 149	Indica lo mismo que el doc. anterior.-(JJ)
21.6.72.	Doc. 1643.	Indica igual que el doc.anterior.- (W). INDICA-1- 27/11/9[illegible]- Se remitieron datos filiatorios a la Corte Electoral por Memo.(A) No 1203/[illegible]. (J).-
24.8.82	18042/PD	-22.8.82.-Hizo uso de la palabra en un acto llevado a cabo por la "Acción Batllista con Pacheco-Siempre Unidos" en el club de Bochas "Cambio de Mano".Eval: A-1.(TT)
24-9-82	19935 R.E. 19316	-Ampliando la anotación del Doc.2221,informo:al ser detenida tenía un ejemplar del periódico"El Popular" con la inscripción M.R.L..Interrogada expresó que pensó poner M.L.N. peró no es simpatizante de dicho movimiento ya que en las Elecciones Nacionales trabajó para el Partido Colorado Lista 15.El Sr. Juez Militar de Instrucción de 2do.Turno dispuso que recobrase su libertad.- ...///

RAMOS TERRA FICHA COMPLEMENTARIA María Crestina

Documento		123664 Antecedentes F3
Fecha	Origen	
///...		22-12-72-Denunció ante el Dpto.VI de la DNII que habia recibido una llamada telefónica anonima en la oficina en que trabajaba,sita en J.Herrera y Obes 1212 apto.201,expresando que le habían colocado un bomba al coche propiedad del principal de la firma,Dr.Néstor MARTINEZ ITURBIDE.Inspeccionado dicho coche arrojó resultado negativos.- Indica (2/3)(EE) EVAL.B-2.-
24/9/82	19935	Figura en el 45 lugar de la lista BCA del Partido Colorado Agrupación Acción Batllista con Pacheco Siempre Unidos Dpto. de Montevideo como candidato para integrar los Deliberantes Departamentales y Convenciones Nacionales en las Elecciones internas de los PP.PP. del 28 de Noviembre de 1982. (EE) Indica (4/9)
26/10/82		Por Oficio Nº.940 /82 el S.I.D. comunica a la Corte Electoral, que de acuerdo a las disposiciones vigentes, no existen objeciones para que el causante integre la lista de referencia. (EE)

JUNTA DE COMANDANTES EN JEFE 123665-2 Dep. I F51 Secc. 1

S. I. D.

Sub Secc. A/N 1/12/78

Ficha Nro. _____ Confec. _____

RAMOS BOCCOLI María DEL LUJÁN (3)

Apellidos Nombres

DOCUMENTOS: C/C AHA 7692 (2) C/I. 761.497 MONTEVIDEO (4)

Serie Nro. Nro. Dpto.

OTROS DOC. _____

Pasaporte Lib. Enrol. etc.

NACIMIENTO: _____

Fecha Lugar

DOMICILIO: _____

Calle Nro. Teléf. Ciudad o Localidad

PROFESION U OCUPACION: PROFESORA DE HISTORIA (5) Docente de Enseñanza Secundaria

LUGAR: LICEOS Nº 12 y 20 (6) CARGO: _____

IDEOLOGIA POLITICA: _____ CLASIFICACION: _____

DATOS COMPLEMENTARIOS: _____

Est. Civil Cónyuge Hijos

Otros familiares

F2

Fecha	Documentos	123665 ANTECEDENTES A REGISTRAR
20/9/78	D.1175 PEI	-Figura en una nómina de Docentes de Enseñanza Secundaria afiliados al Partido Comunista del Uruguay.No. afiliado: 47605.Eval.A-1.(P).-
25.05.82	D. 1521 0 141	Funcionario del CONAE que fue sumariado en aplicación del procedimiento disciplinario previsto en la Ordenanza No. 17. Destituído por R. I. No. 32/115/79, de 26/11/79.- Evaluación: A-1. Indica (1)2(3) (4)5(6) (VL)

MINISTERIO DE DEFENSA NACIONAL
S. I. D.

123665

Dep. I Secc. I
Sub Secc G
Ficha Nº 83 Confec. .....

BANCO — Ape.llidos
María del Lujan — Nombres

DOCUMENTOS: C/C ..... Serie Nº C/I. ..... Nº Dpto.

OTROS DOC. ..... Pasaporte Lib. Enrol. etc.

NACIMIENTO: ..... Fecha Lugar

DOMICILIO: ..... Calle Nº Teléf. Ciudad o Localidad

PROFESION U OCUPACION: PROFESORA

LUGAR: ..... CARGO: .....

IDEOLOGIA POLITICA: ..... CLASIFICACION: .....

DATOS COMPLEMENTARIOS: ..... Est. Civil Cónyuge Hijos

[redacted]

Otros familiares

154

Fecha	Documentos	123665 ANTECEDENTES A REGISTRAR
2.4.73	D.577.	-Figura en una nómina de Profesores que suscriben el pan-fleto"Manifiesto y Convocatoria a los socios de la Gremial de Profesores".-Este es un documento de claro contex - to marxista-revolucionario que promueve la lucha contra - el proyecto de ley de Enseñanza,que se difundió en el mes de marzo de 1973.- El tenario proyecto incluye puntos de contenido político y de "lucha" de todo el movimiento sindical del país.- Evaluación A-1 (II)
		30/6/ 78.- Se remitieron datos identificatorios por Mem. (4)N0685(Corte Electoral).-(U)

JUNTA DE COMANDANTES EN JEFE 123666-0 Dep. I Fs/ Secc. I

S. I. D.

Sub Secc. A/N

Ficha Nº ..... Confec. 24/XI_7

RAMOS MORALES — Apellidos
María del Rosario — Nombres

DOCUMENTOS: C/C S.A.A. 27.109 (Serie / Nº) C/I. 26.839 (1) LAVALLEJA (4) (Nº / Dpto.)

OTROS DOC. ..... (Pasaporte / Lib. Enrol. / etc.)

NACIMIENTO: 15/I/51 (2) (Fecha) Lugar: Minas

DOMICILIO: Calatea 3034 (3) (Calle / Nº) Florencio Sanchez 799 (Minas) (1977) (Teléf. / Ciudad o Localidad)

PROFESION U OCUPACION: Docente de Enseñanza Primaria MAESTRA (5)

LUGAR: ESCUELA Nº 70 DE RAMELONES (6) CARGO: .....

IDEOLOGIA POLITICA: ..... CLASIFICACION: .....

DATOS COMPLEMENTARIOS: ..... (Cónyuge / Nº Ficha Est. Civil / Hijos)

Hija de: Luis Alberto RAMOS MURRAY, Elsa MORALES. Hermanos: Fermín (32 años) Chary, Alejandro (17 años) (Otros familiares)

Fecha	Documentos	123666 ANTECEDENTES A REGISTRAR
20/9/78	D.1175 PEI	Figura en una nómina de Docentes de Enseñanza Primaria afiliados al Partido Comunista Uruguayo. Afiliado Nº 46.148.- EVAL A-1
30.10.80	D. 673	- 29/IX/80 - Por Of. Nº 2088/CSE/80 de la Comisión Supervisora de la Enseñanza, se comunica a este Servicio que a la causante se le ha aplicado la Ordenanza Nº 17, en virtud de sus antecedentes.- Asimismo informa que con fecha 5/VI/79, se le otorgó a la causante C.H.C.P. Cat "A", por lo cual solicita el reingreso a su cargo.- - 23/X/80 - Por Of. Nº629/D-I/80 de este Servicio se comunica a la Comisión Supervisora de la Enseñanza, que se ha padecido en un error en la adjudicación de Constancia de la causante, por lo cual se le ha adjudicado C.H.C.P. Cat "C".- - 23/X/80 - Por Exp. Nº 631/D-I/80 de este Servicio se comunica al Delegado del S.I.D. en el Departamento de Lavalleja, que ésta Dirección ha resuelto incluir a la causante en la Categoría "C" de Constancias de Habilitación para Cargos Públicos;-dando conocimiento del Of. Nº629/D-I/80 a la Comisión Supervisora de la Enseñanza.- Ind. del (1) al (3) ./ (C).-

Imp. Nacional 716/79

FECHA	DOCUMENTOS	RAMOS FORAINS, María del Rosario — ANTECEDENTES A REGISTRAR — 123666 — AP 3
11/XI/80		- Por Oficio Nº2100/P-2/980 el Delegado del S.I.D. en el Departamento de Lavalleja acusa recibo por el cual se le comunicó la denegación de Constancia de Habilitación a la causante.(Ver Cpta.de Comunicaciones de los Jerarcas de la Administración Pública - Nº27) (L).- -27.11.80- Se remitieron datos filiatorios a la Corte Electoral por Memo (A) Nº1203/80- (L)-
27.3.80	946	- 11.XI.980 - Presenta recurso ante el Delegado del S.I.D. en el Departamento de Lavalleja, al habérsele incluido en la Categoría "C" de C.H.C.P., el que es elevado a este Servicio el 12.XII.80 para consideración.=(C) **- 15.IV.981 - Por Exp. Nº 129/D-I/981 de este Servicio se comunica al Delegado del S.I.D. en el Departamento de Lavalleja que esta Dirección ha resuelto mantener al causante en la Categoría "C" de C.H.C.P.(C)**
25.05.82	D. 15210 /41	Funcionario del CONAE que fue sumariado en aplicación del procedimiento disciplinario previsto en la Ordenanza No. 17. Destituído por R. I. No. 35/112/79, de 21/12/79.- Evaluación: A-1. Indica (4) (5) (6) ( ) (VL)

123667-8

B 1

JUNTA DE COMANDANTES EN JEFE

S. I. D.

Dep. I Secc. I

Sub Secc. A/N

Ficha Nro. ____ Confec. 20.5.76

RAMOS CORREA de VILA (Apellidos) María del Pilar (Nombres)

DOCUMENTOS: C/C B.X.B. 4338 (Serie / Nro.) C/I. ____ (Nro. / Dpto.)

OTROS DOC. ____ (Pasaporte / Lib. Enrol. / etc.)

NACIMIENTO: 58 años en 1968 (Fecha / Lugar)

DOMICILIO: Oficial 8 7611 (Calle / Nro. / Teléf. / Ciudad o Localidad)

PROFESION U OCUPACION: Ama de Casa

LUGAR: ____ CARGO: ____

IDEOLOGIA POLITICA: Comunista CLASIFICACION: ____

DATOS COMPLEMENTARIOS: ____ (Est. Civil / Cónyuge / Hijos)

Otros familiares

Fecha	Documentos	123667 ANTECEDENTES A REGISTRAR
8.1.76	0001	- Afiliada el 30.V.68 al Partido Comunista con el No.31766, (Microfilm incautado a RODNEY ARMSTRONDI) EVAL. B - 2. (C)

MINISTERIO DE DEFENSA NACIONAL
S. I. D.

19 OCT. 1974

123668-6 Dep. I Secc. I

Sub - Secc. G

Ficha Nro.____ Confec. FR 1

RAMOS de PIEDRA CUEVAS — Apellidos
María E. — Nombres

DOCUMENTOS: C/C.____ Serie ____ Nro. C/L.____ Nro. ____ Dpto.

OTROS DOC. ____ Pasaporte ____ Lib. Enrol. ____ etc.

NACIMIENTO: 30 años en 1973 — Fecha / Lugar

DOMICILIO: España Republicana 532 — Calle / Nro.; Barrio Olímpico — Teléf.; Lavalleja — Ciudad o Localidad

PROFESION U OCUPACION: Maestra

LUGAR: Escuela Rural CARGO: ____

IDEOLOGIA POLITICA: Comunista CLASIFICACION: Activista

DATOS COMPLEMENTARIOS: Casada — Est. Civil / Conyuge / Hijos

[redacted]

Otros familiares

Fecha	Documentos	123668 ANTECEDENTES A REGISTRAR FS2
5.9.73	3151	Figura en lista de activistas de Lavalleja.(Fuente Oficial) (F) (Eval.A-6).-
		30/6/78-Se remitieron datos identificatorios por Mem. (A) No. 685 (Corte Electoral).- (U)

123669-4
C/G

JUNTA DE COMANDANTES EN JEFE

S. I. D.

Dep. I Secc. I

Sub Secc. A/N

Ficha Nro. ____ Confec. 81

RAMOS BENTANCOR de FAJARDO — María E.
Apellidos — Nombres

DOCUMENTOS: C/C O.E.E. 1535 — C/I. 3.025.675-6(S.José)
Serie Nro. — Nro. Dpto.

OTROS DOC. ____
Pasaporte — Lib. Enrol. — etc.

NACIMIENTO: 59 años (982)
Fecha — Lugar

DOMICILIO: Ruta 1 Kmt. 72 — Rafael Peraza (S.José)
Calle — Nro. — Teléf. — Ciudad o Localidad

PROFESION U OCUPACION: Jubilado

LUGAR: ____ **CARGO:** ____

IDEOLOGIA POLITICA: UNION CIVICA CHIARINO Nov/982 — **CLASIFICACION:** CONVENCIONAL

DATOS COMPLEMENTARIOS: CASADA
Est. Civil — Cónyuge — Hijos

Otros familiares 188830

Fecha	Documentos	123660 ANTECEDENTES A REGISTRAR Fs 2
[illegible]	23691/82	Electo AS Suplente del Organo Deliberante Nacional del Partido UNION CIVICA por el Departamento de SAN JOSE Hoja de Votación O.A.E. de acuerdo al resultado de las Elecciones Internas de los Partidos Políticos habilitados, efectuadas el 28-XI-82. — Ver A-1 (XX).

SERVICIO DE INFORMACION
DE DEFENSA
Dep. 1

123670-2

Confeccionado el 18/4/972

PL

VARIOS

FOTO

Apellidos RAMOS GIMENEZ

Nombres MARIA MABEL

Fecha de Nacimiento

Lugar de Nacimiento

Est. Civil

Cred. Cívica Céd. Identidad

Otros Documentos

Ocupación

Padre

Madre

Domicilio Ciudad Durazno (4)

Otros datos Hermana de:MARIA CRISTINA

A9186

CHIESA Hnos. Ltda - 8.100 - 3 - 72

FICHA COMPLEMENTARIA

DOCUMENTO		ANTECEDENTES
Fecha	Origen	123670 52
22/2/972	D.214	La mencionada persona integró la Asamblea en Conmemoración del 1º Aniversario ddl Frente Amplio.(W).-
19/8/972 RM2	D.2600 PEI	-Concurre a una Asamblea de Homenaje a los 7 comunistas muerto donde además se tratan otros temas. La misma se efectuó en el local de la UJC sito en República Española y Lavalleja.(Durazn el)día 23/4/72.-(J).-
25/I/973 PPI RM2 Hoja 6	D.4575	- Detenida en averiguaciones por presuntas actividades subversivas.-(J).-
31/I/973 Anexo 1A	D.240 PPI E.M.C.E...	-Fué liberada por orden del Sr. J.M.I. 3er.Turno.-(H).-
30/I/973	D.101 Hoja 5.	-Liberada el 31/12/1972 del Reg.C.2.-(J).Indica:(A)
1/8/73 D.2077 PEI RM2 (GG) 28.3.73	511 515	Dejada en libertad por el Reg.Cab. 2.(MM) En la actualidad se ignora si mantiene en forma normal.sus actividades particulares, pero se ha podido comprobar que concurre a reuniones con izquierdistas(cc)
6/VI/1973 D.1207 PEI RM2 EV.A-2.-		Figura en una relación de personas que mantiene reuniones con liberados y familiares de liberados.-(J),-

FICHA COMPLEMENTARIA

DOCUMENTO		123670 ANTECEDENTES F3
Fecha	Origen	
23/V/73	D. 1122.	1IV.73. En el día de la fecha, estuvo presente en un acto de la UJC, denominado "Fiesta de la Canción Comprometida". Dicho acto se llevó a cabo en la Plaza Sarandí de la C. de Durazno. (R) E-A-1
11/7/73	D.1594 PEI RM2	- Continúa desplegando actividad en compañía de otros elementos de clara tendencia izquierdista.- (GG).- E-A2.-
23/7/973	D.1725	Estuvo presente en el velatorio del extremista muerto Oscar Felipe Fernández Mendieta; llevado a cabo el día 26 del corriente en la sala velatoria de la empresa FERRAN; sita en la calle Rivera de la C. de Durazno.-(J) Ev.A-1

151

JUNTA DE COMANDANTES EN JEFE

S. I. D.

123671-0 Dep. I Secc. I

Sub Secc. A/N

Ficha Nº ..... Confec. 19-3.83

RAMOS GORONEL ..... María Mercedes .....
Apellidos Nombres

DOCUMENTOS: C/C. ..... C/I. 907.761 .....
Serie Nº Nº Dpto.

OTROS DOC. .....
Pasaporte Lib. Enrol. etc.

NACIMIENTO: ..... Uruguay .....
Fecha Lugar

DOMICILIO: .....
Calle Nº Teléf. Ciudad o Localidad

PROFESION U OCUPACION: .....

LUGAR: ..... CARGO: .....

IDEOLOGIA POLITICA: ..... CLASIFICACION: .....

DATOS COMPLEMENTARIOS .....
Est. Civil Cónyuge Hijos

.....
Otros familiares

F52

Fecha	Documentos	ANTECEDENTES A REGISTRAR
		123671
19.3.83	25053/83 Pac 024 (90)	RViajó como pasajero desde Montevideo a Porto Alegre en el cler. coche de ONDA, que salió el 282000FEB83 .(Posible asistente a reuniones con Wilson FERREIRA ALDUNATE)Eval. A-1.(ME)
22.11.83	2155/80 pág.34	01.03.75 En la fecha cesa en su cargo como docente de la Facultad de Medicina por renuncia.Eval.A-1.(ME)

SERVICIO DE INFORMACION
DE DEFENSA
Dep. 1

123672-8

Confeccionado el 26.1.73

Fs 1

VARIOS

FOTO

Apellidos RAMOS

Nombres Maria Teresa

Fecha de Nacimiento

Lugar de Nacimiento

Est. Civil

Cred. Cívica Céd. Identidad

Otros Documentos

Ocupación

Padre

Madre

Domicilio Ciudad

Otros datos

CHIESA Hnos. Ltda - 8.000 - 3 - 72

FICHA COMPLEMENTARIA

DOCUMENTO		123672 ANTECEDENTES F 2
Fecha	Origen	
1971.	Lista 988 PDC F.A	Candidato en el 41 lugar a la Junta Departamental por el dpto. de T.y Tres sub lema Frente de T.y Tres (SS)
	2.8.83	Memo(A)1703/83 para el 2a.Div.EMGA.-(i).-

MINISTERIO DE DEFENSA NACIONAL
S. I. D.

123673-6

Dep. 1 **PE** 1
Sub-Secc. A/N
Ficha Nº____ Confec. 7/3/73

RAMOS FILIPINI (Apellidos) — Mario Alberto (1) (Nombres)

DOCUMENTOS: C/C. ____ (Serie) ____ (Nro.) C/I 25.272 (Nro.) ____ (Dpto.)

OTROS DOC. ____ (Pasaporte) ____ (Lib. Enrol.) ____ (etc.)

NACIMIENTO: ____ (Fecha) ____ (Lugar)

DOMICILIO: ____ (Calle) ____ (Nro.) ____ (Teléf.) ____ (Ciudad o Localidad)

PROFESION U OCUPACION: ____

LUGAR: ____ CARGO: ____

IDEOLOGIA POLITICA: ____ CLASIFICACION: ____

DATOS COMPLEMENTARIOS: ____ (Est. Civil) ____ (Cónyuge) ____ (Hijos)

Hno. Manuel Antonio
Otros familiares

Fecha	Documentos	123673 ANTECEDENTES A REGISTRAR Fs 2
30/VI/72	D. 1766	-Es hermano del sedicioso Manuel Antonio (fallecido) encontrado en la zona del Parador KIBON, Pocitos. El 14 de setiembre, regresó al Uruguay por Resistencia y Paysandú, procedente de Bolivia. Actualmente se encuentra en Durazno en casa de un tío, Walter Ramos Berro. En esta casa se hacían reuniones de izquierdistas.- Una tía gestiona en Jefatura de Durazno, un certificado de conducta a pedido de Mario Alberto Ramos. Posiblemente sea para un pasaporte. (GG).-
3/4/73	D.609 PE	.-Viajó aproximadamente en Octubre del 72 regresando en diciembre del mismo año.-(J) INDICADO Fué a Chile.- Vinculado a elementos izquierdistas.-(J)
12.7.72	Doc.1987 Eval A-2	Dicha persona visito al extremista RAMOS FILIPPINI Manuel Antonio. -(GS)-

FICHA PROVISORIA POR NO ENCONTRARSE LA ORIGINAL

123673

F 3

SERVICIO DE INFORMACION DE DEFENSA

Dep. 1

VARIOS

Confeccionado el 23.IV.1976.-

FOTO

Apellidos RAMOS FILIPPINI

Nombres Mario A.

Fecha de Nacimiento

Lugar de Nacimiento

Est. Civil

Cred. Cívica Céd. Identidad

Otros Documentos

Ocupación

Padre

Madre

Domicilio Ciudad

Otros datos:

[redacted]

FICHA COMPLEMENTARIA

DOCUMENTO		123673 ANTECEDENTES F 4.
Fecha	Origen	
15.III.72.	D.77.B.36.	-Figura en un boletín de "Duraznenses con el Frente Amplio" del comité, de Duraznenses residentes en Montevideo. Editado en noviembre de 1971(JJ)

123674-4 Fs 1

SERVICIO DE INFORMACION DE DEFENSA

Dep. 1

Confeccionado el 21-VII-1970

VARIOS

FOTO

Apellidos RAMOS PODESTA

Nombres Mario Elbio

Fecha de Nacimiento 40 años (1969)

Lugar de Nacimiento Uruguay

Est. Civil Divorciado

Cred. Cívica ..... Ced. Identidad 446.000

Otros Documentos .....

Ocupación Dibujante y pintor de letras.

Padre .....

Madre .....

Domicilio Enrique Muñoz 938 Ciudad Montevideo

Otros datos .....

80141

FICHA COMPLEMENTARIA

DOCUMENTO		123674 - ANTECEDENTES FZ
Fecha	Origen	
15-VIII-969 Parte 53	B72-D27 Año 1970	Detenido por violación del Decreto de Medidas Prontas de Seguridad

123675-1

Ficha confeccionada el día 3/10/192

MINISTERIO DE DEFENSA NACIONAL
S. I. D.

De PE Secc. I
Sub-Secc. A/N
Ficha Nro. ..... Confec. .....

RAMOS COLLETE (Apellidos) Mario José (Nombres)

DOCUMENTOS: C/C. NCB 11.490(1) (Serie / Nro.) C/I. ..... (Nro. / Dpto.)

OTROS DOC. ..... (Pasaporte / Lib. Enrol. / etc.)

NACIMIENTO: ..... (Fecha / Lugar)

DOMICILIO: 25 de Agosto s/n entre Berna y F. Gomén -N. Helvecia(2)
(Calle / Nro. / Teléf. / Ciudad o Localidad)

PROFESION U OCUPACION: Escribano Público(3)

LUGAR: ..... **CARGO:** .....

IDEOLOGIA POLITICA: ..... **CLASIFICACION:** .....

DATOS COMPLEMENTARIOS: ..... (Est. Civil / Conyuge / Hijos)

..... (Otros familiares)

Fecha	Documentos	123675 ANTECEDENTES A REGISTRAR	EZ
28/4/1972	Doc.2221 S.U.M.I. Nro.150	-Está siendo indagado en la D.NII, en relación a la recaptura de la sediciosa Eda FABRI GARRIDO.-(C.C)	
26.7.83	28695/29	- Año 1971- Delegado de Mesa por el Frente Amplio, en el Circuito Nº 20 de la Ciudad de Rosario, por las listas 988,9988,1811 y 11811 del P.D.C..EVALUACION A -1 Ind. (1) a (3) (C)	

123676-9 Fs 1

SERVICIO DE INFORMACION DE DEFENSA

Dep. 1

Confeccionado el 21-VII-1970

VARIOS

FOTO

Apellidos RAMOS FERNANDEZ

Nombres Mario Manuel

Fecha de Nacimiento 21 años (1969)

Lugar de Nacimiento Uruguay

Est. Civil Casado

Cred. Cívica A X A 15.736 Ced. Identidad

Otros Documentos

Ocupación Obrero de la fábrica de postes "La Especie".

Padre

Madre

Domicilio Enrique Muñoz 938 Ciudad Montevideo

Otros datos

[redacted]

FICHA COMPLEMENTARIA

DOCUMENTO		123676 ANTECEDENTES Fs 2
Fecha	Origen	
15-VIII-969 Parte 53	B72-D27 Año 1970	-Detenido por violación del Decreto de Medidas Prontas de Seguridad.-

SERVICIO DE INFORMACION DE DEFENSA

123677-7 FS1

Dep. 1

Confeccionado el 12-V-1970.-

VARIOS

FOTO

Apellidos RAMOS CORREA

Nombres Mario Oscar

Fecha de Nacimiento 28 años (1968)

Lugar de Nacimiento Uruguay

Est. Civil Soltero

Cred. Cívica ..... Ced. Identidad .....

Otros Documentos .....

Ocupación Empleado del Sindicato Médico.

Padre .....

Madre .....

Domicilio Carlos Ma.Ramírez 2516 Ciudad Montevideo

Otros datos: .....

FICHA COMPLEMENTARIA

DOCUMENTO		123677 ANTECEDENTES F2
Fecha	Origen	
17-VII-968	B72-D37 Parte 69	-Detenido durante las Medidas Prontas de Seguridad por arrojar bombas incendiarias.-
18/VII/968	B-33-D-23	-Internado en el Grupo de Artillería Nº.5.-
20/VII/968	B-33-D-19	-Fue retirado por parte de la Jefatura de Policía, de la Unidad, donde se encontraba alojado

SERVICIO DE INFORMACION
DE DEFENSA
Dep. 1

123678-5 F1

Confeccionado el 16.4.75

GREMIOS

FOTO

Apellidos RAMOS

Nombres MARTA

Fecha de Nacimiento

Lugar de Nacimiento

Est. Civil

Cred Cívica Céd. Identidad

Otros Documentos

Ocupación Profesora de Historia Universal

~~Padre~~ LUGAR: CARGO:

~~Madre~~ IDEOLOGIA: CLASIFICACION: Activista

Domicilio Ciudad

Otros datos

Imp. CHIESA Hnos. Ltda. 10.000 - 13 - 73

FICHA COMPLEMENTARIA

DOCUMENTO		123678 ANTECEDENTES 52
Fecha	Origen	
1.6.74	1340	Figura en lista de activistas del 3er. turno del Liceo Nº 2 "HECTOR MIRANDA".- Evaluación B-3.-(E).-
9.9.74.	Doc.2279	- Figura como integrante de la delegación uruguaya que participó del "Encuentro Latinoamericano de la Nueva Geografía"realizado en la Universidad de Comahue del 18 al 23.2.74, detectándose entre sus participantes elementos de ideología marxista que aprovecharon la reunión para simentar su accionar. La delegación uruguaya estuvo identificada con el M.L.N. y en todo momento hicieron manifestaciones adversas a la actual situación de nuestro país - (SS)-
	26/V/978	Se contestaron en Memo. (A) Nro. 1230/78 para el Dpto. C-2/ ES.MA.CO. (PP).- 26/X/78 - Se contestó por Mem.(A) No. 2674/78 para CCOA.-(U)
13.3.80	- - - - -	Se contestó en Memo. (A) Nº300/980 a la D.G.S.S.(PP)
3.3.83	- - - - -	-Memo.(A) Nº 450/83 a la D.G.S.S..-(PP).-

VARIOS

23.06.82

JUNTA DE COMANDANTES EN JEFE
S. I. D.

123679-3

Dep. I Secc. I

Sub Secc. A/N FB1

Ficha Nº ..... Confec. .....

RAMOS MORIXE de FERRER — Apellidos

Mercedes Haydeé — Nombres

DOCUMENTOS: C/C ..... (Serie / Nº) C/I. ..... (Nº / Dpto.)

OTROS DOC. ..... (Pasaporte / Lib. Enrol. / etc.)

NACIMIENTO: ..... (Fecha / Lugar)

DOMICILIO: ..... (Calle / Nº / Teléf. / Ciudad o Localidad)

PROFESION U OCUPACION: .....

LUGAR: ..... CARGO: .....

IDEOLOGIA POLITICA: ..... CLASIFICACION: .....

DATOS COMPLEMENTARIOS: ..... (Est. Civil / Cónyuge / Hijos)

..... (Otros familiares)

Fecha	Documentos	ANTECEDENTES A REGISTRAR
		123670 fs 2
11.06.82	15.876	Autorizasele a expedir o renovar Pasaporte a nombre del causante en el Consulado Uruguayo en Caracas. Evaluación:A-1.Indica ( ) ( ) ( ) ( ) ( ) (M)(VL)(LA)(GM).

SERVICIO DE INFORMACION DE DEFENSA

Dep. 1

123680-1

Confeccionado el 8 MAYO 1974

V A R I O S

FOTO

Apellidos RAMOS

Nombres Miguel

Fecha de Nacimiento

Lugar de Nacimiento

Est. Civil

Cred Cívica Céd. Identidad

Otros Documentos

Ocupación

Padre

Madre

Domicilio Ciudad

Otros datos

Imp. CHIESA Hnos. Ltda. 10.000 - 12 - 73

FICHA COMPLEMENTARIA

DOCUMENTO		123680 ANTECEDENTES FS2
Fecha	Origen	
18.3.74 25,3.74	Doc.0559 Doc.0603	Figura en una relación de adherentes al Frente Amplio en las elecciones de 1971, de residentes del Dpto.de Colonia en Montevideo.(SS)_ Eval:A_1.
		27.4.78-Se contestó por MEMO(A)Nº 548/78 para la DNII. -qq-.
26/DIC/977	- - - - -	Se contestó en Memorandum (A) Nro. 3489/977.- (PP).- (Dpto. II del E,M.E.).-

Ficha confeccionada el 30/11/73

MINISTERIO DE DEFENSA NACIONAL 123681-9 Dep. 1 **PE** Sec. 1

S. I. D.

Sub - Secc. A/N

Ficha Nro. ..... Confec. 1/1

RAMOS BARQUIN (Apellidos) Miguel (Nombres)

DOCUMENTOS: C/C. ..... (Serie / Nro.) C/I. ..... (Nro. / Dpto)

OTROS DOC. ..... (Pasaporte / Lib. Enrol. / etc.)

NACIMIENTO: ..... (Fecha / Lugar)

DOMICILIO: ..... (Calle / Nro. / Teléf. / Ciudad o Localidad)

PROFESION U OCUPACION: Estudia en la Escuela Militar.-

LUGAR: ..... CARGO: .....

IDEOLOGIA POLITICA: ..... CLASIFICACION: .....

DATOS COMPLEMENTARIOS: ..... (Est. Civil / Cónyuge / Hijos)

..... (Otros familiares)

Fecha	Documentos	123681 ANTECEDENTES A REGISTRAR	Fs 2
7/III/73	373	-Obtuvo beca para ingresar en la Escuela Militar. Sería activista del Movimiento 26 de Marzo.-(D)	
26/VII/77	- - - -	-Se contestó en Memorandum (A) Nro. 3489/977 para el Dpto.II del E.M.E.-(PP).-	

DE DEFENSA
Dep. I

123682-7

Grem

Ficha Nº [redacted]
fs1

Nombres y Apellidos: RAMOS Miguel Angel

Fecha y Lugar Nac.:

Cred. Cív.: Serie Nº Ced. Identidad:

Otros documentos:
(Pasaporte - Libreta Enrolam. - etc.)

Domicilio:
(Ciudad o Localidad) (Calle) (Nº) (Teléf.)

Profesión:

Cargo y Lugar:

Ideol. Política: Actuación: Dirigente, Asociación Uruguaya de Músicos.-AUDEM.-

Datos Complementarios:

Apreciación General:

[redacted]

Ficha confeccionada: 5-VII-67
Biblioratо.-36.-Sector.-8.-

Foto

Documento		123682 ANTECEDENTES
Fecha	Origen	
5-VII-67		**Integra las Autoridades de la Asociación Uruguay de Músicos.-AUDEM.-**
07.06.82 15.672		Figura en una nómina de candidatos a ser electos para integrar la Comisión Directiva de la Asociación de Músicos del Uruguay para las Elecciones Generales Ordinarias , período 1972/74, bajo el lema: " 7 de Julio de 1947 ", sub-lema: "Democracia".-Eval.A-1.-(GM)(LA)

123683-5

MINISTERIO DE DEFENSA NACIONAL
S. I. D.

P E Secc. I

Sub-Secc. A/N

Ficha Nro. ..... Confec. 1/7/72

RAMOS — Apellidos

MIGUEL ANGEL — Nombres

DOCUMENTOS: C/C. ..... Serie ..... Nro. — C/I. ..... Nro. ..... Dpto.

OTROS DOC. ..... Pasaporte ..... Lib. Enrol. ..... etc.

NACIMIENTO: 19 años de edad — Fecha ..... Lugar

DOMICILIO: ..... Calle ..... Nro. 38-13-83(es del tío) Teléf. ..... Ciudad o Localidad

PROFESION U OCUPACION: .....

LUGAR: ..... **CARGO:** .....

IDEOLOGIA POLITICA: ..... **CLASIFICACION:** .....

DATOS COMPLEMENTARIOS: ..... Est. Civil [illegible] Conyuge ..... Hijos

..... Otros familiares

Fecha	Documentos	123683 ANTECEDENTES A REGISTRAR F2
1/7/72	D.1499	Hijo del Juez de Paz de Castillo, ex alumno del Liceo Militar y Naval.Hizo entrenamiento de armas largas y cortas, patrullas en una cabaña a cargo del cura de Castillos. Hizo preparatórios en Instituto Italliano(cerca de Bomberos (II)

123684-3

FI

JUNTA DE COMANDANTES EN JEFE
S. I. D.

Dep. I Secc. I
Sub Secc. A/N
Ficha Nro. ____ Confec. 11/8/71

RAMOS COLLAZO — Apellidos
Miguel Angel — Nombres

DOCUMENTOS: C/C ..... Serie ..... Nro. ..... C/I. ..... Nro. ..... Dpto.

OTROS DOC. ..... Pasaporte ..... Lib. Enrol. ..... etc.

NACIMIENTO: 9/1/51 — Fecha ..... Lugar

DOMICILIO: ~~Mendoza Grande~~ — Calle ..... Nro. ..... Teléf. ..... ~~Florida~~ — Ciudad o Localidad

PROFESION U OCUPACION: ~~Peón Tambo~~

LUGAR: ~~Pirarno~~ CARGO: .....

IDEOLOGIA POLITICA: ..... CLASIFICACION: .....

DATOS COMPLEMENTARIOS: .....
Est. Civil ..... Cónyuge ..... Hijos

.....
Otros familiares

Fecha	Documentos	123684 ANTECEDENTES A REGISTRAR FB
17/5/76	D. 0689	-Afiliado al Partido Comunista No. 63633.Presentado por Davis CABRERA e Isidro MARTINEZ SOLARI. Eval. B-1 (U).-

J. C. J.
Dpto. 1

12368 4 1/8/77
183

Apellidos RAMOS COLLAZO

Nombres Miguel Angel

Documentos: AFILIADO AL PARTIDO COMUNISTA No. 63633

Ant. Secc.	A	B	C	D	E	G	V
	☐	☐	☐	☐	☐	☐	☐

Secreto

123684 ANTECEDENTES F 4

FECHA INGRESO: 15/1/71

EDAD: 9/1/51

DOMICILIO: Mendoza Grande -Florida

PROFESION: Peón de Tambo

DOCUMENTO: Carece

17/5/76 - D. 0689 - Eval. B-1 (U).-

MINISTERIO DE DEFENSA NACIONAL
S. I. D.

123685-0

15 AGO. 1974

Dep. I Secc, I
Sub - Secc. C
Ficha Nro. ____ Confec. 5/1

RAMOS DE LUCIA — Apellidos
Miguel Angel — Nombres

DOCUMENTOS: C/C. ____ (Serie / Nro.) C/I. 905.261 (Nro. / Dpto.)

OTROS DOC. ____ (Pasaporte / Lib. Enrol. / etc.)

NACIMIENTO: 29.8.937 (Fecha) Montevideo (Lugar)

DOMICILIO: Lindoro Fortaza 2357 (Calle / Nro.) ____ (Telét.) Montevideo (Ciudad o Localidad)

PROFESION U OCUPACION: Empleado

LUGAR: Canal 12 CARGO: Operador

IDEOLOGIA POLITICA: ____ CLASIFICACION: ____

DATOS COMPLEMENTARIOS: ____ (Est. Civil / Conyuge / Hijos)

Hijo de Manuel y Lucía María
Otros familiares

Fecha	Documentos	123685 ANTECEDENTES A REGISTRAR Fs 2
13.7.73	DNII	Fué detenido el 9.7.73 en una reunión no autorizada en la sede de Empleados de Canal 12, liberado el 13.7.73. (K)

JUNTA DE COMANDANTES EN JEFE

S. I. D.

E. 123686-8 Dep. I Secc. I

R/

Sub Secc. A/N

Ficha Nº ..... Confec 4-2-83

RAMOS LABORDA (Apellidos) Miguel Angel (Nombres)

DOCUMENTOS: C/C. ..... (Serie / Nº) C/I. ..... (Nº / Dpto.)

OTROS DOC. ..... (Pasaporte / Lib. Enrol. / etc.)

NACIMIENTO: ..... (Fecha / Lugar)

DOMICILIO: ..... (Calle / Nº / Teléf. / Ciudad o Localidad)

PROFESION U OCUPACION: .....

LUGAR: ..... CARGO: .....

IDEOLOGIA POLITICA: ..... CLASIFICACION: .....

DATOS COMPLEMENTARIOS ..... (Est. Civil / Cónyuge / Hijos)

..... (Otros familiares)

[redacted]

Fecha	Documentos	123686 ANTECEDENTES A REGISTRAR FR
4.1.83	D23460	Es mencionado en Acta Labrada de declaraciones de Luis Guillermo LASERRE LABORDE del 9.5.1972.(Ver página 55). Eval.A-1.(ME)

123687-6

FR/

JUNTA DE COMANDANTES EN JEFE

S. I. D.

Dep. I Secc. 1

Sub Secc. A/N

Ficha Nro. ____ Confec 20.5.76

RAMOS MONTAÑEZ — Apellidos

Miguel Angel — Nombres

DOCUMENTOS: C/C B.C.B. s/n — Serie / Nro. C/I. ____ — Nro. / Dpto.

OTROS DOC. ____ — Pasaporte / Lib. Enrol. / etc.

NACIMIENTO: 31 años en 1967 — Fecha / Lugar

DOMICILIO: Tabobá 1954 — Calle / Nro. / Teléf. / Ciudad o Localidad

PROFESION U OCUPACION: Vidriero

LUGAR: ____ CARGO: ____

IDEOLOGIA POLITICA: Comunista CLASIFICACION: ____

DATOS COMPLEMENTARIOS: ____

Est. Civil — Cónyuge — Hijos

Otros familiares

Fs 2

Fecha	Documentos	123687 ANTECEDENTES A REGISTRAR
8.1.76	D.0001	Afiliado el 9.10.67 al Partido Comunista con el No.28265, (Microfilm incautado a RODNEY ARISMENDI) EVAL. B - 2. (O)

FR1

JUNTA DE COMANDANTES EN JEFE 123688-4

S. I. D.

Dep. I Secc. I

Sub Secc. A/N

Ficha Nro. _____ Confec. _____

RAMOS — Apellidos

Miguel Balta — Nombres

DOCUMENTOS: C/C B.C.A. 8314 — Serie / Nro.

C/I. _____ — Nro. / Dpto.

OTROS DOC. _____ — Pasaporte / Lib. Enrol. / etc.

NACIMIENTO: 50 años en 1968 — Fecha / Lugar

DOMICILIO: Ckamenceau 998 — Calle / Nro. / Teléf. / Ciudad o Localidad

PROFESION U OCUPACION: Foguista

LUGAR: Central Batlle - U.T.E. CARGO: Guardia Nº3 de Caldera (1)

IDEOLOGIA POLITICA: Comunista CLASIFICACION: _____

DATOS COMPLEMENTARIOS: _____

Est. Civil — Hijos

Otros familiares

FB2

Fecha	Documentos	123688 ANTECEDENTES A REGISTRAR
8.1.76	0001	-Afiliado el 30.6.68 al Partido Comunista con el No.32197, (Microfilm incautado a RODNEY ARISMENDI) EVAL. B - 2.(0)
31.5.74	D.1331	-Figura en una relación de personal izquierdista que se encuentran de servicio en la Sala de Calderas de la Central Batlle de Generación Térmica.- Casi la mayoría de los nombrados en dicha relación se les sindican como autores directos y responsables de las condiciones deplorables en que se encuentran los servicios a su cargo. Se destaca que cuentan con la comlicidad solapada y decidida de una Gerencia de Generación dirigida por el Ing. Manuel ARESTIVO, una sub-Gerencia en manos del Ing. Juan Adalberto COHN, acompañados incondicionalmente por una Jefatura en casi su totalidad también comunista y pro-tupamaros comandados por Samuel HOJMAN, Daniel CAPUTTO, Danilo CORDONE, Ramón GONZALEZ, Antonio COSTA.- Evaluación B-2.- (0)- Indica. (1)

SERVICIO DE INTELIGENCIA
División I
(Seguridad)

SERVICIO DE INFORMACION DE DEFENSA /F
123688

Sección G
Gremios 753
Ficha N.º [redacted]

Nombres y Apellidos: RAMOS Miguel Balta (1)

Fecha y Lugar Nac.: 50 años en 1968 (2)

Cred. Civ.: Serie B.Q.A.N. 8314 (3) Ced. Identidad:

Otros documentos: (Pasaporte - Libreta Enrolam. - etc.)

Domicilio: José E. Rodó Nº 103 (ROCHA). Clemenceau 998 (4)
(Ciudad o Localidad) (Calle) (N.o) (Telef.)

Profesión: Funcionario de UTE - Central Batlle (5)

Cargo y Lugar: "Usinas" de (Rocha) - Fogista (6)

Ideol. Política: Comunista (7) Actuación: DIRIGENTE

Datos Complementarios:

Apreciación General:

Ficha confeccionada MONTEVIDEO 25 de Julio de 1963.

Foto

Documento		123688 Antecedentes
Fecha	Origen	
5-9 /962.	Div.I.	Deleg ado de la Secc. "Usinas de Agrupación UTE Depto.(ROCHA).-
15 /5/4/66	"VOZ" AUTE	-Delegado Titular al Congreso de AUTE en Mdeo. pa Ra elegir nuevas autoridades de esa gremial, representando Usinas y Teléfonos de ROCHA.-
8.1.76	Doc.0001	-Afiliado al Partido Comunista con el No.32197, (Microfilm incautado a RODNEY ARISMENDI) Indica del (1) al (7). EVAL. B - 2. (0)

J. C. J.

Dpto. 1 123680 FS.

Apellidos RAMOS

Nombres Miguel Balta

Documentos: C.C.BQA8314-50 años(1968)-Dom: Clemencia 998-Foguista de UTE-Af. al P.C. Nro. 32197-

Ant, Secc: A B C D E G V

☐ ☐ ☐ ☐ ☐ ☐ ☐

Secreto

1 2 3 ANTECEDENTES 56

Doc. 0001 de fecha 8.1.76 -gg-Ev.:B-2.-

GRELICS

27.07.82

JUNTA DE COMANDANTES EN JEFE
S. I. D.

123689-2

Dep. I Secc. I

Sub. Secc. A/N —

Ficha N.º ..... Confec. 15/1

RAMOS — Apellidos

Hilton — Nombres

DOCUMENTOS: C/C ..... C/I. .....
Serie N.º N.º Dpto.

OTROS DOC. .....
Pasaporte Lib. Enrol. etc.

NACIMIENTO: .....
Fecha Lugar

DOMICILIO: .....
Calle N.º Teléf. Ciudad o Localidad

PROFESION U OCUPACION: .....

LUGAR: ..... CARGO: .....

IDEOLOGIA POLITICA: ..... CLASIFICACION: .....

DATOS COMPLEMENTARIOS: .....
Est.Civil Cónyuge Hijos

.....
Otros familiares

Fecha	Documentos	123689 ANTECEDENTES A REGISTRAR Fº 2
21.07.82	17.014	Candidato en el 15 lugar al Asamblea Representativa (Interior) de la Asociación de Bancarios del Uruguay (Sector Banca Oficial) bajo el Lema "DEMOCRACIA SINDICAL, UNIDAD Y LUCHA " Sub-lema "Por la Soberanía del Gremio ", Lista 1955 para el período 70-72. Eval.: A-1 Indica ( ) ( ) ( )(LA)(GM).-

123690-0 F-1

E

SERVICIO DE INFORMACION DE DEFENSA

Dep. 1

Confeccionado el 24-VIII-1970

Apellidos RAMOS LOPEZ

Nombres Milton Oriente (1)

Fecha de Nacimiento (2) 37 años 9.7.934 (9) 11a. Sección Canelones

Lugar de Nacimiento Canelones

Est. Civil (3) Casado

Cred. Cívica AHB 3781 (11) Ced. Identidad 1.019.195

Otros Documentos

Ocupación (4) Empleado B.R.O.U.

(8)

Madre Olira Lopez (10)

Domicilio 25 de Agosto 217 (11) Sección 2da. C.A. 7967 PAJAS BLANCAS (12) Ciudad

Otros datos (5) Esposa Etelinda Barrera Martinez, (6) dos hijos Narda Beatriz de 8 años y Grabiela. (7) Cutis, TRIGUEÑO. cabello, OSCURO. ojos, MARRONES.-

FICHA COMPLEMENTARIA

B-2

DOCUMENTO		123690 ANTECEDENTES
Fecha	Origen	
27-XI-1966	Lista 90 P.Socialista	--2°Titular al Concejo Departamental de Artigas.
23/10/72	D3707 R/D	-Se encuentra detenido.(E)
Oct.1972 Anexo 2	JPM PM 4078	Procesado en Octubre de 1972,por el delito:"A[sociación] sistencia a la Asociación para delinquir".(DD) Indica (2).-
11/9/72	Doc.2903	Fue reclutado por Carlos Méndez,integrante de la Col. 22,zona Tacuarembó,sector sin funcionamiento,cargo o tarea,confeccionó una vez material de propaganda.Considerado:Conceptor:Normal.Peligrosidad:Poca. Motivo de reclutamiento: Simpatía. Grado de concientización:Simpatía. Colaboración en el Interrogatorio:total. Conducta:buena. Seguridad de reclusión: normal.Aislamiento necesario: normal.- Indica.(1)(7)(00) Se encuentra detenido en el Rep C.5.- (00)
27.10.72	3812	Prestó asistencia al MLN.Confeccionó material de propaganda para el MLN.Indica (2) (11).- (DD)
1970.....	Informe del Dpto.	Figura en una relación de personas que reciben el Libro "Recopilación Documental de la Reunión del Comité Ejecutivo de la F.M.J.D" (R)

FICHA COMPLEMENTARIA Fs-3

DOCUMENTO		RAMOS LOPEZ,Milton Oriente ANTECEDENTES 123690
Fecha	Origen	
21.8.72	Doc.2610	Figura en unarelación de izquierdistas del Departamento de Artigas._(SS)
10.7.73 Anex.1B	D.1559 P.P.I. E.M.G.E.	Fue puesto en libertad por órden del J. Militar de Ins.de 1er. Turno.(QC).-
8/III/1974	Doc. 412	- Figura en una nómina de personas que se hallan amparadas en el régimen de Libertad Provisional.- (Fianza Personal).-(.C)C)
16.02.82	D. 5757/8	-Figura en una relacion de la Corte Electoral, de ciudadanos inscriptos en el Registro Civico Nacional, que se encuentran comprendidos en el Art. 1, Literal "B" del Acto Institucional No. 4, con prohibicion de ejercer el derecho de voto. (Procesados por delitos de "Lesa Nacion").Eval.· A-1.(VL) Indica (11) ( )
16.02.82	D.6004/81/ 60	-Se encuentra comprendido en el Art.1o. literal b) del Acto Institucional No.4,por haber sido procesado el 17/IX/72 por los delitos previstos en. C.P.M. C.P.O. 152 EVALUACION A-1 (LA)

FICHA COMP...

DOCUMENTO		123690 ANTECEDENTES fs-4
Fecha	Origen	
2.12.82	D.22723	-30.9.82-Libertad Vigilada controlada por el Reg.C. Mec.4, pase a Cat."C", fijó domicilio en Calle"A" 7967 (Pajas Blancas)Eval: A-1 (M).-
28.6.83	24738/83 pag. 16	- 03.03.83- Figura en una relación procedente de la P.M.E. de Libertades Vigiladas categorías A y B. Unidad de control: Reg. C. Mec. 4. Detenido 20.6.72 Liberado 10.04.73. Pertenece al M.L.N. EVAL A-1 (B)
28.6.83	24862/83 pag. 73	08.03.83- Indica Idem al Doc. 24738/83. EVAL A-1 (B)
3-10-83	30880/157	Aporta datos biograficos registrados anteriormente en la ficha. Eval.A-1 (SI).

MINISTERIO DE DEFENSA NACIONAL

S. I. D.

Dep. I Secc. 1

#5 Sub-Secc. G

Ficha N.o..... Confec 20.1

123690

RAMOS Milton

Apellidos Nombres

DOCUMENTOS: C/C ..... C/I .....

Serie N.o N.o Dpto.

OTROS DOC. .....

Pasaporte Lib. Enrol. etc.

NACIMIENTO .....

Fecha Lugar

DOMICILIO: .....

Calle N.o Teléf. Ciudad o Localidad

PROFESION U OCUPACION: BANCARIO

LUGAR: ..... **CARGO:** .....

IDEOLOGIA POLITICA ..... **CLASIFICACION** ACTIVISTA DIRIGENTE

DATOS COMPLEMENTARIOS .....

Est. Civil Conyuge Hijos

[redacted]

otros familiares

Documentos	123090 ANTECEDENTES A REGISTRAR F 6
76/46 ABR. 69	Se postula en la lista 19, lema Frente Unificador, en las elecciones de la Asoc. de Bancarios, por el sistema preferencial de suplentes, como Nº 7 a la As. Gral. Representativa (interior), en la lista general para el período de 1969/71. Esta lista es de tendencia izquierdista.

MINISTERIO DE DEFENSA NACIONAL
S. I. D.

123690 Ver grave F7

Dep. I 1981
Sub - Secc. G
Ficha N.o ..... Confec.

RAMOS ..... Milton .....
Apellidos Nombres

DOCUMENTOS: C/C ..... C/I .....
Serie N.o N.o Dpto

OTROS DOC. .....
Pasaporte Lib. Enrol. etc.

NACIMIENTO .....
Fecha Lugar

DOMICILIO: .....
Calle N.o Teléf. Ciudad o Localidad

PROFESION U OCUPACION: Bancario

LUGAR: ..... CARGO: .....

IDEOLOGIA POLITICA ..... CLASIFICACION .....

DATOS COMPLEMENTARIOS .....
Est. Civil Conyuge Hijos

[redacted]

.....
Otros familiares

Fecha	Documentos	123690 ANTECEDENTES A REGISTRAR Fs 8
1	A.E.B.U. 29-4-71	Se postula en la lista Nº 1955 (Extremista) lema "Democracia Sindical, Unidad y Lucha" sub-lema "Por la Soberanía del Gremio" para integrar la Asamblea Representativa(Interior(sector Banca Oficial por el período 1971/73.- "

MINISTERIO DE DEFENSA NACIONAL

S. I. D.

123691-8

Dep. 1 S

Sub-Secc.

Ficha Nº F/ Confec.

RAMOS de DELLI SANTI — Mireya

Apellidos — Nombres

20-6-66

DOCUMENTOS: C|C ..... Serie ..... Nº ..... C|I ..... Nº ..... Dpto.

OTROS DOC.: ..... Pasaporte ..... Lib. Enrol. ..... etc.

NACIMIENTO: ..... Fecha ..... Lugar

DOMICILIO: ..... Calle ..... Nº ..... Telef. ..... Ciudad o Localidad

PROFESION U OCUPACION: BANCARIO

LUGAR: Banco Hipotecario CARGO Sub-Jefe (Public. y Prop.)

IDEOLOGIA POLITICA ..... CLASIFICACION .....

DATOS COMPLEMENTARIOS ..... Est. Civil ..... Conyuge ..... Hijos

..... otros familiares

DOCUMENTOS	123691 ANTECEDENTES A REGISTRAR	F 2
B/76 D/33 30-4-66	Bancarios-Figura enla Lista Nº 3 de la Asociación de Bancarios del Uruguay, postulándose por el Sistema Preferencia de Suplentes, por el Sector Banca Oficial como Nº 17 para la Asamblea Representativa (capital) Es de hacer notar que la lista Nº 3 es de tendencia comunista.-	

SERVICIO DE INTELIGENCIA
División I
(Seguridad)

MINISTERIO DE DEFENSA NACIONAL
SERVICIO DE INFORMACION DE DEFENSA
M/F
123692-76

Sección A.
Act. Ant. Nac.
Ficha N.

Nombres y Apellidos: RAMOS Myriam

Foto

Fecha de Nacimiento:

Lugar de Nacimiento: (País - Ciudad o Localidad - etc.)

Cred. Civ.: Serie N.º Ced. Identidad:

Otros documentos: (Pasaporte - Libreta Enrolam. - etc.)

Domicilio: (Ciudad o Localidad) (Calle) (N.º) (Telef.)

Filiación
- Edad Aparente Color del Cutis
- Color del Cabello Estatura Aproximada
- Complexión Aspecto Social
- Señas particulares

Ficha confeccionada en Montevideo el 16 de julio de 1963.-

F 2

ACTIVIDADES

(1) Laborales: Profesión ..... Lugar de trabajo .....

Cargo ..... Antigüedad .....

Otras Actividades .....

.....

(2) Políticas: Ideología ..... Actuación .....

Antecedentes .....

Antecedentes familiares .....

(3) Sociales: Estado Civil ..... Religión ..... Figuración .....

Grado Instrucción ..... Lugares que frecuenta .....

(4) Económicas: Situación ..... Capital aprox. ..... Vehículo .....
marca y N.o

Otros datos .....

Datos Complementarios .....

Apreciación Personal Gral. .....

.....

.....

RAMOS — FICHA COMPLEMENTARIA — Myriam — 53

Documento		Antecedentes
Fecha	Origen	123692
30.XI.961	El Popular	Firmó manifiesto por la Unión de las Izquierdas.
21.XII.961	El Popular	Propició acto del Partido Comunista.

123693-4 Fs 1

JUNTA DE COMANDANTES EN JEFE

S. I. D.

Dep. I Secc. I

Sub Secc. A/N

Ficha Nro. _____ Confec. 12/4/73

RAMOS de MENDEZ BLANCO — Miriam

Apellidos — Nombres

DOCUMENTOS: C/C _____ Serie _____ Nro. _____ C/I. _____ Nro. _____ Dpto. _____

OTROS DOC. _____ Pasaporte _____ Lib. Enrol. _____ etc. _____

NACIMIENTO: _____ Fecha _____ Lugar _____

DOMICILIO: _____ Calle _____ Nro. _____ Teléf. _____ Rocha Ciudad o Localidad

PROFESION U OCUPACION: Maestra

LUGAR: Escuela Nro.8 CARGO: _____

IDEOLOGIA POLITICA: Frente Amplio CLASIFICACION: Activista

DATOS COMPLEMENTARIOS: _____ Est. Civil _____ Cónyuge _____ Hijos

A 5638

_____ Otros familiares

Fecha	Documentos	123693 ANTECEDENTES A REGISTRAR Fs 2
5/4/73	D.674	-Se encontraba detenida, siendo liberada el 10/5/972 por así haberlo dispuesto el Sr. Jefe del Bn.I.12.(J).-
10/X/73	D.3335	-Integrante y activista del Frente Amplio.Maestra de la Escuela No.8.- -Fue propuesta por la Inspección de Escuelas de Rocha en Junio de 1973, como aspirante a la Dirección de la Escuela de Recuperación Psíquica del Chuy.Eval.B-3.(I).-
20/9/78	D.1175 PEI	-Figura en una nómina de Docentes afiliados al Partido Comunista Uruguayo de Enseñanza Primaria.Afiliado Nro.69631 Eval.A-1.(P).-

123694-2

Fs1

SERVICIO DE INFORMACION
DE DEFENSA
Dep. 1

Confeccionado el 14/10/72

VARIOS

FOTO

Apellidos RAMOS de VALLE

Nombres Mirta

Fecha de Nacimiento

Lugar de Nacimiento

Est. Civil

Cred. Cívica Céd. Identidad

Otros Documentos

Ocupación Maestra.

Padre

Madre

Domicilio Ciudad

Otros datos

CHIESA Hnos. Ltda - 8.000 - 3 - 72

F.2

FICHA COMPLEMENTARIA

DOCUMENTO		123694 ANTECEDENTES
Fecha	Origen	
23/5/71	77-19	Firmante de una declarasion de Profesores y Profesionales Universitarios en adhesion al Frente Amplio.(X)
9.12.75	D. 2061	1971- Figura en un manifiesto en el cual integran Maestros, Profesores y Profesionales Universitarios emitido por el Frente Amplio a la población de Las Piedras.- Evaluación B-2.-(I).-
3/SET/979	- - - - - -	-Se contestó por Memo.(A)Nº 1624/979 a D.E.III. (RR).-
1.VIII.983	. . . 1 .	Se contesto en Memo(A) Nº 1384/83 para E.M.G.A..- (UU)
28.10.83	D31109/524	Indica idem al doc.2061/75.Eval.A-2.(MM)

123695-9 FSL

JUNTA DE COMANDANTES EN JEFE

S. I. D.

Dep. I Secc. I

Sub Secc. A/N

Ficha Nro. ____ Confec. 20.5.76

RAMOS — Apellidos

Mirta Mabel — Nombres

DOCUMENTOS: C/C ____ (Serie / Nro.) C/I. ____ (Nro. / Dpto.)

OTROS DOC. ____ (Pasaporte / Lib. Enrol. / etc.)

NACIMIENTO: 23 años en 1969 (Fecha / Lugar)

DOMICILIO: Gral.Artigas 155 ____ Tacuarembó (Calle / Nro. / Teléf. / Ciudad o Localidad)

PROFESION U OCUPACION: Farmacia

LUGAR: ____ CARGO: ____

IDEOLOGIA POLITICA: Comunista CLASIFICACION: ____

DATOS COMPLEMENTARIOS: ____

Est. Civil [redacted] Cónyuge Hijos

Otros familiares

A-2

123695

Fecha	Documentos	ANTECEDENTES A REGISTRAR
8.1.76	0001	-Afiliada el 22.9.69 al Partido Comunista con el No.40514, (Microfilm incautado a RODNEY ARISMENDI) EVAL. B - 2. (O)

VARIOS

17.06.82

JUNTA DE COMANDANTES EN JEFE
S. I. D.

123698-7

Dep. 1 Secc. 1
Sub Secc. A/N
Ficha Nº ..... Confec. PR

RAMOS RAMOS de ORREGO — Apellidos
Mirta Mabel — Nombres

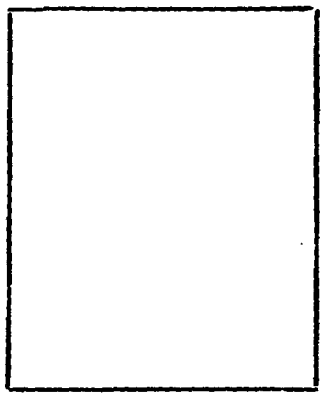

DOCUMENTOS: C/C ..... (Serie / Nº) **C/I.** ..... (Nº / Dpto.)

OTROS DOC. ..... (Pasaporte / Lib. Enrol. / etc.)

NACIMIENTO: ..... (Fecha / Lugar)

DOMICILIO: ..... (Calle / Nº / Teléf. / Ciudad o Localidad)

PROFESION U OCUPACION: .....

LUGAR: ..... **CARGO:** .....

IDEOLOGIA POLITICA: ..... **CLASIFICACION:** .....

DATOS COMPLEMENTARIOS: .....
(Est. Civil / Cónyuge / Hijos)

.....
Otros familiares

Fecha	Documentos	123696 ANTECEDENTES A REGISTRAR Fs 2
13.04.8	13596	Solicita autorización para expedir o renovar Pasaporte en el Consulado Uruguayo en Sydney-Australia. Evaluación:A-1.Indica ( ) ( ) ( ) ( ) ( ) (M)(VL)(LA)(GM).

SERVICIO DE INFORMACION
DE DEFENSA
Dep. 1

123697-5

Fsl

Confeccionado el 18/XII/972

VARIOS

FOTO

Apellidos RAMOS LA GAMMA

Nombres Mirtha Alicia

Fecha de Nacimiento 21 años en 1972

Lugar de Nacimiento Uruguay

Est. Civil Soltera

Cred. Cívica ..... Céd. Identidad 1.255.614

Otros Documentos .....

Ocupación Estudiante de la Facultad de Ciencias Económicas.-

Padre .....

Madre .....

Domicilio Br. España Nro. 2249, Apto.501 Ciudad MONTEVIDEO

Otros datos Telef.: 4.40.77

.....

.....

CHIESA Hnos. Ltda - 8.000 - 3 - 72

FICHA COMPLEMENTARIA

DOCUMENTO		123697 ANTECEDENTES F2
Fecha	Origen	
23/XI/972	J.P.M. (P.D.)	-En la fecha se presentó en el D-6 de la D.N.I.I., manifestando que en momentos en que se encontraba ausente de su domicilio, se presentaron dos funcionarios, diciendo ser de las FF.CC., que necesitaban hablar con Mirtha RAMOS, quedando de regresar a la hora 20.00 del día de la fecha.- Como esto no sucedió, se presentó en la Secc. 7ma. de Policia, y posteriormente se realizaron las comunicaciones de rigor, con el fin de verificar con exactitud, si se habían hecho presentes en el lugar mencionado funcionarios de las FF.CC., siendo su resultado negativo.- ((FF))

123698-3

MINISTERIO DE DEFENSA NACIONAL
S. I. D.

Dep. I **P E** Fs 1 Secc. I
Sub-Secc. A/N
Ficha Nro..... Confec. 26/9/72

RAMOS (Apellidos) Mirtha Susana (Nombres)

DOCUMENTOS: C/C..... (Serie / Nro) C/I. 1.546.201 (Nro. / Dpto.)

OTROS DOC. ..... (Pasaporte / Lib. Enrol. / etc.)

NACIMIENTO: 26 años en 1972 (Fecha / Lugar)

DOMICILIO: Guarambaré Nro. 1392.- (Calle / Nro. / Teléf. / Ciudad o Localidad)

PROFESION U OCUPACION: .....

LUGAR: ..... CARGO: .....

IDEOLOGIA POLITICA: ..... CLASIFICACION: .....

DATOS COMPLEMENTARIOS: Casada con el sedicioso Raúl Hernandez Torres.- (Est. Civil / Conyuge / Hijos)

..... (Otros Familiares)

Fecha	Documentos	123698 ANTECEDENTES A REGISTRAR Fs 2
9/IX/72 11/IX/72	J.P.M. (P.D.)	-El día 9/9/72, personal del Penal de P. Carretas, la detuvo, junto a Vicente SANZ BLASCO, en averiguación de una misiva enviada por el detenido Antonio Daniel MALLET, al exterior del Penal, dirigida a su esposa Ana María REBOLLO ITURRALDE de MALLET.-
9/9/72.	Doc.3459.	MALLET entregó la misiva al detenido Raúl HERNANDEZ TORRES, para que este se la entregará a su esposa Mirtha Susana RAMOS, Cuando fuera al Penal de visita, para luego cuando Ana M. Rebollo pasara por su domicilio a retirarla.- RAMOS de negó a pasar la misiva por lo que Hernandez Torres se la entregó al recluso Sócrates SANZ, para que se la pasara a su Padre Vicente SANZ; para que este fuera del penal se la diera sin riesgo a Susana RAMOS.-
12.9.72	2994	**Continua indagada en DNII.(DD)**
12.9.72	2992	Indica lo mismo que el Doc. JPM(PD) del 9.9.72 y 11.9.72.
14.9.72	3047	El 11.9.72 recupero su libertad en caracter de emplazada.(DD) (DD)

123699-1 Fs/1

SERVICIO DE INFORMACION DE DEFENSA

Dep. 1

Confeccionado el 21-VII-1970

VARIOS

FOTO

Apellidos RAMOS DIAZ

Nombres Nelson

Fecha de Nacimiento 32 años (1969)

Lugar de Nacimiento Uruguay

Est. Civil Soltero

Cred. Cívica Carece UBA 16.234 (1) Ced. Identidad Carece

Otros Documentos

Ocupación Carece

Padre

Madre

Domicilio Carece Ciudad

Otros datos

FICHA COMPLEMENTARIA

DOCUMENTO		123699 ANTECEDENTES Fr2
Fecha	Origen	
23-VII-969 Parte 30	B72-D27 Año 1970	-Detenido e internado en el CGIOR por violación del Decreto de Medidas Prontas de Seguridad.-
25.03.82	D 10166(81) 375	_ INDICES (1)

SERVICIO DE INTELIGENCIA
División I
(Seguridad)

MINISTERIO DE DEFENSA NACIONAL
SERVICIO DE INFORMACION DE DEFENSA
M/F
123700-7

Sección A.
Act. Ant. Nac.
Ficha N.

Nombres y Apellidos: RAMOS GARIBALDI Nelson Manuel (3)
Manuel

Fecha de Nacimiento: 19 de diciembre de 1932

Lugar de Nacimiento: Uruguay, Dolores
(País - Ciudad o Localidad - etc.)

Cred. Civ.: Serie ..... N.º ..... Ced. Identidad: 221.362 (1)

Otros documentos: .....
(Pasaporte - Libreta Enrolam. - etc.)

Domicilio: Pablo Varela 2270 ap. 8 (2)
(Ciudad o Localidad) (Calle) (N.º) (Telef.)

Filiación

Edad Aparente ..... Color del Cutis .....

Color del Cabello ..... Estatura Aproximada .....

Complexión ..... Aspecto Social .....

Señas particulares .....

.....

Ficha confeccionada en Montevideo el 30 de julio de 1963.-

123700

ACTIVIDADES

(1) Laborales: Profesión Pintor ..... Lugar de trabajo .....

Cargo ..... Antigüedad .....

Otras Actividades .....

.....

(2) Políticas: Ideología ..... Actuación .....

Antecedentes .....

Antecedentes familiares .....

(3) Sociales: Estado Civil Casado (4) Religión ..... Figuración .....

Grado Instrucción ..... Lugares que frecuenta .....

(4) Económicas: Situación ..... Capital aprox. ..... Vehículo ..... marca y N.o

Otros datos .....

Datos Complementarios .....

Apreciación Personal Gral. .....

.....

.....

RAMOS — FICHA COMPLEMENTARIA — Nelson — F53

123700

Documento		Antecedentes
Fecha	Origen	
6.X.962	Marcha	Firmante de un manifiesto del Movimiento de Trabajdores de la Cultura (integrantes del FIDEL) Firmo manifiesto de MIL CIEN INTELECTUALES DEL FIDEL
20-XI-964	B-75(1)D-756 Marcha.-	Interviene en una Exposición que se llevará a cabo a partir del día de mañana en el local de "Amigos del Arte" cito en la calle Bmé. Mitre 1423
22-XI-964	B-75(1)D-771 Epoca.-	Contesta a un cuestionario hecho por este semanario expresando entre otras cosas que la situación política del Uruguay es negra.-
9.VI.965	75/932. "EPOCA"	-Contribuye con obra de su cosecha a un remate exposición de óleos, grabados, cerámicas y fotografías a realizarse en la calle San José Nº929 de la ciudad de Montevideo el día 11 de junio del corriente año.- El producto de este remate exposición será para recabar fondos para la reonstrucción del diario "EPOCA".-
15:/IX/1965	75/1799 EL PAIS	-En el Diario "El País" de la fecha se publica una nota gráfica donde el resenado aparece junto a una pintura suyá obtuviera el 1er. Premio, en el "Segundo Salón de Pintura Moderna del Instituto General Electric".
16.XII.65	75/2732	-Firmante de un manifiesto de Docentes,Profesionales y Artistas;en contra de las Medidas de Prenta Seguridad.-

FICHA COMPLEMENTARIA

Documento		123700 Antecedentes K4
Fecha	**Origen**	
11/XI/966	B-75 -D-630	-Figura en un llamamiento a apoyar al "FRENTE IZQUIERDA DE LIBERACION" y a votar sus listas en las elecciones correspondientes al año en curso, llamamiento éste que es formulado por los trabajadores de la cultura de dicho Frente.
1969	"El comunismo en el Uruguay" pag. 96	-Figura en una lista d dirigentes de la Unión de Artistas Plásticos Contemporáneos.-(B)
	24.3.78	Se contestó por Mem(A) 170/78 al Dpto.C-2/ES.MA.CO. (Z)
29.3.78 PD. 6 a 6	338	17.3.78 -Detenido en averiguación al tenerse conocimiento de que entre los años 1971/72 se habían realizado reuniones del Movimiento "26 de Marzo", del sector de municipales en el local sito en San Salvador [illegible]. En [illegible], [illegible] desde Junio de 1971 [illegible] un taller de pintura y dibujo. A principios de 1972, [illegible] alumnos, siendo uno de ellos funcionario municipal y los cuales tenían la llave del [illegible] ya que colaboraban en las clases.- (DD) (1) (4)
29.3.78 PD. 6 a 6	339	18.3.78 -Recuperó la libertad al comprobarse su desvinculación de los hechos.- (DD)
		30/8/78-Se remitieron datos identificatorios por Mem.(A) Nº 1443 (Corte Electoral).- (U)
14.8.81	------------	SE contestó Memo. (A)1498/81 para E.M.G.F.A.(KK).

SERVICIO DE INFORMACION
DE DEFENSA
Dep. 1

123701-5 Fs 1

Confeccionado el 10.4.73

VARIOS

FOTO

Apellidos RAMOS de VIROGA

Nombres Nery

Fecha de Nacimiento

Lugar de Nacimiento

Est. Civil

Cred. Cívica Céd. Identidad

Otros Documentos

Ocupación

Padre

Madre

Domicilio Ciudad

Otros datos

CHIESA Hnos. Ltda - 8.000 - 3 - 72

FICHA COMPLEMENTARIA

DOCUMENTO		123701 ANTECEDENTES Fs 2
Fecha	Origen	
1971.	Lista 1808	Candidato en el 20.lugar a la Junta Departamental por el dpto de Cerro Largo sub lema Unidad Arachana.(S.S)

SERVICIO DE INFORMACION
DE DEFENSA
Dep. 1

123702-3 fel

Confeccionado el 5/8/72

VARIOS

FOTO

Apellidos RAMOS

Nombres Nestor

Fecha de Nacimiento

Lugar de Nacimiento

Est. Civil

Cred. Cívica Céd. Identidad

Otros Documentos

Ocupación

Padre

Madre

Domicilio Ciudad

Otros datos

Detenido

CHIESA Hnos. Ltda - 8.000 - 3 - 72

FICHA COMPLEMENTARIA

DOCUMENTO		123702 ANTECEDENTES Fs2
Fecha	Origen	
1/2/72	Doc_12	Figura en una lista de socios de la coordinadora (M) del F.A. dicho material fue incautado en el domicilio de la presunta sediciosa Judith Sutz WAISMAN.(X).

123703-1 11 FNE 1978 B1

MINISTERIO DE DEFENSA NACIONAL
S. I. D.

Dep. I Secc, I
Sub - Secc. G
Ficha Nro.____ Confec.____

RAMOS — Never
Apellidos — Nombres

DOCUMENTOS: C/C. ____ **C/I.** ____
Serie Nro. Nro. Dpto.

OTROS DOC. ____
Pasaporte Lib. Enrol. etc.

NACIMIENTO: ____
Fecha Lugar

DOMICILIO: ____
Calle Nro. Teléf. Ciudad o Localidad

PROFESION U OCUPACION: Empleado

LUGAR: Municipal de Canelones **CARGO:** ____

IDEOLOGIA POLITICA: ____ **CLASIFICACION:** ____

DATOS COMPLEMENTARIOS: ____
Est. Civil Conyuge Hijos

Otros familiares

Fecha	Documentos	123703 ANTECEDENTES A REGISTRAR 72
6.4.74	0854	Concurrente en representación de Canelones al Cong. de Agremiaciones Municipales que se realizaría en Merzo de 1974 en la C.de San José en cual fué prohibido por el Min. de. Int.-(G)(Ev. B-2)

123704-9

Tel

JUNTA DE COMANDANTES EN JEFE

S. I. D.

2/5/77

Dep. I Secc. I

Sub Secc. A/N

Ficha Nro. ____ Confec.____

RAMOS — Apellidos

Nilsa — Nombres

DOCUMENTOS: C/C ..... (Serie / Nro.) C/I. ..... (Nro. / Dpto.)

OTROS DOC. ..... (Pasaporte / Lib. Enrol. / etc.)

NACIMIENTO: ..... (Fecha / Lugar)

DOMICILIO: ..... (Calle / Nro. / Teléf. / Ciudad o Localidad)

PROFESION U OCUPACION: .....

LUGAR: ..... CARGO: .....

IDEOLOGIA POLITICA: ..... CLASIFICACION: "P.C." (1)

DATOS COMPLEMENTARIOS: .....

Est. Civil — [redacted] Cónyuge — Hijos

Otros familiares

Fecha	Documentos	123704 ANTECEDENTES A REGISTRAR #2
4/10/76 20/8/76	Doc.1273 Doc.1087	Figura en una nómina de "Responsables de planilla de control" del P.C., de acuerdo a documentación incautada al dirigente: Sergio BARREIRO NUÑEZ, en su domicilio.- A la fecha del año 1972, responsable de la agrupación "FERROCARRIL" de la seccional 9.- Eval.: A-1 (L).
27/06/83	D.26314 Pág.306	-Indica Idem Doc.1273/76 y 1087/76. EVAL.A-2 (P) Aporta (1)

123705-6 B1

JUNTA DE COMANDANTES EN JEFE

S. I. D.

Dep. I Secc. I

Sub Secc. A/N

Ficha Nro. ____ Confec. 20.5.76

RAMOS de RIVERO — Apellidos

Nilza Nair — Nombres

DOCUMENTOS: C/C ____ Serie ____ Nro. ____ C/I. ____ Nro. ____ Dpto. ____

OTROS DOC. ____ Pasaporte ____ Lib. Enrol. ____ etc. ____

NACIMIENTO: 22 años en 1967 — Fecha ____ Lugar ____

DOMICILIO: Daniel Zorrilla — Calle ____ 5188 — Nro. ____ Teléf. ____ Ciudad o Localidad ____

PROFESION U OCUPACION: Ama de Casa

LUGAR: ____ CARGO: ____

IDEOLOGIA POLITICA: Comunista CLASIFICACION: ____

DATOS COMPLEMENTARIOS: ____ Est. Civil ____ Conyuge ____ Hijos ____

____ Otros familiares

Fecha	Documentos	123705 ANTECEDENTES A REGISTRAR 782
8.1.76	D.0001	-Afiliada el 12.9.67 al Partido Comunista con el No.27588, (Microfilm incautado a RODNEY ARISENDI) EVAL. B - 2. (O)

JUNTA DE COMANDANTES EN JEFE

S. I. D.

123706-4

Dep. I Secc. 1

Sub Secc. XXXX

Ficha Nº ..... Confec. 6.10.82

RAMOS de CAPPI — Apellidos

Norberta Elbia — Nombres

DOCUMENTOS: C/C. ..... C/I. 1.421.774-0
Serie Nº Nº Dpto.

OTROS DOC. .....
Pasaporte Lib. Enrol. etc.

NACIMIENTO: 33 años en 1982 — Fecha — Uruguay — Lugar

DOMICILIO: Tacuarembó 1569 Pieza 28
Calle Nº Teléf. Ciudad o Localidad

PROFESION U OCUPACION: Labores

LUGAR: ..... CARGO: .....

IDEOLOGIA POLITICA: ..... CLASIFICACION: .....

DATOS COMPLEMENTARIOS: Casada — Est. Civil — Juan Néstor CAPPI PRIGUETTI — Cónyuge — Hijos

Madre: Lira Amanda RAMOS de RODRIGUEZ
Otros familiares

123706

Fecha	Documentos	ANTECEDENTES A REGISTRAR
27.9.82	20035/PD	-A raíz de haber realizado una denuncia de que su esposo guardaba entre sus pertenencias un mimeógrafo y volantes se realizó una inspección en su domicilio donde se incautaron 14 volantes con textos de carácter subversivos y ofensivos contra el actual Gobierno Nacional, por lo que fue detenida conjuntamente con su esposo. Indagado su esposo negó haber confeccionado los volantes y manifestó que no tiene dudas que los haya escrito la causante en actitud de rebeldía tras haberle expresado que se iba a separar de ella. Luego de varias evasivas la causante acepta haberlos confeccionados con el fin de culpar a su esposo ya que indicó que la obligaba a ejercer el meretricio. Indagada su madre expresó que desde niña ha tenido problemas síquicos,habiendo estado internada desde los 7 a los 15 años y además fue tratada en el H.Vilardebó en dos oportunidades. Al ser indagados fundionarios de dicho nosocomio ratificaron las internaciones. Es de destacar que el 18.2.82 personal de la D.I.I. realizó una inspección en la finca de Tacuarembó 1669 a raíz de un llamado anónimo que informaba sobre la existencia de armas y reuniones de elementos subversivos. Eval:A-1.(TT)
29.9.82	20196/PI	-Se encuentra a disposición de la J.M.I.4to.T.Eval:A-1. (TT)

FECHA	DOCUMENTOS	RAMOS de [illegible] 123706 ANTECEDENTES A REGISTRAR Norberta #3
29.9.82	20197/PD	-28.9.82.-El [illegible] Mto.T. le levantó la incomunicación. Eval:A-1.(TT)
29.10.82	21723/PD	28.10.82:Procesada por encontrarse incursa "prima facie" en el delito previsto en el Art. 179 del C.P.O(Calumnia y Simulación de Delito).-Eval.A-1.(TJ)

MINISTERIO DE DEFENSA NACIONAL

S. I. D.

123707-2 Dep. 1 «VARIOS» Sec. 1

Sub - Secc. [redacted]

Ficha Nro. ..... Confect. 7/12/73

RAMOS ..... Norberto (alias "EL NEGRO")

Apellidos — Nombres

DOCUMENTOS: C/C. ..... Serie ..... Nro. ..... C/I. ..... Nro. ..... Dpto

OTROS DOC. ..... Pasaporte ..... Lib. Enrol. ..... etc.

NACIMIENTO: ..... Fecha ..... Lugar

DOMICILIO: Km. 100 de Ruta 8 y Cno que conduce a Pueblo Montes

Calle — Nro. — Teléf. — Ciudad o Localidad

PROFESION U OCUPACION: .....

LUGAR: ..... CARGO: .....

IDEOLOGIA POLITICA: ..... CLASIFICACION: .....

DATOS COMPLEMENTARIOS: ..... Est. Civil ..... Cónyuge ..... Hijos

..... Otros familiares

Fecha	Documentos	123707 ANTECEDENTES A REGISTRAR 752
8/XI/73	D.3980	Posée un comercio de comestibles y anexos, también un salón de baile frente al comercio, donde al parecer pudiera almacenar mercaderías de contrabando. Militaba en el sec sector del ex Senador Wilson Ferreira Aldunate.. En ruedas de amigos, recientemente ponía de manifiesto ideas subversivas, despotricando contra el Ejército y el Gobierno, llegó a decir que era simpatizan te de los Tupamaros . (R)

SERVICIO DE INTELIGENCIA
División I
(Seguridad)

MINISTERIO DE DEFENSA NACIONAL
SERVICIO DE INFORMACION DE DEFENSA
M / F
123708-0

Sección F3/1
Act. Ant. Nac. [redacted]
Ficha N° [redacted]

Nombres y Apellidos: RAMOS, Odulia B.

Fecha de Nacimiento: .....

Lugar de Nacimiento: .....
(País - Ciudad o Localidad - etc.)

Foto

Cred. Civ.: Serie ..... N.º ..... Ced. Identidad: .....

Otros documentos: .....
(Pasaporte - Libreta Enrolam. - etc.)

Domicilio: .....
(Ciudad o Localidad) (Calle) (N.º) (Telef.)

Filiación
- Edad Aparente ..... Color del Cutis .....
- Color del Cabello ..... Estatura Aproximada .....
- Complexión ..... Aspecto Social .....
- Señas particulares .....
- .....

Ficha confeccionada en Montevideo el 20 de agosto de 1964.-

123708

R2

ACTIVIDADES

(1) Laborales: Profesión ..... Lugar de trabajo .....

Cargo ..... Antigüedad .....

Otras Actividades .....

.....

(2) Políticas: Ideología ..... Actuación .....

Antecedentes .....

Antecedentes familiares .....

(3) Sociales: Estado Civil ..... Religión ..... Figuración .....

Grado Instrucción ..... Lugares que frecuenta .....

(4) Económicas: Situación ..... Capital aprox. ..... Vehículo .....
marca y N.o

Otros datos .....

Datos Complementarios .....

Apreciación Personal Gral. .....

.....

.....

FICHA COMPLEMENTARIA RAMOS Obdulia B. F3

Documento		Antecedentes
Fecha	Origen	123708
17-Jun-964.	B-28-D-26.-	- Firmante de una "DECLARACION PUBLICA" remitida al Sr. Ministro de Relaciones Exteriores, publicada en el Diario "La Unión" de la ciudad de Minas de fecha 16-Jun-964, declaración ésta, en contra de la proyectada reunión de la O.E.A. para estudiar el caso Cuba y firmada por conocidos elementos izquierdistas de ese Departamento.-

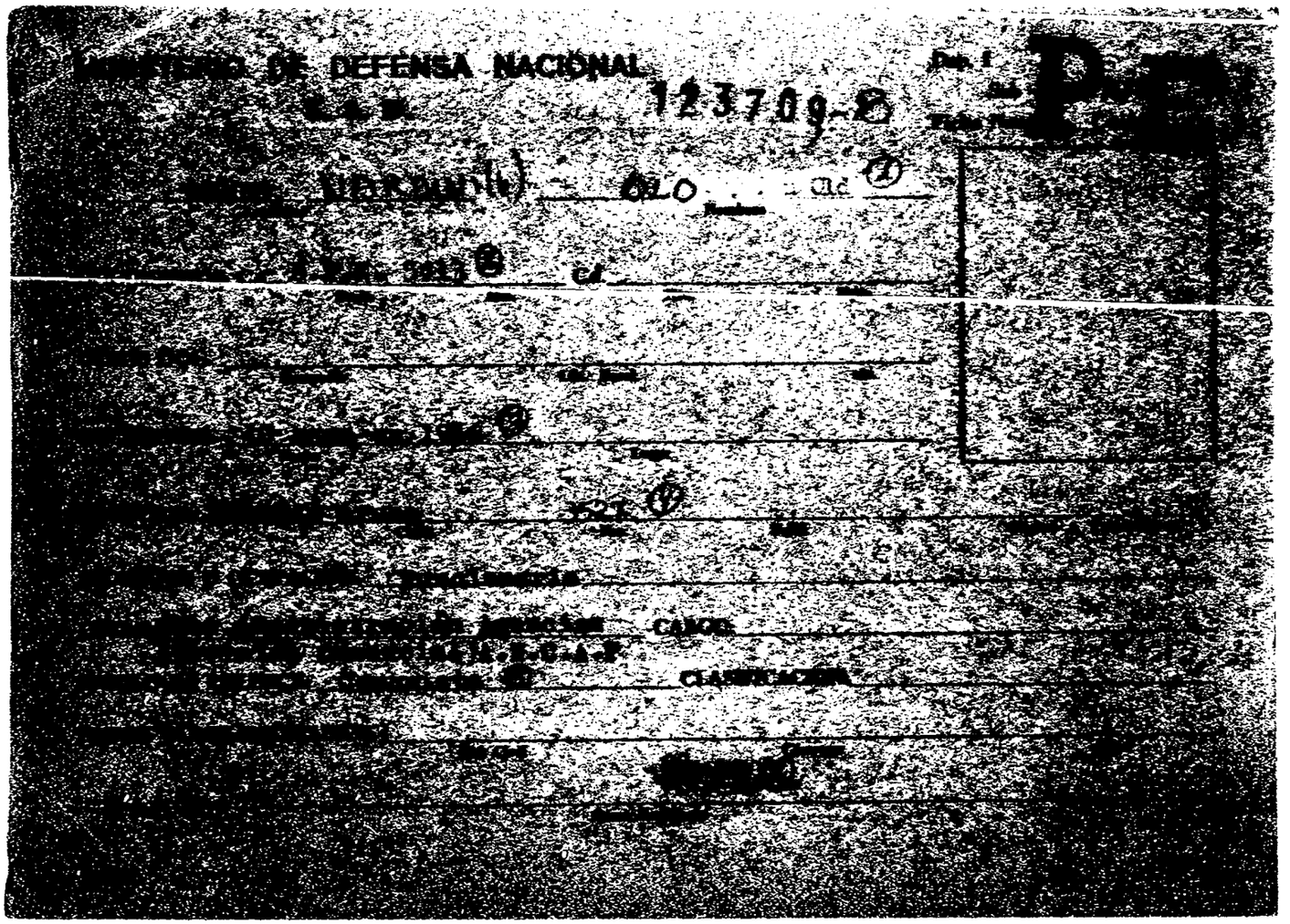
MINISTERIO DE DEFENSA NACIONAL
123709-B
CARGO
CLASIFICACION

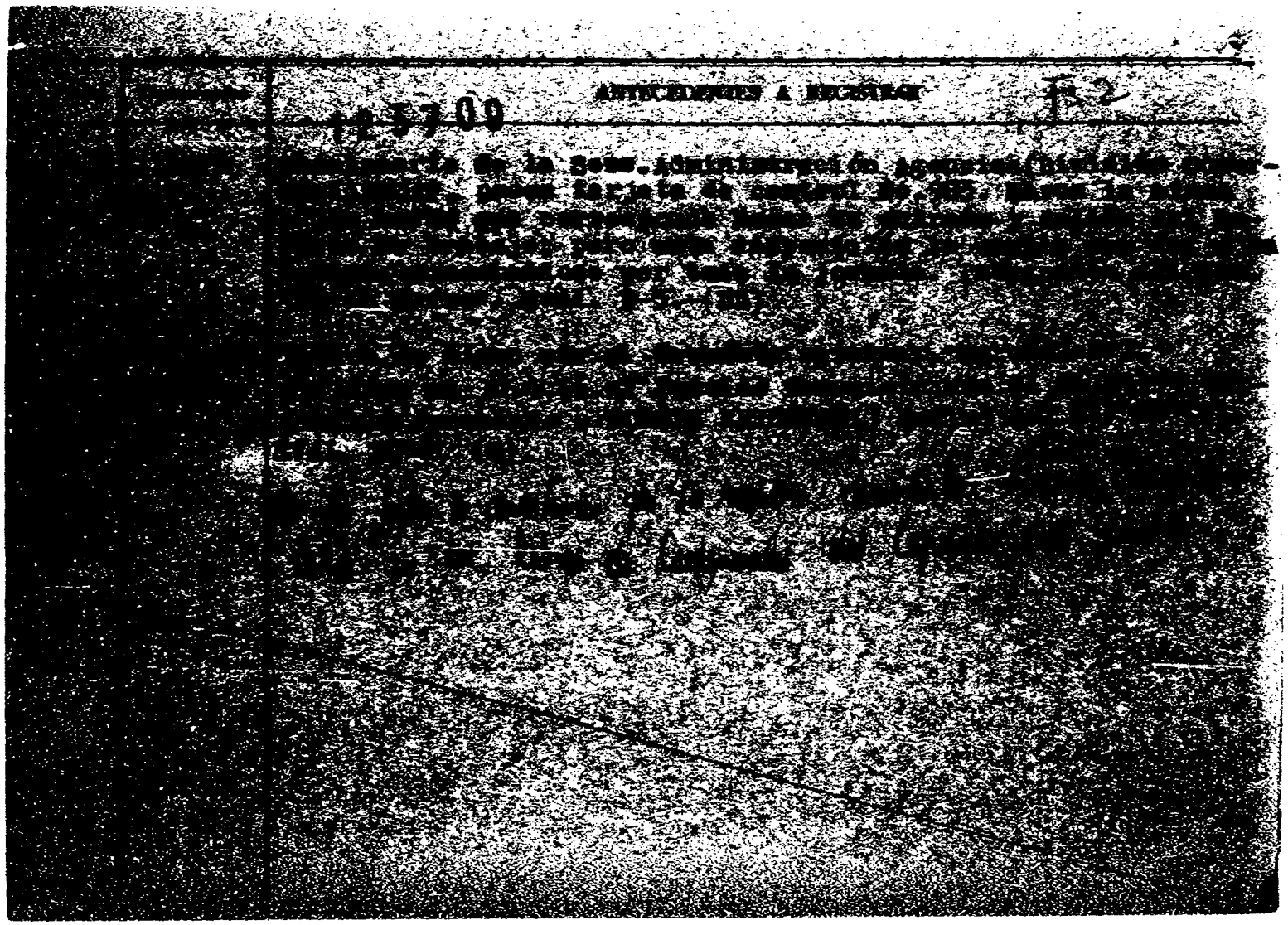

SERVICIO DE INFORMACION
DE DEFENSA
Dep. I

AN 123709

1161
B3

Ficha Nº ..... confeccionada el 18-VIII-1967.

Sección .....

FOTO

Apellidos RAMOS

Nombres Old[illegible].

Fecha de Nacimiento: .....

Lugar de Nacimiento: .....

Cred. Cív.: ..... Ced. Identidad: .....

Prontuario: ..... F. Censal: .....

Padre: .....

Madre: .....

Domicilio: ..... Ciudad: .....

Otros datos (Documentos y señas personales) .....

Fórm. 3

FICHA COMPLEMENTARIA

Documento			123709 ANTECEDENTES
Nº	Fecha	Origen	
	30-XII-966	B-75-D-963.	-Adherido al homenaje a "El Popular"(órgano oficial de prensa del Partido Comunista) en su X Aniversario.-

MINISTERIO DE DEFENSA NACIONAL
S. I. D.

123709

Dep. I 55 Secc, I
Sub - Secc. G
Ficha Nro._____ Confec._____

RAMOS — Apellidos
Oid — Nombres

DOCUMENTOS: C/C._____ (Serie / Nro.) C/I._____ (Nro. / Dpto.)

OTROS DOC. _____ (Pasaporte / Lib. Enrol. / etc.)

NACIMIENTO: _____ (Fecha / Lugar)

DOMICILIO: _____ (Calle / Nro. / Teléf. / Ciudad o Localidad)

PROFESION U OCUPACION: Funcionario de Anaap

LUGAR: Secc. Adminis. Agencias CARGO: _____

IDEOLOGIA POLITICA: _____ CLASIFICACION: _____

DATOS COMPLEMENTARIOS: _____ (Est. Civil / Conyuge / Hijos)

Otros familiares

Fecha	Documentos	123709 ANTECEDENTES A REGISTRAR F86
16.11.73	3971	Figura en documento sobre irregularidades en ANCAP. Marca su tarjeta de entrada y salida del trabajo a las horas que corresponde pero esta disposición no la cumple una vez a la semana, generalmente los jueves ó miércoles, ausentándose por toda la jornada después de marcar la entrada. Pertenece al Movimiento Independiente 26 de Marzo. (Evaluación B-3) (K)

J. C. J.
Dpto. 1

123709 F4

Apellidos ..... RAMOS .....

Nombres ..... Old .....

Documentos: ~~Afil. P. C. 25175~~

Ant, Secc. A B C D E G V

[X] [ ] [ ] [ ] [ ] [ ] [ ]

Secreto

123709 ANTECEDENTES 78

Oriental 40

30-4-66

Horacio Areco 3527

BPA 5413

Emp. Ancap. Of. Central. Surtidores y Vales

8-1-76-0001-Eval. B-2 (D)

SERVICIO DE INFORMACIONES
DE DEFENSA
Dep. I

MINISTERIO DE DEFENSA NACIONAL
SERVICIO DE INFORMACIONES DE DEFENSA

Ficha Nº 123710-6 confeccionada el 30-VIII-966.-

FOTO

Apellidos RAMOS,

Nombres Olga.

Fecha de Nacimiento:

Lugar de Nacimiento:

Cred. Cív.: Ced. Identidad:

Prontuario: F. Censal:

Padre:

Madre:

Domicilio: Ciudad:

Otros datos (Documentos y señas personales)

SNAI

Ficha 3

FICHA COMPLEMENTARIA

F 2

Documento Nº	Fecha	Origen	123710 ANTECEDENTES
B-76-D-140	17-XII-965.		-El reseñado es integrante del personal de la Sala de Aparatos (Teletipos) del Servicio de Transmisiones, siendo uno de los que transmitían las órdenes en el reciente conflicto que mantuviera esa gremial.- (Eval.F-6).-

SERVICIO DE INFORMACION DE DEFENSA

Dep. 1

123711-4

Confeccionado el 29 MAR. 1976

V A R I O S

FOTO

Apellidos RAMOS

Nombres Olga

Fecha de Nacimiento

Lugar de Nacimiento

Est. Civil

Cred Cívica Céd. Identidad

Otros Documentos

Ocupación

Padre

Madre

Domicilio Ciudad Dpto. CANELONES

Otros datos

Imp. CHIESA Hnos. Ltda. 10.000 - 12 - 73

FICHA COMPLEMENTARIA

DOCUMENTO		123711 ANTECEDENTES F2
Fecha	Origen	
1971	Lista 988 F.A. PDC	Figura en el 113c.lugar a la Junta Dptal. del Dpto.de Canelones Sub-Lema "Frente de Canelones", para las elecciones nacionales del año en curso.- (I)
21/XI/980 No.000668/80 DE LA SECC. 14a. DE COLONIA (IN	C.H.C.F.	01/VII/981 - En la fecha se contestó dicha Constancia a nombre de RAMOS COLLAZO, Olga Erminda, con el antecedente registrado anteriormente, no pudiéndose establecer si el mismo le corresponde.- (CC)

SERVICIO DE INFORMACION DE DEFENSA

Dep. 1

123712-2 FBI

Confeccionado el 5 de junio de 1970.-

VARIOS

FOTO

Apellidos RAMOS de VALVERDE

Nombres Olga.-

Fecha de Nacimienlo

Lugar de Nacimiento

Est. Civil

Cred. Cívica Ced. Identidad

Otros Documentos

Ocupación

Padre

Madre

Domicilio Ciudad

Otros datos

63190

FICHA COMPLEMENTARIA

DOCUMENTO		123712 ANTECEDENTES B2
Fecha	Origen	
13-II-1968.-	B.21.-D.1.	Vocal del "Movimiento Juvenil del Ceibal", de SALTO.

JUNTA DE COMANDANTES EN JEFE 123713 ARIOS -O

S. I. D.

Dep. I FI Secc. I

Sub Secc. XXX

Ficha Nº ..... Confec. 3/9/81

RAMOS LAGAR — Apellidos

OLGA — Nombres

DOCUMENTOS: C/C ..... Serie ..... Nº ..... C/I. 587. 439. Nº ..... Dpto.

OTROS DOC. RF B 779.584 Pasaporte ..... Lib. Enrol. ..... etc.

NACIMIENTO: 20/4/30 Fecha ..... Montevideo Lugar

DOMICILIO: Humaitá 2761 apt.1 Calle ..... Nº ..... Teléf. ..... Ciudad o Localidad

PROFESION U OCUPACION: .....

LUGAR: ..... CARGO: .....

IDEOLOGIA POLITICA: ..... CLASIFICACION: .....

DATOS COMPLEMENTARIOS: ..... Est. Civil ..... Cónyuge ..... Hijos

Padres: Bernardino y María Josefa

Otros familiares

Fecha	Documentos	123713 ANTECEDENTES A REGISTRAR F2
21/7/81	Doc.6191	Firmante de una carta dirigida por padres de hijos desaparecidos en la Rep. Arg. al Sr. de la República para que en su calidad de autoridad máxima del País, disponga de una investigación para determinar el fin que llevaron sus hijos y los motivos que llevaron a su desaparición. Es de destacar que algunos de estos "desaparecidos" se ausentaron del País por distintas razones entre los que figuran refugiados. Manifiestan haber perdido contacto con sus hijos desde hace años habiendo realizado gestiones ante las autoridades en Argentina y Uruguay sin resultados positivos. EVAL:A-2. (VM).
17.5.83	26729/2 P.D.	-11.5.83.-Participó junto a otras personas de una concentración de "Familiares de uruguayos desaparecidos en la Rep.Argentina" frente a la Plaza "San Martín",sita en Avda.Agraciada y Asencio.Eval:A-1.(TT)

Imp. Nacional 716/79

JUNTA DE COMANDANTES EN JEFE

S. I. D.

123714-8 Dep. I Fs1 Secc. I

Sub Secc. A/N

Ficha Nº ..... Confec. 01/7/81

RAMOS COLLAZO	Olga Erminda
Apellidos	Nombres

DOCUMENTOS: C/C N.E.B. 11.801 (Serie / Nº) C/I. 72.339 (Colonia) (Nº / Dpto.)

OTROS DOC. ..... (Pasaporte / Lib. Enrol. / etc.)

NACIMIENTO: 02 de Junio de 1948 (Fecha) Ecilda Paullier (Lugar)

DOMICILIO: Ituzaingó No. 1808 (Calle / Nº) Colonia (Teléf. / Ciudad o Localidad)

PROFESION U OCUPACION: Enfermera

LUGAR: CE.MA.CO. (Tararíras) CARGO: .....

IDEOLOGIA POLITICA: ..... CLASIFICACION: .....

DATOS COMPLEMENTARIOS: ..... (Cónyuge / Est. Civil / Hijos)

PADRES: Lorenzo Justino y Zulma Everilda (Otros familiares)

Fecha	Documentos	123714 ANTECEDENTES A REGISTRAR 752
21/XI/980 No.00668, SECC.14a (INGRESO)	C.H.C.P. 80 DE LA (COLINIA)	01/VII/981 - En la fecha se contestó dicha Constancia con el antecedente que se registra a nombre de RAMOS, Olga, no pudiéndose establecer que el mismo le corresponda.--(CC)
5/8/82	17483	-19/8/81- En la fecha la J.P.Colonia le expide Categoría "A" de Constancia de Habilitación.--(U)

Imp. Nacional 7[illegible]

SERVICIO DE INTELIGENCIA
División I
(Seguridad)

MINISTERIO DE DEFENSA NACIONAL
SERVICIO DE INFORMACION DE DEFENSA
M / F
123715-5

Sección FB/1
Act. Ant. Nac.
Ficha N.º [illegible]

Nombres y Apellidos: RAMOS, Omar.-

Fecha de Nacimiento: .....

Lugar de Nacimiento: .....
(País - Ciudad o Localidad - etc.)

Cred. Civ.: Serie ..... **N.º** ..... **Ced. Identidad:** .....

Otros documentos: .....
(Pasaporte - Libreta Enrolam. - etc.)

Foto

Domicilio: .....
(Ciudad o Localidad) (Calle) (N.º) (Telef.)

Filiación

Edad Aparente ..... **Color del Cutis** .....

Color del Cabello ..... **Estatura Aproximada** .....

Complexión ..... **Aspecto Social** .....

Señas particulares .....

.....

Ficha confeccionada en Montevideo, **el** 4 de octubre de 1965.-

123715 F2

ACTIVIDADES

(1) Laborales: Profesión Doctor.- Lugar de trabajo .....

Cargo ..... Antigüedad .....

Otras Actividades .....

.....

(2) Políticas: Ideología ..... Actuación .....

Antecedentes .....

Antecedentes familiares .....

(3) Sociales: Estado Civil ..... Religión ..... Figuración .....

Grado Instrucción ..... Lugares que frecuenta .....

(4) Económicas: Situación ..... Capital aprox. ..... Vehículo ..... marca y N.o

Otros datos .....

Datos Complementarios .....

Apreciación Personal Gral. .....

.....

.....

RAMOS, FICHA COMPLEMENTARIA Cmar.- 193

Documento		123715 Antecedentes
Fecha	Origen	
31-May-965.-	B-42-D-4.-	- Usó de la palabra en un acto organizado por el FIDEL, para la recepción a los integrantes del Comité Nacional del Congreso Continental de Solidaridad con Cuba, que se llevó a cabo en la Plaza Artigas de la ciudad de Fray Bentos, el día 29 de los corrientes.-

JUNTA DE COMANDANTES EN JEFE

S. I. D.

23716-3

Fel

Dep. I Secc. I

Sub Secc. XXXX

Ficha Nº ..... Confec. 27.2.82

RAMOS Orlando Daniel

Apellidos alias "Canario" (1) Nombres

DOCUMENTOS: C/C. ..... C/I. .....

Serie Nº Nº Dpto.

OTROS DOC. .....

Pasaporte Lib. Enrol. etc.

NACIMIENTO: .....

Fecha Lugar

DOMICILIO: .....

Calle Nº Teléf. Ciudad o Localidad

PROFESION U OCUPACION: Artista

LUGAR: ..... CARGO: .....

IDEOLOGIA POLITICA: ..... CLASIFICACION: .....

DATOS COMPLEMENTARIOS .....

Est. Civil Cónyuge Hijos

.....

Otros familiares

Fecha	Documentos	123716 ANTECEDENTES A REGISTRAR F2
20.9.82	19481/PD	-17.9.82.-En su calidad de artista fue presentado en un acto de homenaje a Aparicio Saravia organizado por la Coordinadora Carracco de los Movimientos "Por la Patria" y "Nacional de Rocha".Eval:A-1.(TT)
20.09.82.	D.19485	Indica (1).- Eval.A-1.-(FE)

SERVICIO DE INFORMACION DE DEFENSA
Dep. 1

Sección .....

MINISTERIO DE DEFENSA NACIONAL
SERVICIO DE INFORMACION DE DEFENSA
1/F
Ficha Nº 123717-1 confeccionada el 28/I/66

FOTO

Apellidos RAMOS

Nombres Ortilio

Fecha de Nacimiento: .....

Lugar de Nacimiento: .....

Cred. Civ.: ..... Ced. Identidad: .....

Prontuario: ..... F. Censal: .....

Padre: .....

Madre: .....

Domicilio: ..... Ciudad: .....

Otros datos (Documentos y señas personales) .....

FICHA COMPLEMENTARIA

DOCUMENTO			123717 ANTECEDENTES F2
Nº	FECHA	ORIGEN	
	18/X/65	75/1112	-Con motivo de las medidas prontas de seguridad decretadas por el gobierno de nuestro pais, firmo conjuntamente cono otros ciudadanos salteños un manifieste en "DEFENSA DE LA LIBERTAD", el cual esta en abierta oposición a las medidas decretadas y sera elvado a la Asamblea General de nuestro pais.-

SERVICIO DE INTELIGENCIA
División I
(Seguridad)

MINISTERIO DE DEFENSA NACIONAL
SERVICIO DE INFORMACION DE DEFENSA
M/F
123718-9

Sección A. Fs/
Act. Ant. [illegible]
Ficha [illegible]

Nombres y Apellidos: RAMOS, Oscar

Fecha de Nacimiento:

Lugar de Nacimiento:
(País - Ciudad o Localidad - etc.)

Cred. Civ.: Serie N.º Ced. Identidad:

Otros documentos:
(Pasaporte - Libreta Enrolam. - etc.)

Foto

Domicilio:
(Ciudad o Localidad) (Calle) (N.º) (Telef.)

Filiación
- Edad Aparente Color del Cutis
- Color del Cabello Estatura Aproximada
- Complexión Aspecto Social
- Señas particulares

Ficha confeccionada en Montevideo el 11 de julio de 1963.-

123713

B2

ACTIVIDADES

(1) Laborales: Profesión Obr. del cuero Lugar de trabajo .....

Cargo ..... Antigüedad .....

Otras Actividades .....

.....

(2) Políticas: Ideología Comunista ..... Actuación .....

Antecedentes .....

Antecedentes familiares .....

(3) Sociales: Estado Civil ..... Religión ..... Figuración .....

Grado Instrucción ..... Lugares que frecuenta .....

(4) Económicas: Situación ..... Capital aprox. ..... Vehículo .....
marca y N.o

Otros datos .....

Datos Complementarios .....

Apreciación Personal Gral. .....

.....

.....

RAMOS, FICHA COMPLEMENTARIA Oscar._

Documento		123710 Antecedentes 153
Fecha	Origen	
4-Ago-950.	Justicia.	- Colaborador de Organización de la Comisión Directiva del Sindicato del Cuero. Simpatizante comunista. Firmó el Llamamiento de Estocolmo.
13-Jun-963.	Memor. J.P.M.	- Calificado como "comunista" integra el grupo de dirigentes sindicales que firma el Llamamiento de la Paz.-

SERVICIO DE INTELIGENCIA
División I
(Seguridad)

MINISTERIO DE DEFENSA NACIONAL M/F
SERVICIO DE INFORMACION DE DEFENSA
123719-7

Sección A. Fs/1
Act. Ant. Nac.
Ficha N~~0 1 1 0~~.

Nombres y Apellidos: RAMOS Oscar

Foto

Fecha de Nacimiento: .....

Lugar de Nacimiento: .....
(País - Ciudad o Localidad - etc.)

Cred. Civ.: Serie ..... N.º ..... Ced. Identidad: .....

Otros documentos: .....
(Pasaporte - Libreta Enrolam. - etc.)

Domicilio: .....
(Ciudad o Localidad) (Calle) (N.º) (Telef.)

Filiación

Edad Aparente ..... Color del Cutis .....

Color del Cabello ..... Estatura Aproximada .....

Complexión ..... Aspecto Social .....

Señas particulares .....

.....

Ficha confeccionada en Montevideo el 16 de julio de 1963.-

123719

ACTIVIDADES

(1) Laborales: Profesión Estudiante Lugar de trabajo .....

Cargo ..... Antigüedad .....

Otras Actividades .....

(2) Políticas: Ideología ..... Actuación .....

Antecedentes Firmó remitido anti-imperialista.El Popular del 8.VI.962.-

Antecedentes familiares .....

(3) Sociales: Estado Civil ..... Religión ..... Figuración .....

Grado Instrucción ..... Lugares que frecuenta .....

(4) Económicas: Situación ..... Capital aprox. ..... Vehículo ..... marca y N.o

Otros datos .....

Datos Complementarios .....

Apreciación Personal Gral. .....

FECHA	DOCUMENTOS	12371g ANTECEDENTES A REGISTRAR FS
8.VI 62 "EL POPULAR" D-1564/80		Suscribe un Manifiesto de Profesionales, Intelectuales, Artistas, Estudiantes, Trabajadores; que se Pronuncian por un Frente de las Fuerzas Democráticas y Antimperialistas, sin exclusiones.-(J).-

VARIOS

123720-5 F1

JUNTA DE COMANDANTES EN JEFE

S. I. D.

DEP. I SECC. I

21.05.82 SUB SECC. A/N

FICHA Nº ..... CONFEC. .....

RAMOS OCAMPO — Apellidos

Oscar L. — Nombres

DOCUMENTOS: C/C ..... Nº ..... Dpto. C/I. ..... Serie ..... Nº .....

OTROS DOC. ..... Pasaporte ..... Lí. Enrol ..... etc.

NACIMIENTO: ..... Fecha ..... Lugar .....

DOMICILIO: ..... Calle ..... Nº ..... Teléf. ..... Ciudad o Localidad

PROFESION U OCUPACION: .....

LUGAR: ..... CARGO: .....

IDEOLOGIA POLITICA: ..... CLASIFICACION: .....

DATOS COMPLEMENTARIOS: ..... Est. Civil ..... Cónyuge ..... Hijos .....

..... Otros familiares

VARIOS

FECHA	DOCUMENTOS	123720 ANTECEDENTES A REGISTRAR
06.10.81	D. 8457	-Integrante al 8/10/73 de Logia Masónica "TREINTA Y TRES ORIENTALES". Evaluación: A-2 . (VL) (LA).-Indica ( ) ( ) ( ) ( ) ( ).

Imp. Nacional 1933/79

123721-3 Fs1

MINISTERIO DE DEFENSA NACIONAL

S. I. D.

Dep. 1 Sec. 1

Sub - Secc. A/N

Ficha Nro..... Confec. 12/12/74

RAMOS CAIDARELLO (1) Oscar Walter (2)
Apellidos Nombres

DOCUMENTOS: C/C. O.A.B. 3090 (3) C/I. 14.883 (S. José) (4)
Serie Nro. Nro. Dpto

OTROS DOC. .....
Pasaporte Lib. Enrol. etc.

NACIMIENTO: 26 de Noviembre de 1934 San José (5)
Fecha Lugar

DOMICILIO: Becerro de Bengoa No. 518 San José (6)
Calle Nro. Teléf. Ciudad o Localidad

PROFESION U OCUPACION: Arquitecto San José

LUGAR: Intendencia M. de San José (7) CARGO: Director de Arquitectura

IDEOLOGIA POLITICA: ..... CLASIFICACION: .....

DATOS COMPLEMENTARIOS: .....
Est. Civil Cónyuge Hijos

.....
Otros familiares

Fecha	Documentos	123721 ANTECEDENTES A REGISTRAR
2/12/74	D.3082 Bis.	-Asistente junto a otras autoridades, a un lunch ofrecido ante la inauguración de la muestra "ARQUITECTURA CONTEMPORANEA DE LA URSS", el día 26 de Octubre. La misma fue auspiciada por el ICUS y la Embajada de la Unión Soviética. Se llevó a cabo en los Salones del Club de San José.- Este tipo de exposiciones permitiría reuhir a todos los directivos y simpatizantes de los partidos políticos proscritos el 30 de noviembre de 1973.- Así se tomaría contacto legal, con las masas, atrayendo a la gente joven para los partidos.- Se reunieron en la oportunidad miembros del: Partido Comunista, "26 de Marzo", Unión Popular.-U.J.C., etc.- Se estima entonces que la verdadera finalidad de la muestra era permitir la reunión pública y abierta de integrantes del PC, mediante la "fachada" proporcionada por el I.C.U.S. manteniendo así frente a la opinión pública la imagen de existencia del partido a pesar de la disolución dispuesta por el gobierno.-Eval.B-2.(J)
08/XII/80	C.H.C.P.	ANTECEDENTES DE LA JEFATURA DE POLICIA DE SAN JOSE
	No.020/80 (PERMANENCIA -S. JOSE)	1971 - Firmante de un Manifiesto de adhesión al Frente Amplio, de los Profesionales Universitarios de San José.- 10/III/971 - Integrante del Ejecutivo Coordinador del Frente Amplio en el Dpto. de San José, en representación del Grupo de Independientes. 20/III/975- Figura en una lista de socios del Cine Club que funciona en la calle 25 de Mayo 633, Asociación de Bancarios, siendo todos los asociados del P.C. y la U.J.C..-

...///

FECHA	DOCUMENTOS	RAMOS CARDOZO 123721 ANTECEDENTES A REGISTRAR Oscar Walter
///..	///....	06/IX/978 - Fue autorizado como ler. Suplente de la Comisión Fiscal de la "Asociación de Productores de Leche" de San José.- 20/VIII/979 - No se la autoriza a integrar el Directorio de la Sociedad Civil en formación "Galería PITITI".- 13/IX/979 - No se le autoriza a integrar la Comisión Fiscal de la "Asociación de Productores de Leche" de SanmJosé.- ANTECEDENTES DEL DPTO. No.3 DE LA D.N.I.I. 05/XI/960 - El día 1ro. de Noviembre de 1960, se establece que es estudiante de 5to. año de Arquitectura y que trabaja en carácter de dibujante, con el militante comunista Ariel CABRERA SOMMONDEGUI, el que ocupa uno de los escritorios de la Planta Alta del edificio de la calle Misiones No.1281, conjuntamente con el Arquitecto Luis Enrique SANTAMARINA y Sarandí CABRERA (ambos militantes comunistas).- 24/VI/977 - Ganador del 2do. Premio de un concurso organizado por la colectividad armenia, para designar al Arquitecto encargado de construir el monumento que obsequiarán a la ciudad de Montevideo, en homenaje a sus 250 años. 03/II/978 - Se establece que integra el Instituto Técnico de la Cooperación Sociedad Cooperativa.- 10/VII/979 - Un Arquitecto de nombre Oscar RAMOS, que se trataría del titular, integra una nómina de Profesionales Universitarios del Dpto. de San José, firmantes de un Manifiesto (publicado en 1971 en aquel Dpto.), en el que establecen su adhesión militante al Frente Amplio y la plena aceptación de sus bases programáticas, y hacen un ferviente llamado a todos los demás profesionales Universitarios a plegarse a las filas del mencionado frente político.- 29/JUN/981 - En la fecha se contestó dicha Constancia con el antecedente que se registraba en este Servicio.- (Indica 4 al 7).- (CC)

VARIOS

JUNTA DE COMANDANTES EN JEFE

S. I. D.

123722-1

DEP. I FBI SECC. I

SUB SECC. A/N

FICHA Nº ..... CONFEC. 7.5.82

RAMOS — Pablo G.

Apellidos — Nombres

DOCUMENTOS: C/C ..... Nº ..... Dpto. C/I. ..... Serie ..... Nº

OTROS DOC. ..... Pasaporte ..... Li. Enrol ..... etc.

NACIMIENTO: ..... Fecha ..... Lugar

DOMICILIO: ..... Calle ..... Nº ..... Teléf. ..... Ciudad o Localidad

PROFESION U OCUPACION: .....

LUGAR: ..... CARGO: .....

IDEOLOGIA POLITICA: ..... CLASIFICACION: .....

DATOS COMPLEMENTARIOS: ..... Est. Civil ..... Cónyuge ..... Hijos

..... Otros familiares

15.310

FECHA	DOCUMENTOS	123722 ANTECEDENTES A REGISTRAR Fs 2
06.10.81	D. 8457	-Integrante al 8/10/73 de Logia Masónica "ESPERANZA Y UNION". Evaluación: A-2 . (VL) (LA).-Indica ( ) ( ) ( ) ( ) ( ).

Imp. Nacional 1933/79

SERVICIO DE INFORMACION
DE DEFENSA
Dep. I

123723-9

..... Sección
Act. Ant. Nac.
Ficha Nº F5/1...

Nombres y Apellidos: RAMOS
Pedro

Fecha de Nacimiento: .....

Lugar de Nacimiento: .....
(País - Ciudad o Localidad - etc.)

Cred. Cív.: Serie ..... Nº ..... Ced. Identidad: .....

Otros documentos: .....
(Pasaporte — Libreta Enrolam. — etc.)

FOTO

Domicilio: Minas
(Ciudad o Localidad) (Calle) Nº Teléf

Filiación

Edad aparente ..... Color del Cutis .....

Color del Cabello ..... Estatura Aproximada .....

Complexión ..... Aspecto Social .....

Señas particulares .....

.....

Ficha confeccionada en Montevideo el 9 de junio de 1969

Fórm. 1

123723 Fe2

ACTIVIDADES

(1) **Laborales:** Profesión ..... Lugar de trabajo .....

Cargo ..... Antigüedad .....

Otras Actividades .....

.....

(2) **Políticas:** Ideología ... (1) comunista ... Actuación .....

Antecedentes .....

Antecedentes familiares .....

(3) **Sociales:** Estado Civil ..... Religión ..... Figuración .....

Grado Instrucción ..... Lugares que frecuenta .....

(4) **Económicas:** Situación ..... Capital aprox. ..... Vehículo .....
marca y Nº

Otros datos .....

Datos Complementarios .....

Apreciación Personal Gral. .....

.....

.....

RAMOS FICHA COMPLEMENTARIA Pedro

Documento		123723 ANTECEDENTES F3
Fecha	Origen	
28-V-66	B44-D9	Integrante del FIdeL y del PC en Minas, Lavalleja Indica - ①

123724-7

FBI

JUNTA DE COMANDANTES EN JEFE

S. I. D.

Dep. I Secc. I

Sub Secc. A/N

Ficha Nro. _____ Confec. 20.5.76

RAMOS — Apellidos

Pedro — Nombres

DOCUMENTOS: C/C S.B.A. 4382 — Serie / Nro. — C/I. _____ — Nro. / Dpto.

OTROS DOC. _____ — Pasaporte / Lib. Enrol. / etc.

NACIMIENTO: 51 años en 1968 — Fecha / Lugar

DOMICILIO: Montecarlo 3494 — Calle / Nro. / Teléf. / Ciudad o Localidad

PROFESION U OCUPACION: Albañil

LUGAR: PIHINI — CARGO: _____

IDEOLOGIA POLITICA: Comunista — CLASIFICACION: _____

DATOS COMPLEMENTARIOS: _____ — Est. Civil / Cónyuge / Hijos

_____ — Otros familiares

Fecha	Documentos	123724 ANTECEDENTES A REGISTRAR 52
8.1.76	0001	-Afiliado el 15.7.68 al Partido Comunista con el No.32675, (Microfilm incautado a RODNEY ARISMENDI) EVAL. B - 2. (O)

MINISTERIO DE DEFENSA NACIONAL
S, I. D.

123725-4

Dep. I B/ Sec. I
Sub - Secc. C/G.
Ficha Nro._____ Confec. 19/X/73

RAMOS MAÑE (1) — Apellidos
Pedro — Nombres

DOCUMENTOS: C/C._____ Serie _____ Nro. C/I._____ Nro. _____ Dpto.

OTROS DOC._____ Pasaporte _____ Lib. Enrol. _____ etc.

NACIMIENTO:_____ Fecha _____ Lugar

DOMICILIO:_____ Calle _____ Nro. _____ Teléf. _____ Ciudad o Localidad

PROFESION U OCUPACION: Ing. Agr.

LUGAR:_____ CARGO:_____

IDEOLOGIA POLITICA:_____ CLASIFICACION:_____

DATOS COMPLEMENTARIOS:_____ Est. Civil _____ Cónyuge _____ Hijos

3043

Otros familiares

Fecha	Documentos	ANTECEDENTES A REGISTRAR 123725
18/8/73	"PRENSA"	-El 17/8/973, fue designado miembro suplente de la Junta de Vecinos del Dpto. de FLORES.- ((FF))
9/9/81	D.7634 "El País"	Fue designado por el Poder Ejecutivo para ocupar el cargo de Presidente de la Junta de Vecinos del Departamento de Flores.- Eval. A-1 (Y) Indica (1)
18.11.81	Doc.9609	"El País"18/11/81/-Firmante, junto a otros ciudadanos de Flores partidarios del grupo Acción Nacional Herrerista, de una puntualización acerca de un artículo aparecido el 10/11/81 en "El País en el que se daba cuenta de una reunión mantenida por ciudadanos pertenecientes al Partido Nacional de éste departamento con algunas figuras que representaban a la "Acción Nacional Herrerista de Montevideo.Con relación a lo acontecido formulan en un número de 4 puntos su posición.-**El primer punto expresa que la citada A.N.H. fue recibido por los firmantes, del mismo modo que serán recibidos otros grupos del nacionalismo, que en estos momentos son interlocutores de la COMASPO. El segundo punto dice que en ningún momento fueron ellos invitados, sino que la entrevista sostenida, surgió por solicitud expresa de los integrantes de la A.N.H..El tercer punto dice que es reprobable que se publiquen informaciones que atañen a un grupo de ciudadanos sin consultarlos y comprometiéndolos con su sector, con el cual mantienen discrepancias y a pesar de lo cual dialogan con ellos en pro de hacer la unificación del Partido Nacional.En el cuarto punto expresan que es posición definida el mantener una expectativa, pero no exenta de interés en cuanto al desarrollo a nivel nacional del**

/...///

FECHA	DOCUMENTOS	123725 ANTECEDENTES A REGISTRAR F3
///...		proceso de organización de la colectividad partidaria.-(AD).
23.1.84	D.8400027/001	"El Diario" 29/Dic./983- En la fecha se establece que el causante ocupara la Intendencia Municipal de Flores, sustituyendo al Tnel. Mario S. RAMOS.- (PS)

JUNTA DE COMANDANTES EN JEFE

S. I. D.

123726-2

Dep. I Secc. I

Sub Secc. A/N

Ficha Nº ..... Confec: 03.03.82

RAMOS ROSAS ..... Pedro .....
Apellidos Nombres

DOCUMENTOS: C/C ..... C/I. 619.768 .....
Serie Nº Nº Dpto.

OTROS DOC. .....
Pasaporte Lib. Enrol. etc.

NACIMIENTO: .....
Fecha Lugar

DOMICILIO: .....
Calle Nº Telef. Ciudad o Localidad

PROFESION U OCUPACION: .....

LUGAR: ..... CARGO: .....

IDEOLOGIA POLITICA: ..... CLASIFICACION: .....

DATOS COMPLEMENTARIOS: .....
Est. Civil Cónyuge Hijos

.....
Otros familiares

Fecha	Documentos	123726 ANTECEDENTES A REGISTRAR E2
26/2/982	12221/35	Funcionario de la Administracion Nacional de Puertos paso a situacion de disponibilidad el 26/04/79 en aplicacion del Acto Institucional N.7 de fecha 27/6/977.EVALUACION. A-1. (GM) Indica ( ) ( ) ( ) ( ) ( )

FICHA CONFECCIONADA EL 17/IV/972.-

123727-0 P E

MINISTERIO DE DEFENSA NACIONAL
S. I. D.

Dep. I Secc. I
Sub-Secc. A/N
Ficha Nro..... Confec. 1

RAMOS — Apellidos
Pedro P. — Nombres

DOCUMENTOS: C/C. ..... Serie ..... Nro. — C/I. ..... Nro. ..... Dpto.

OTROS DOC. ..... Pasaporte ..... Lib. Enrol. ..... etc.

NACIMIENTO: ..... Fecha ..... Lugar

DOMICILIO: ..... Calle ..... Nro. ..... Teléf. ..... Ciudad o Localidad

PROFESION U OCUPACION: Estudiante de la "Universidad".(UTU).-

LUGAR: ..... **CARGO:** .....

IDEOLOGIA POLITICA: ..... **CLASIFICACION:** .....

DATOS COMPLEMENTARIOS: ..... Est. Civil ..... Conyuge ..... Hijos

..... Otros familiares

Fecha	Documentos	123727 ANTECEDENTES A REGISTRAR	
14/8/973.	36/17.	Su nombre apareció en un allanamiento realizado en la "Facultad de Agronomía", donde se obtuvo gran material abundante como por Ejem."Documentación Comunista del tipo Revolucionario", Un Informe producido por el Grupo "TUPAMARO"de el Operativo(PANDO). Posteriormente fue detenido e interrogadoconjuntamente con otras 4 personas, una de ellas(Extremista); de nombres:CARNELLI Juan P.(E),MOLINARI Horacio,ARDUIS Wilson, SUHER Oscar A.(LL).	

SERVICIO DE INTELIGENCIA
División I
(Seguridad)

SERVICIO DE INFORMACION DE EFENSA / F
123728-8

Sección «G»
Gremios
Ficha N.º 22

Nombres y Apellidos: RAMOS Pedro, R.

Fecha y Lugar Nac.: .....

Cred. Civ.: Serie ..... N.º ..... Ced. Identidad: .....

Otros documentos: .....
(Pasaporte - Libreta Enrolam. - etc.)

Domicilio: .....
(Ciudad o Localidad) (Calle) (N.o) (Telef.)

Profesión: .....

Foto

Cargo y Lugar: .....

Ideol. Política: COMUNISTA Actuación: DIRIGENTE ANDEF

Datos Complementarios: .....

Apreciación General: .....

4085

Ficha confeccionada MONTEVIDEO 3 de Junio de 1963.

Documento		Antecedentes
Fecha	Origen	123728 F2
27 10/1962. 1963	"EPOCA" Sec.Gremios	Adherido al Frente Izquierda de Liberación. - Dirigente de la Unión de Trabajadores de AMDET

SERVICIO DE INFORMACION
DE DEFENSA
Dep. 1

123729-6

Confeccionado el 19.10.72.

VARIOS

FOTO

Apellidos RAMOS de LEON

Nombres Primitiva

Fecha de Nacimiento

Lugar de Nacimiento

Est. Civil

Cred. Cívica Céd. Identidad

Otros Documentos

Ocupación

Padre

Madre

Domicilio Ciudad

Otros datos

CHIESA

CHIESA Hnos. Ltda - 8.000 - 3 - 72

FICHA COMPLEMENTARIA

DOCUMENTO		123729 ANTECEDENTES F52
Fecha	Origen	
1971.	Lista 606. P.Mov.Just.	Candidato como 1er.suplente del 20.titular a la Cámara de Representantes,pcre el Dptc.de MOntevideo.. (W).

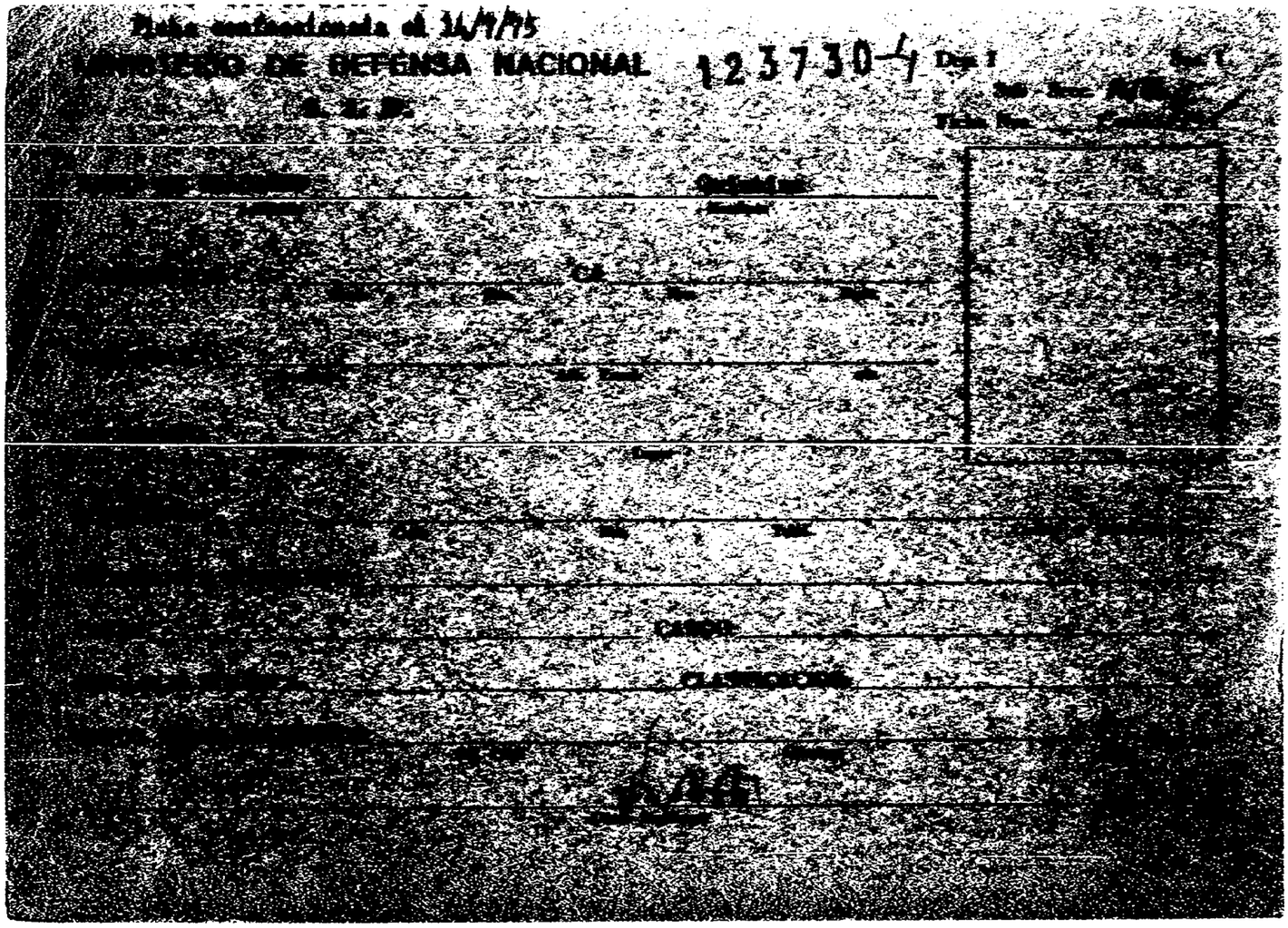
Fecha confeccionada el 14/9/75
MINISTERIO DE DEFENSA NACIONAL
123730-4

MINISTERIO DE DEFENSA NACIONAL
S. I. D.

123731-2

Dep. I Secc. 1
7 MAYO 1977
Sub Secc.
Ficha Nro. ____ Conec. ____

RAMOS — Apellidos
Ramón — Nombres

DOCUMENTOS: C/C BBB 12279 — Serie Nro.
C/I. 655.716 — Nro. Dpto.

OTROS DOC. ____ — Pasaporte Lib. Enrol. etc.

NACIMIENTO: ____ — Fecha Lugar

DOMICILIO: Juan Ramón Giménez 3834 .- — Calle Nro. Teléf. Ciudad o Localidad

PROFESION U OCUPACION: Funcionario de COOPTROL .-

LUGAR: ____ CARGO: ____

IDEOLOGIA POLITICA: ____ CLASIFICACION: ____

DATOS COMPLEMENTARIOS: ____ — Est. Civil 45881 Cónyuge Hijos

Otros familiares

Fecha	Documentos	123731 ANTECEDENTES A REGISTRAR Fs. 2
14.3.77	-D.0236-	Figura en una relación de personal comunista y activista de la Cooperativa de Troley-Bus(COOPTROL)que no se puede determinar su ideología y actividades políticas-gremiales. Es de hacer notar que personal de esta Cooperativa,proviene de la I.M.M. y pertenecían a A.D.E.O.M.(Asociación de Empleados y Obreros Municipales).- Personal sindicado como comunista-activista,estaría realizando un complot que ha nacido fuera de la mencionada Cooperativa.-(Información sin evaluar) .- (V)
27/11/80	———	Se le remitieron datos filiatorios a la Corte Electoral por [illegible] No 1003/980.- (J).-

123732-0

51

MINISTERIO DE DEFENSA NACIONAL

S. I. D.

Ficha confeccionada el 9/9/72

Dep. I Secc. I

Sub-Secc. A/N

Ficha Nro. ..... Confec. .....

RAMOS (Apellidos) Ramón (Nombres)

DOCUMENTOS: C/C. (Serie / Nro.) C/I. (Nro. / Dpto.)

OTROS DOC. (Pasaporte / Lib. Enrol. / etc.)

NACIMIENTO: (Fecha / Lugar)

DOMICILIO: (Calle / Nro. / Teléf. / Ciudad o Localidad)

PROFESION U OCUPACION:

LUGAR: CARGO:

IDEOLOGIA POLITICA: CLASIFICACION:

DATOS COMPLEMENTARIOS: (Est. Civil / [illegible] / Conyuge / Hijos)

(Otros familiares)

Fecha	Documentos	123732 ANTECEDENTES A REGISTRAR Fs 2
1971	Lista 4190 RIVERA	-Candidato en el 3er. lugar Suplente del 6to. Titular a la Junta Departamental. "PP".-
1971.	Lista 1808.	Candidato como 3er.suplente de l 6to.titular a la Junta Departamental por el dpto.de Rivera sub lema Frente del Pueblo(SS) 18.10.78-SE HIZO MEMO(A)Nº 2641/78-DPTO/C-2/ESMACO.-qq-.

JUNTA COMANDANTES EN JEFE
Dep. 1

123733-8 FA

Confeccionado el 10 NOV. 1976

V A R I O S

FOTO

Apellidos RAMOS PAZ

Nombres Ramón

Fecha de Nacimiento

Lugar de Nacimiento

Est. Civil

Cred. Cívica ..... Céd. Identidad 917.812.

Otros Documentos

Ocupación Guarda de CUCTSA. Chapa 1721. Coche 487.

Padre

Madre

Domicilio ..... Ciudad

Otros datos

IMP. CHIESA Hnos. Ltda. 3.000 - 5 - 76

FICHA COMPLEMENTARIA

DOCUMENTO		123733 ANTECEDENTES F 52
Fecha	Origen	
17.5.76	Doc.0678	- Figura en una relación de conductores y guardas de CUCTSA de 18 autobuses que no hicieron efectiva la colocación de banderas de Uruguay y Chile como los había invitado la I.M.M. a hacerlo el 21.4.76 día en que vino a nuestro país el presidente chileno. -(SS) EVAL: A - 1.-
27/11/[illegible]	———	[illegible]

F1

JUNTA DE COMANDANTES EN JEFE 123734-6 Dep. I Secc. I

S. I. D.

Sub Secc. A/N

Ficha Nro. _____ Confec 20.5.76

RAMOS — Apellidos

Raquel — Nombres

DOCUMENTOS: C/C ..... Serie ..... Nro. C/I. ..... Nro. ..... Dpto.

OTROS DOC. ..... Pasaporte ..... Lib. Enrol. ..... etc.

NACIMIENTO: 28 años en 1961 — Fecha ..... Lugar

DOMICILIO: Rivera 3307 — Calle ..... Nro. ..... Teléf. ..... Ciudad o Localidad

PROFESION U OCUPACION: Nurse

LUGAR: Secc.Higiene.H. de Clínicas CARGO: .....

IDEOLOGIA POLITICA: Comunista CLASIFICACION: .....

DATOS COMPLEMENTARIOS: ..... Est. Civil ..... Cónyuge ..... Hijos

Otros familiares

Fecha	Documentos	123734 ANTECEDENTES A REGISTRAR Fs 2
8.1.76	0001	-Afiliada el 15.6.61 al Partido Comunista con el No.15637, (Microfilm incautado a RODNEY ARISMENDI) EVAL. B - 2. (0)

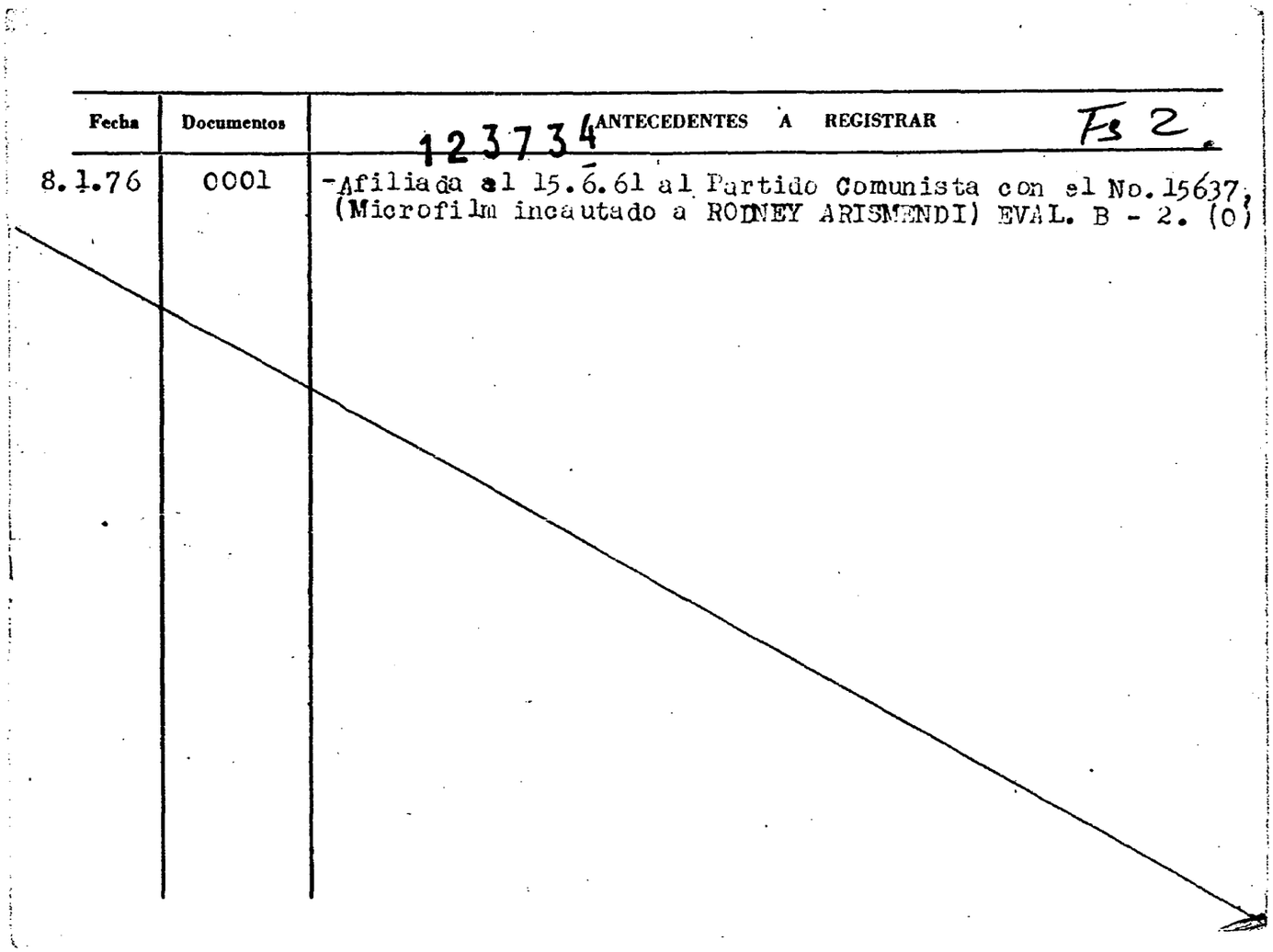

123735-3

F81

JUNTA DE COMANDANTES EN JEFE

S. I. D.

Dep. I Secc. I

Sub Secc. A/N

Ficha Nro. ____ Confec 20.5.76

RAMOS — Apellidos

Raúl — Nombres

DOCUMENTOS: C/C ..... (Serie / Nro.) C/I. ..... (Nro. / Dpto.)

OTROS DOC. ..... (Pasaporte / Lib. Enrol. / etc.)

NACIMIENTO: 20 años en 1966 (Fecha / Lugar)

DOMICILIO: Cno. Andaluz 4297 (Calle / Nro. / Teléf. / Ciudad o Localidad)

PROFESION U OCUPACION: Peón

LUGAR: ..... CARGO: .....

IDEOLOGIA POLITICA: Comunista CLASIFICACION: .....

DATOS COMPLEMENTARIOS: ..... (Est. Civil / Cónyuge / Hijos)

..... (Otros familiares)

123735

Fecha	Documentos	ANTECEDENTES A REGISTRAR
8.1.76	D.0001	-Afiliado el 27.3.66 al Partido Comunista con el No.25095, (Microfilm incautado a RODNEY ARISMENDI) EVAL. B - 2. (O)

FB 2

123736-1

MINISTERIO DE DEFENSA NACIONAL
S. I. D.

Dep. I Sec. I
Sub-Secc. A/N
Ficha Nº____ Confec. 4/IV/73

RAMOS (Apellidos) Raul (Nombres)

DOCUMENTOS: C/C.____ (Serie / Nro.) C/I.____ (Nro. / Dpto.)

OTROS DOC. ____ (Pasaporte / Lib. Enrol. / etc.)

NACIMIENTO: ____ (Fecha / Lugar)

DOMICILIO: ____ (Calle / Nro. / Teléf. / Ciudad o Localidad)

PROFESION U OCUPACION: Empleado

LUGAR: Central Calcagno UTE CARGO: ____

IDEOLOGIA POLITICA: ____ CLASIFICACION: ____

DATOS COMPLEMENTARIOS: ____ (Est. Civil / Cónyuge / Hijos)

____ (Otros familiares)

Fecha	Documentos	123736 ANTECEDENTES A REGISTRAR F 2
3/IV/73	D.596..	Es comunista activo. Empleado en la Central Cancagua de UTE. Apagó la turbina de gas (General Electric) de dicha Central , al entrar la Marina . Podría estar vinculado a los sabotajes que se realizan en UTE y/o en dicha Central con las cortes de luz, particularmente aquellos que no se han localizado las fallas. (R)

SERVICIO DE INFORMACION
DE DEFENSA
Dep. I

123737-9 B/

Ficha Nº ..... confeccionada el 15-III-1968.

Sección .....

FOTO

Apellidos RAMOS

Nombres Raúl

Fecha de Nacimiento: 21 años

Lugar de Nacimiento: Uruguay

Cred. Cív.: ..... Ced. Identidad: .....

Prontuario: ..... F. Censal: .....

Padre: .....

Madre: .....

Domicilio: Tiburcio Gómez 1668 Ciudad: Montevideo

Otros datos (Documentos y señas personales) Soltero.Pescador.

.....

.....

Firma: .....

FICHA COMPLEMENTARIA

Documento Nº	Fecha	Origen	23737 ANTECEDENTES F 52
	22-X-967	B9 - D1	-Detenido por pegar pasquines e inscribir en las paredes leyendas contrarias a las Medidas Prontas de Seguridad.Alojado en la Oficina Central de la Jefatura de Policía.-
	9-IV-73	D.647	-Figura en una lista de Trabajadores de la Enseñanza Industrial y Agraria donde se hace un llamamiento a Incorporarse al Frente Amplio.- (UU)
	22.10.74	Doc. 2734 (Ev. B-2)	- Figura en una nómina de adherentes al Frente Amplio del Comité de Trabajadores de la Enseñanza Industrial y Agraria.-(00)

MINISTERIO DE DEFENSA NACIONAL

Dep. I Se

S. I. D. 123738-7

Sub-Secc.

Ficha Nº ..... Confec.

12-1-55

RAMOS BERRO — Raúl

Apellidos — Nombres

DOCUMENTOS: C|C ..... C|I .....

Serie Nº Nº Dpto.

OTROS DOC.: .....

Pasaporte Lib. Enrol. etc.

NACIMIENTO: .....

Fecha Lugar

DOMICILIO: .....

Calle Nº Telef. Ciudad o Localidad

PROFESION U OCUPACION: BANCARIO

LUGAR: ..... **CARGO** .....

IDEOLOGIA POLITICA ..... **CLASIFICACION** DIRIGENTE

DATOS COMPLEMENTARIOS .....

Est. Civil Conyuge Hijos

otros familiares

OCUMENTOS | 123738 ANTECEDENTES A REGISTRAR | fs2

-JUSTICIA--Secretario de Prensa y Propaganda de la Asociación de Bancarios del Uruguay.-Miembro de Enlace del comité de Huelga de los Bancarios,durante el conflicto de Bancarios Oficiales iniciado con esta fecha.-Probable simpatizante comunista.-

18-1-55

SERVICIO DE INFORMACION
DE DEFENSA
Dep. 1

123739-5

Confeccionado el 26.10.71

B1

VARIOS

FOTO

Apellidos RAMOS BERRO

Nombres Raul M.

Fecha de Nacimiento

Lugar de Nacimiento

Est. Civil

Cred. Cívica Céd. Identidad

Otros Documentos

Ocupación Trabaja en el Puerto de Montevideo.

Padre

Madre

Domicilio Ciudad

Otros datos

CAYT

CHIESA Hnos. Ltda - 8.000 - 3 - 72

FICHA COMPLEMENTARIA

152

DOCUMENTO		123739 ANTECEDENTES
Fecha	Origen	
30.9.71.	15.1.138	Es adherente al Frente Amplio actua en el secretariado del Gral Liber Seregni .Trabaja en el puerto de Montevideo y esta muy vinculado al Sr.Presidente de la Republica Jorge PACHECO ARECO con quien habria salido en mas de una oportunidad /X/
1971.	Lista 177	Candidato en el 10.lugar a la Junta Departamental por el dpto.de Montevideo sub lema Movimiento Independiente(SS)
1971.	Lista 177	Candidato en el 3.lugar ala Junta Eleteral por el dpto. de Durazno sub lema Mov. Ind. 7 de Octubre.(SS)
15-III-72	77 - 36	Figura en un boletín de "Durazninenses con el Frente Amplio" del comité de Durazninenses ,residentes en Montevideo.Editado en noviembre de 1971 (JJ)

SERVICIO DE INTELIGENCIA

Div. I (Seguridad)

Sección .....

MINISTERIO DE DEFENSA NACIONAL M/

Ficha N.o ..... confeccionada el 7-XI-1964.

I. 123740-3

Foto

Apellidos RAMOS CORREA,

Nombres Raúl

Fecha de Nacimiento: Año 1926.-

Lugar de Nacimiento: Uruguay

Cred. Civ.: ..... Ced. Identidad: .....

Prontuario: ..... F. Censal: .....

Padre: .....

Madre: .....

Domicilio: Yaguarí No.2086 Apto.3. Ciudad: Montevideo.-

Otros datos (Documentos y señas personales) .....

FICHA COMPLEMENTARIA

Documento			Antecedentes 1237.40 Fs 2
Nº	Fecha	Origen	
B-72-D-99 B-75(1) D-499	7-X-1964. 3-X-964	J.P.Mdeo.- El Día	Fué detenido por autoridades policiales a raíz de haber sido mencionado por RAFAEL PABLO, GUIDET PASCAL, como persona de su conocimiento que se dedica a la compra de cañones y cerrojos de fusíl.- - En el momento de su detención se le incautó en su domicilio cierta cantidad de armas cortas y largas así como también municiones para las mismas; además repuestos y un cañón 7mm.con acción completa.- Interrogado al respecto manifestó haberlas comprado a distintas personas de las que no puede precisar y el caño y cerrojo de fusíl al Sr.MUMEN HEBER,MAURENTE FERNANDEZ conjuntamente con cuatro más los que habría comerciado a distintas personas, y que a causa de sospechar de que este comerciara efectos de procedencia ilícita optó por desvincularse de dicha persona.- - Posteriormente a estas actuaciones el Sr. Juez de Instrucción y Correccional de 3er.Turno, decretó su puesta en libertad, elevándose estos antecedentes.- - Se contesto C.H.C.P. Nº 2058/78 Secc.13a.- (SS)

SERVICIO DE INFORMACION DE DEFENSA

Dep. 1

123741-1

Confeccionado el 25 SET. 1975

• FR/

V A R I O S

F O T O

Apellidos RAMOS de FERNANDEZ

Nombres Rebeldía

Fecha de Nacimiento

Lugar de Nacimiento Uruguay

Est. Civil

Cred Cívica Céd. Identidad

Otros Documentos Pasaporte Nº34.354

Ocupación

Padre

Madre

Domicilio Ciudad

Otros datos

Imp. CHIESA Hnos. Ltda. 10.000 - 12 - 73

FICHA COMPLEMENTARIA

DOCUMENTO		ANTECEDENTES 123744 Fs 2
Fecha	Origen	
9/1/75	Doc.09	Viajó de Uruguay a Cuba en Marzo de 1962.-Eval.b-2.-)H(.-

JUNTA DE COMANDANTES EN JEFE
S. I. D.

123742-9

Fs 1

Dep. I Secc. I
Sub. Secc. A/N
Ficha N.º ..... Confec. 1.12.82

READ BLANCO (Apellidos) Richard Washington (Nombres)

DOCUMENTOS: C/C BNB 31724 (5) (Serie) C/I. 1.252.021 (N.º) (N.º) (Dpto.)

OTROS DOC. 377.572 (1) (Pasaporte) (Lib. Enrol.) (etc.)
26.9.53 (6) Montevideo (7)

NACIMIENTO: 30 años en 1983 (3) (Fecha) Uruguay (Lugar)
Gral. Flores 3754 ap. 701 (8)

DOMICILIO: Nueva Troya 3592 (1983) (4) (Calle) (N.º) (Teléf.) (Ciudad o Localidad)

PROFESION U OCUPACION: Empleado Presidente de la Comisión Provisoria de Empleados de F.N.C. (2)

LUGAR: Fábrica Nal. de Cerveza CARGO:

IDEOLOGIA POLITICA: CLASIFICACION:

DATOS COMPLEMENTARIOS: Casado (Est. Civil) (Cónyuge) (Hijos)

Padres: Washington Irineo y María Angélica (9) (Otros familiares)

Fecha	Documentos	123742 ANTECEDENTES A REGISTRAR Rs 9
9.12.82	22893/PD	-29.3.82.-Tras haberse realizado una Asamblea Constitutiva de la Asociación de Obreros y Empleados de la Fábrica Nal. de Cerveza,la Comisió quedó integrada entre otros por el causante. 3.12.82.-En representación de los obreros de la mencionada Fábrica,mantuvo una entrevista con la Patronal a fin de solicitar que se hiciera efectivo el pago del aguinaldo en forma íntegra,cosa que era condedida al personal en años anteriores,habiéndosele comunicado que era imposible en virtud de la actual situación por la que atraviesa dicha fábrica. Además solicitaron que el aumento salarial del 15% dispuesto a partir del 1.1.83 fuera retroactivo al 1.12.82,cosa que se encuentra a estudio del directorio. 7.12.82.-Como consecuencia del mencionado hecho,los obreros llevaron a cabo una marcha en silencio. Interrogado al causante en la D.I.I. manifestó que todos los viernes la Comisión se reúne en la Calle Abayubá Nº 2832,y que las relaciones con la empresa son normales y que los martes se reúnen con el jefe de Personal,planteándole situaciones internas,como por ejemplo necesidad de una ambulancia permanente con médico para la atención

...///

FECHA	DOCUMENTOS	ANTECEDENTES A REGISTRAR — READ BLANCO, 123742 — Richard Washington — Fs. 3
	///...	de accidentados. Que el 3.12.82 se reunieron a los efectos de informar a los demás obreros que el petitorio con relación al pago del aguinaldo íntegro había sido denegado por lo que la Comisión,y a pedido de los obreros se comprometió a tratar nuevamente el asunto con el Gerente. Posteriormente al tratar de comunicarse con el Gerente notó que gran cantidad de los obreros caminaban por la vereda,y dado que el Gerente demoraba su arribo,los obreros por propia iniciativa comenzaron a alejarse del lugar. Es de destacar que fue enterado a un Sr.Oficial del ESMACO del planteamiento efectuado al Directorio de la Empresa y de la congregación de los obreros.Eval:A-1.(TT)
9.12.82. P/D No.	D.22973 343/82	9.12.82: Se procedió a reinterrogar al titular manifestando que la reunión realizada el día viernes ppdo. en el local de la Federación de la Fabrica Nacional de Cerveza en presencia de 80 obreros, explicó lo tratado con el Gerente Gral. de la Empresa, aclarando que el pago del Aguinaldo integro no se dio a realizar a causa del problema economico existente en la misma, motivo por lo cual los presente se

///...

FECHA	DOCUMENTOS	123742 ANTECEDENTES A REGISTRAR Fs.4
	///....	muestran descontentos. Ante tal situación el causante les explica que el petitorio había sido elevado al Directorio de la Empresa, además del aumento del 5% sobre lo establecido por el Gobierno con fecha retroactiva al 1o. de diciembre. Los presentes manifestaron que iban a esperar frente a la Fábrica el día marte ppdo. día en que la Comisión Provisoria iba a dialogar con el Gerente Gral. para remplantear el tema aguinaldo, Agregó que el día martes 100 Obreros de la firma a la salida de los turnos se iban quedando a lo efectos de esperar la decisión del Directorio. Dicha espera se extendió desde la hora 14.00' al 15.10'a momento en que ingresa el Gerente Gral. sin ser detectada su presencia, por lo que los empleados comienzan a retirarse en forma normal y por propia iniciativa. Demás integrantes de la Comisión Provisoria de la F.N.C. corroboraron lo manifestado por el causante.-Eval.A-1.-(FF)
3.1.83	23408/PD	-29.12.82.-A raíz de que los Obreros de las Fábricas Nacionales de Cerveza presumiblemente iban a plantear ante los patrones un gran aumento de salarios, el causante viajó en representación de la Comisión Provisoria a entrevistarse con obreros de "Norteña" en Paysandú y "Salus" en Minas o Salto, por lo que se hicieron las

...///

FECHA	DOCUMENTOS	READ Ricard 123742 ANTECEDENTES A REGISTRAR
		Fs.5
	///...	comunicaciones a las Jefaturas de Salto, Paysandú y [illegible] respectivamente. Eval:A-1.(TT)
3.1.83	23409/PD	-30.12.82.-En relación al petitorio del 30% de aumento por parte de los obreros de las Fábricas Nal. de Cerveza se establece que en su calidad de integrante de la Comisión Provisoria solicitó por escrito, en una hoja membretada de la Asociación de Obreros y Empleados de dicha Fábrica, autorización para viajar al Interior los días 29 y 30 del corriente con el fin de realizar tareas sindicales, constatándose que el 29.12.82 se había reunido con Arturo GIMENEZ, José AUDITORE y Ehildo IGLESIAS a orillas del arroyo San Francisco, a 16 km. de la Ciudad de Paysandú, quiene ocupaban el auto Matr. 300.105 propiedad de IGLEISAS, con el fin de entrevistarse con Julio Gerardo PEREIRA, quién es obrero de la empresa Cervecerías y Malterías de Paysandú (Norteña), ignorándose los temas tratados. Posteriormente se reunieron en otro lugar, donde se entrevistaron con Isabelino DE LOS SANTOS, el cual es también obrero de la antes mencionada empresa y con un obrero de la planta Coca-Cola, de dicha Ciudad. Se alojó en el Hotel Concordia. Realizó luego una denuncia en la Jefatura de Paysandú de haber extraviado su C. de Identidad. Posteriormente abandonó conjuntamente con los mencionados, Paysandú en el auto, dirigiéndose por la Ruta 3 a la Ciudad de Salto, a la cual no ingresaron, sino que se ...///

	DOCUMENTOS	*123742 ANTECEDENTES A REGISTRAR Ps.6
	///...	dirigieron al obrador de Salto Grande,luego hicieron abandono de Salto por la Ruta 3 rumbo al sur.Eval:A-1. (TT)
5.1.83	23510/PD	-31.12.82.-Se presentó en la D.I.I.,quién fue indagado conjuntamente con GIMENEZ,IGLESIAS y AUDITORE respecto a la reunión mantenida en el Dpto.de Paysandú y el viaje a Salto,estableciéndose de sus interrogatorios que el causante asistió por la mediación de IGLESIAS y UITA,en carácter de observador a un Congreso sobre Seguridad Industrial en París, y que el viaje a Paysandú se realizó con el fin de informar a sus compañeros de "Malterías de Paysandú" y "Refrescos del Norte" sobre dicho Congreso, además porque la gente de Montevideo Refrescos debía hacer una consulta a sus compañeros de Paysandú sobre "La Cartera del Vendedor",la que consiste en una bonificación especial por despido o jubilación,hacer consultas sobre el número de Convenio Colectivo que el M.de Trabajo y Seguridad Social les solicitara a los efectos de conocer cuál en particular deseaban reactualizar,por ser el último del año 1971 para todos los empleados de la bebida,además para hablar a título informativo sobre Banco de Sangre y para pedir colaboración para un Festival de Niños el que se llevará a cabo el 2,6.83 en el local de la Calle Abayubá,contando con la autorización de la J.P.M. Aceptó la colaboración de IGLESIAS,quién puso su coche particular para la realización del viaje a Paysandú,donde se dirigieron al local sindical de dicha Ciudad,y luego ...///

CUMENTOS	READ Richard 123742 ANTECEDENTES A REGISTRAR 57	
	///...	de reunirse con Julio Gerardo PEREIRA se dirigieron al arroyo S.Francisco donde trataron informalmente los temas mencionados. Posteriormente viajaron a la Ciudad de Salto con el fin de visitar la represa de Salto Grande,no haciéndolo por encontrarse cerrado el obrador,no manteniendo en dicha Ciudad ningún contacto,regresando luego a Montevideo. Recuperó su libertad.Eval:A-1.(TT)
29/03/83	. . . .	-SE HIZO FOTOCOPIA PA A SECCION ANALISTAS (P)
25/4/83	26138/01	**"EL IA" 22/4/83, pág.01: Se presentó conjuntamente con los delegados gremialistas: Andrés TORIANI (Sector Salud), Héctor SECO (Sector metalúrgico), Juan C. PEREIRA (Caucho) ante la Jefatura de Policía de Montevideo, a los efectos de pedir autorización para realizar los actos conmemorativos del Día de los Trabajadores, autorizándose la realización de los mismos (FE)**
3.5.83.	26310/8, 10	Indica IDEM, Doc.26138/01.-Eval."-1.-(FE)
23.5.83.	26845/07	18/5/83: Fue postulado por el Plenario Intersindical de Trabajadores ante el M.T.y S.S. para integrar la delegación uruguaya que concurrirá a la próxima Asamblea de la Organización Internacional del Trabajo a celebrarse en Junio en Ginebra.-Eval.A-1.-(FE)

FECHA	DOCUMENTOS	123742 ANTECEDENTES A REGISTRAR FSB
10.5.83	26441/1 P/D/	-27.4.83-Integfo junto a Andrés TORIANI y Juan Pedro CIGANDA entre otros, la mesa intersindical de la Conferencia de Prensa convocada por el Plenario Intersindical de Trabajadores (P.I.T.), que se llefo a cabo en la Sede del Sindicato de Obreros y Empleados de FUNSA, con motivo de la celebracíon del 1o.de Mayo.Eval: A-1(M).-
11.5.83	26445/1 P.D.	-1.5.83.-Concurrió al acto que se realizó en la Plaza Independencia en el que se colocó una ofrenda floral por parte de los "Obreros del Plenario Internacional" en conmemoración del 1º de mayo.Eval:A-1.(TT)
12.5.83	26603/2 P.D.	-4.5.83.-Integró una reunión realizada en ABU,en la que la Comsión Intersindical de Trabajadores,organizadora del acto del 1º de mayo,realizó una evaluación de lo ocurrido dicho día.Eval:A-1.(TT)
19.5.83	26728/2	RADIO MOSCU. 7.5.83. Participó de la lectura de un extenso documentos en el mitín realizado en conmemoración del 1ro. de Mayo (1983), en la explanada del Palacio Legislativo, junto a Juan Carlos PEREIRA, Héctor SACCO, Andrés TORIANI, y Juan Pedro CIGANDA. Eval.B-2.(JE)

HA	DOCUMENTOS	READ, Richard ANTECEDENTES A REGISTRAR Ps. 9
24.5.83.	26678/8	7/5/83: Concurrió en calidad de disertante al Sindicato de la Bebida en donde se realizó una reunión de los gremialistas de ONDA y tabacaleros, contando con la asistencia de 15 personas. Es de mencionar que en dicha reunión se repartieron formularios y se dieron bases para la realización de cursos, a los gremialista que integran las Comisiones Provisorias Laborales siendo entre otras: AF.CASMU, U.F.I, A.E.S.M.I., A.F.H.I., A.F.C.C.O.M.-Etc.-Eval.A-1.-(FE)
30.5.83.	26507/9, 10, 19	Indica , Idem. Doc. anteriores.-Eval.A-1.-(FE)
31.5.83	26989/1 P.D.	-21.5.83.-Designado por el Plenario Intersindical de Trabajadores como delegado de los trabajadores uruguayos ante el próximo Congreso de la OIT a realizarse en Ginebra, siendo esta designación apoyada por la Convención Departamental del I. Nacional. Eval: A-1. (TT)
3.6.83.	27158/01	27/5/83: Es conciderado dentro de los dirigentes sindicales , el más importantes por sus características intelectuales y de liderazgo. Junto a Eduardo FERNANDEZ FARIAS, son ahijados de José D'ELIA CORREA. Un dirigente del P. C. se le apersonó al causante a fin de ofrecerles una mensualidad con el propósito de

123742

///...

FECHA	DOCUMENTOS	127742 ANTECEDENTES A REGISTRAR Fs.10
	///...	que trabajara para dicha organización dentro del Movimiento Sindical, extremo que el causante no acepto. Eval.A-2.-(FE)
3.6.83	27165/1	Indica idem al do. 27089.Eval.A-2.(FE)
4.6.83	27075/1,4 5	Indica idem al doc.26728, aportando que además fue organizador de dicho acto, junto a Andrés TORIANI, Juan C. PEREIRA PEREIRA y Héctor SECO HERNANDEZ. Cabe destacar además que demostró carisma de líder y dotes de orador. Eval. A-2.(FE)
8.6.83	27261/2 P.D.	-27.5.83.-Al ser entrevistado sobre su concurrencia en representación del Plenario Intersindical de Trabajadores al Congreso de la OIT,manifestó"que su concurrencia no sería oficial,que carecerá de voz y voto,siendo una actitud de protesta el concurrir de igual manera sin haber sido invitado".Eval:A-1.(TT)
9.6.83	27303/1 P.D.	-29.5.83.-Partió con destino a Madrid con el fin de participar en el Congreso de la OIT en Ginebra,aunque no fue designado por nuestro gobierno como delegado obrero.Eval:A-1.(TT)

READ RICHARD

FECHA	DOCUMENTOS	123742 ANTECEDENTES A REGISTRAR
(.9.6.83	27347/9	Indica idem doc.27303 ampliando que en caso de ser reconocido por la Comisión de Verificación de Poderes de la Conferencia, podrá hacer uso de la palabra en la Asamblea General y dentro del sector trabajadores pero carecera de voto.Eval:A-1 (00)
11.6.83..	.....	Se hizo Memo (A) No.1183/83 para el Dpto.III/S.I.D(SS
10.6.83	27278/1,2 3.	Indica doc. 27303, aportando que partió con destino a Europa en el vuelo 992 de la Compañía Iberia a las 13.00 hs. Eval.A-1.(ME)
13.6.83	27304/01	Indica IDEM.Doc.anteriormente registrados en la ficha Eval.A-1.-(ME)
21.6.83	26453/2	Organizador del Acto del 1ro. de Mayo(1983), como delegado del Plenario Intersindical de Trabajadores, destacandose por su incidencia en la línea C.N.D.S. Eval.A-1 (ME)
22.6.83	27158/3,	Ampliación de página 01. 7.6.83. En la fecha se establece que se encuentra en Ginebra representando al P.I.T. en la conferencia de la O.I.T. Eval.A-1.(ME)

A	DOCUMENTOS	123742 ANTECEDENTES A REGISTRAR
		PSR2
23.6.83	27870/2	29.5.83. En la fecha se realizó en un balneario del Estedel Uruguay el Congreso del P.S., que estaba programado hace más de dos años. En el mismo se tomaron importantes resoluciones acerca de la estructura organizativa, siendo una de ellas el formar una Mesa Sindical, la cual integraría el causante entre otros. Dicha mesa tendrá como fin impulsar dentro del Mov. Gremial la orientación del P.S. Eval. A-2. (ME)
24.6.83	27816/4	Indica idem al doc. 27158. Eval. B-2. (ME)
27.6.83.	27539/15	28/5/83: A través del causante el P.IT. declaró "que con la madurez ya mostrada en 1980 y 1982 y con la vocación democrática y pluralista de nuestro pueblo, no era de extrañar que todos tuviéramos las mismas matas básicas". -Eval. A-1.-(FE)
1.7.83	27475/93 96 y 98	Aporta información ya registrada en la ficha. Eval: A-1 (00)

FECHA	DOCUMENTOS	REED 123742 ANTECEDENTES A REGISTRAR Fs.13
1.7.83	28031/83 Pág.006/ 007/008.	- 20.6.83 - RADIO NEDERLAND (HOLANDA) - Programa "Perspectiva 2000"; el causante conjuntamente con Juan Pedro CIGANDA es invitado a este programa luego de participar en la Conferencia de la O.I.T. en Ginebra; manifestaron que fueron invitados de la SND(organización sindical más importante de Holanda), expresaron que se sentían optimistas con respecto a la posición de los Sindicatos en el Uruguay luego de la muestra de apoyo del pueblo en la manifestación del 1º. de Mayo pasado, y declararon queen estos momentos tienen cuatro temes centrales a tratar: la lucha por la libertad, por la amnistía, por el trabajo y por el salario, por entender que son problemas que preocupan al conjunto de la sociedad uruguaya.- Eval: A-1.- (AA).-
01.7.83	28096/08	**Indica IDEM. Anotaciones registradas anteriormentes.- Eval.A-1.-(FE)**
5.7.83	28076/1	En la audición de RADIO BERLIN de fecha 20.6.83 se establece que: Manuel BALDASARI pidió un saludo para el causante y para Juan Pedro CIGANDA BARREIX, en su carácter de representantes del Plenario Intersindical, en la Conferencia Anual de la O.I.T., habiendo sido ovacionados durante varios minutos.Eval:B-2 (CO)
5.7.83	28195/1	Fue invitado conjuntamente con Juan P.CIGANDA por el Director General del Instituto Americano para el Desarrollo del Sindicalismo Libre, en su carácter de representantes de la ...///

FECHA	DOCUMENTOS	123742 ANTECEDENTES A REGISTRAR Fs.14
	///...	C.E.E.S.S.,para concurrir el día 4 de julio a los actos programados en la Embajada de EE.UU.por conmemorarse la Independia del citado País,con el fin de mantener conversaciones! Eval:B-2 (CO)
07.5.83.	28154/9 17	Indica IDEM. Doc.28195.-aportando que el causante integra la Mesa Sindical del Partido Socialista uruguayo.-Eval.A-1 (FE)
6.7.83.	28095/07	Indica IDEM. Doc.28031.-Eval.A-1.-(FE)
7.7.83	28245/1	27.6.83 - En la fecha se reune en Oslo la CIOLS, estimándose que en la reunión se trate la suspensión de afiliación a dicho organismo de la C.G.T.U. y que concurran el causante conjuntamente con José D'ELIA y CIGANDA,quienes actualmente se encontrarían en Ginebra.Eval:C-2 (CO)
7.7.83.	27877/8	Indica IDEM. anotaciones registradas anteriormente.-Eval. A-1.-(FE)

FECHA	DOCUMENTOS	REED Richard 123742 ANTECEDENTES A REGISTRAR Fs. 15
8.7.83	28056/83 005 / 006	- Periódico MAYORIA de fecha 12 de Mayo de 1983, en el mismo figura como uno de los organizadores y encargados del acto que se realizó el pasado 1º. de Mayo, también se publican impresiones del causante sobre el resultado de dicho acto.- Eval: A-1.- (AA).-
8.7.83	28280/1	3.7.83 - Arribó a Montevideo en compañía de Juan CIGANDA y José D'ELIA siendo recibidos por unas 500 personas, dirigiéndose en el vehículo Mat. 40.932(Las Piedras), Grumet roja hacia el local de la Federación de la Bebida, sito en Abayubá 2832 donde hizó uso de la palabra agradeciendo al público que lo había ido a esperar. Dijó que estuvo en Suecia, Holanda, España, Noruega y Ginebra, luego pidio un aplauso para los compañeros que"están privados de libertad, desaparecidos y los que por distintas razones no podían estar. Manifestó tembien que en los sucesivos actos no se comprometieran nombres. Eval: A-1 (CO)
8.7.83	28230/1	1.7.83 - En la fecha se establece que de acuerdo a un documento enviado desde Ginebra y firmado por el causante y Juan CIGANDA, habrían mantenido contacto con Nelson SALDIVIA, en el transcurso de la 69a. Conferencia de la OIT Como resultado de los mismos SALDIVIA habría solicitado establecer vinculaciones con el denominado P.I.T., recibiendo como respuesta que las conexiones las realizará en Montevideo a través del Sindicato de F.U.N.S.A. Eval: B-2 (00)

FECHA	DOCUMENTOS	123742 ANTECEDENTES A REGISTRAR Fs-16
5.7.83	28295/1 P.D.	-3.7.83.-Indica Idem. al Doc. 28280,aportando que arribó procedente de Madrid (España),siendo aguardado entre otros por Eliseo PIEDRA LOPEZ,Manuel FLORES SILVA,Andrés TORIANI. Eval:A-1.(TT) Indica (1).-
11.7.83	28265/83 Pág. 002.	- Boletín de PRESSUR Nro.014. de fecha 19.6.83; en el mismo figura un saludo de la 69° Conferencia Internacional del Trabajo, reunida en la Ciudad de Ginebra al causante y a Juan Pedro Ciganda por la organización y conducción del acto realizado el pasado 1°. de Mayo en nuestro país.- Eval: A-1.- (AA).-
11.7.83	28304/1	En la audición de Radio Nederland de fecha 30.6.83 se informa sobre su concurrencia a la Reunión General de la OIT y al Congreso de la Confederación Internacional de Sindicatos celebrado en Oslo-Noruega y los logros obtenidos por los trabajadores uruguayos.(OO)
11-7-83	28428/001	"RADIO NEDERLAND" 2-7-83. En la audición de las horas 23.oo se destaca que el causante fue invitado especialmente al Congreso de Oslo, junto a Juan Pedro Ciganda y acompañado por José D'Elía. Eval. B-2. (SI).
12.7.83	28278/2	Aporta información ya registrada en la ficha.Eval:A-2 (OO)

MENTOS	123742 ANTECEDENTES A REGISTRAR Fs. 17
29.7.83 [redacted] 67/10	"PRESSUR" No. 16 del 3/7/83: Luego de entrevistarse con el Ministro de Trabajo y Seguridad Social de España Joaquín ALBUNA, el causante conjuntamente con Juan P. CIGANDA, declararon a la Prensa que "el balance de la Gira del P.I.T. por Europa es extremadamente positivo".-Eval.A-1.-(FE)
3.8.83 28929/1 P.D.	-27.7.83.-En una reunión realizada en el local sindical de Funsa, dió un informe del Congreso de la O.I.T. realizado en Ginebra y de una entrevista mantenida con el Directorio de la Empresa. Eval:A-1.(TT)
3.8.83. 28588/10	Indica IDEM. anotaciones anteriormente registradas.-Val.A-1 (FE)
9.8.83 29171/02	-27.7.83: es mencionado en una carta enviada desde Suecia a la Asociación de Cerveceros, en la misma ofrecen apoyo moral y material por parte del movimiento sindical sueco.- Eval. A-1.- (MB)

FECHA	DOCUMENTOS	123742 ANTECEDENTES A REGISTRAR Fs. 10
15.7.83	27947/09	- 23.7.83 - En información actualizada a la fecha por el SID, se establece que el causante conjuntamente con Juan CIGANDA y Guillermo Alvarez (quienes fueron al Congreso de la CIT en Ginebra, realizarán el siguiente itinerario en Europa invitados por las Centrales Sindicales Europeas: Holanda, Noruega, Suecia, Italia y España. Eval: A-1.- (A).-
15.7.83	28332/7 8,15	Indica IDEM. Doc.28230, 28280 aportando que en la 69° Conferencia de la O.I.T., conjuntamente con Juan P. CIGANDA mantuvieron contactos con personas vinculadas a las organizaciones ilegales y subversivas.-Eval.A-1.-(FE)
20.7.83.	28350/06	"PRESSUR" No.15 26/6/83: 22/6/83: En la fecha se establece que el causante conjuntamente con Juan P. CIGANDA y Guillermo ALVAREZ, se entrevistaron con exponentes de la principal Central Sindical Holandesa (FNV) y con los sindicatos de la alimentación y de los funcionarios públicos. 23 al 26/6/83: Partieron para Noruega a los efectos de participar como invitados en el Congreso de la Confederación Internacional de trabajadores libres (CIOLS).-Eval.A-1.-(FE)
21.7.83.	28599/7	Indica IDEM. anotaciones anteriores.-Eval.A-1.-(FE)

FECHA	DOCUMENTOS	READ, Richard 123742 ANTECEDENTES A REGISTRAR
10.8.83	29209/1 P.D.	-7.8.83.- Recibió en el Aeropuerto de Carrasco a la cicóloga española María Leonor URRACA BELLIDO.Eval:A-1. TT)
12-8-83	29312/001 002	8-8-83. Se señala al causante, como el líder más importante de los nuevos dirigentes sindicales, quien habría acaparado la atención de los dirigentes extranjeros en su gira por Europa.Agrega que mantiene su independencia política, rechazando ofrecimientos del P.C. y de CARLOS PITA estableciéndose que participa en reuniones de una Mesa del Partido Socialista formada con dirigentes sindicales afines y afiliados. Se destaca que el causante designará a un integrante del gremio de la Bebida, para una beca en la escuela de estudios sindicales del "PSOE" de España? Eval. A-2 (SI).
18-8-83	28891/007	22-7-83. Se establece, que en la fecha participó en un panel sobre "Análisis y Perspectivas del Movimiento Sindical de la Región". Eval.A-1 (SI).
22.8.83	29379/7	En el periódico MAYORIA del 21.7.83 se informa que en la reunion para la que solicitan autorizacion los integrantes del Plenario Intersindical y que le fuera denegada, iba a presentar un informe conjuntamente con Juan CIGARDA sobre su participación en la conferencia de la OIT y sobre la gira que realizaran por Europa. Se hace mención a las manifestaciones vertidas a su arribo al aeropuerto de Carrasco al término de la conferencia mencionada (OO)

DOCUMENTOS	123742 ANTECEDENTES A REGISTRAR Fs 20
24-8	29509/006 Aporta información ya registrada. Eval.A-1 (SI).
7-9-83	29143/070 071,072 Indica Idem. anotaciones registradas anteriormente. Eval.A-1 (SI).
7-9-83	30139/001 Se toma conocimiento que el causante mantuvo una entrevista con el Jefe de la Oficina Laboral del ES.MA.CO., en la cual el causante le aseguró a éste, que el Plenario no se adhería al paro que debería llevarse a cabo el día 12/9/83. Eval.B-2(SI).
12-9-83	30147/007 Se toma conocimiento de una nota aparecida en una cartelera de la empresa INLASA; haciendo referencia a la concentración del 1o. de mayo; en la cual aparece entre otros el nombfe del causante, como portavoz de los trabajadores uruguayos; agregando que fue intérprete de la multitud demandando el "alejamiento de la dictadura" y reclamando - "considración al derecho a la defensa de sus intereses y por el restablecimiento de la justicia social". Eval.B-2 (SI).
23.9.83	29786/5 DESDE URUGUAY - AGOS/83 - Aporta información ya registrada en la Ficha. Eval:A-2 (OO)

FECHA	DOCUMENTOS	ANTECEDENTES A REGISTRAR Fs. 21
		123/42
24.9.83	30459/1 P.D.	-9.9.83.-En una reunión realizada en el Congreso Obrero de Alpargatas, integró junto a Ruben MARQUEZ, Juan C. PEREYRA, Juan ASCENCIO y Andrés TORIANI, el Secretariado Ejecutivo del PIT, en la que redactaron un volante con el siguiente texto: "Jornada Pacífica de Protesta-Viernes 16 de Setiembre-Sindical-Por aumento Salarial y fuentes de trabajo-PIT" y otro que exhortaba a hacer 10 minutos de silencio a partir del 16 de los corrientes en cada lugar de trabajo. Cabe señalar que fue detenido TORIANI en momentos que realizaba una volanteada; al que se le incautaron los mencionados volantes. Eval:A-1.(TT)
3.10.83	30881/10 y 11	25.9.83 - Ocupó el palco oficial en el Estadio Luis Francini junto con otros dirigentes gremiales en oportunidad de culminar los festejos de la "Semana del Estudiante" organizada por A.S.C.E.E.P.-Eval:A-1 (OO)
3.10.83	30871/7	-Indica Idem. Doc. 30881, agregando que asistió en calidad de invitado especial en representación del P.I.T..- Eval.:A-2.- (MB)

FECHA	DOCUMENTOS	ANTECEDENTES A REGISTRAR
		123742
15-10-83	31062/005 001	"DESDE URUGUAY" No.14 de octubre/83, publica que el 16-9 se realizó un paro en distintos lugares de trabajo en el marco de la jornada de protesta obre-~~ra~~ promovida por el PIT, señalando que el causante declaró al respecto: "fue el símbolo de la unidad de l· clase trabajadora y después de diez años nos unimos y comenzamos a construir una esperanza". La misma publicación agrega que en setiembre/83 - apareció el mensuario "CONVICCION" destacando al - causante entre los colaboradores del mismo. Cabe señalar que la temática de los artículos de éste- refleja particular atención por los temas sindicales. Eval. A-1 (SI).
20.10.83	31278/1 P.D.	-10.10.83-Concurrió a la Sede del Sindicato de la Bebida en momentos en que se estaba llevando a cabo una inspección en dicho local en virtud de estarse realizando una reunión convocada por José D'ELIA COREA, con el fin de orientar a funcionarios de UTE sobre la recuperación del local de la Agurpación U. T.E.(AUTE) de la Avda.Agraciada.El cusante expresó que el local había sido cedido en préstamo por él a un empleado de UTE que no se encontraba presente en el lugar.Inspeccionado el local se exhortó a los asistentes a retirarse.Eval:A-1(M).-Indica (2).-

KHAD, Richard

FECHA	DOCUMENTOS	123742 ANTECEDENTES A REGISTRAR	A-23
21-10-83	31423/007	Aporta información registrada por Doc. 31278. Eval. A-1 (SI)	
23/10/83	31396/001	11/10/83: En representación de la F.N.C. participa de la primera y única reunión realizada en el Sindicato Autónomo de Tabacaleros (Batoví 2288), donde se originó una organización laboral no autorizada denominada "Mesa Coordinadora de la Alimentación".- Eval. A-2 (TL).-	
31-10-83	31598/069	Indica Idem. Doc. 30891.Eval.A-1 (SI).	
5.11.83	31745/1 al 2	30.10.83 - Participó en una manifestación realizada por la Avda. 18 de Julio solidarizándose con el acto eleccionario argentino. En la misma se entonaron los cánticos de costumbre, habiéndose exhibido carteles con los siguientes textos: "Te envidiamos Argentina" y "Salud pueblo argentino".-Eval:A-2 (OC)	
14-11-83	31661/004	Aporta información registrada anteriormente en la ficha. Eval.A-2 (SI)	

FECHA	DOCUMENTOS	123742 ANTECEDENTES A REGISTRAR
17.11.83	31985-001	-5.11.83: En art. de prensa argentina, del diario "CLARIN" de la fecha, titulado "Llaman a una protesta Sindicatos de Uruguay", se hace mención a una jornada de protesta convocada por el PIT que agrupa más de 80 sindicatos. Consistiría en un paro de 10 en todas las actividades, culminando luego con una marcha frente a la Universidad donde se unirían estudiantes que reclaman el cese de la intervención militar en la enseñanza. Esta jornada no fue autorizada por la policía, y los dirigentes del PIT, el causante y Juan Carlos PEREYRA, fueron citados para su interrogación. Eval. A-2 (TL).
19-11-83	32244/001	16-11-83. En la fecha viajó a la C.de Bs.As. junto con Juan Carlos PEREYRA y Andres TORIANI. Eval.A-1 (SI)
19-11-	32305/001	16-11-83. En la fecha se reunieron en Bs.As. el causante, Juan C.PEREYRA y Andres TORIANI con el titular de la CGT argentina a efectos de coordinar esfuerzos para lograr la plena vigencia de las libertades públicas; tratándose la organización de un movimiento obrero latinoamericano organizado, unido y solidario;señalándose que al finalizar la reunión, se firmó un documento cuyo punto principal es contribuir a un mayor acercamiento y coordinación de las organizaciones sindicales representativas de todos los trabajadores de América Latina. Eval.A-1

READ, Richard

123742

FECHA	DOCUMENTOS	ANTECEDENTES A REGISTRAR
19-11-83	32301/001	Diario "CLARIN" del 17-11-83 indica idem. Doc.32305 (SI)
19-11-83	32180/001	15-11-83. En la fecha viajó a Bs.As. con el objeto de continuar las conversaciones sobre la multisectorial con JUAN RAUL FERREIRA. Eval.B-2 (SI)
19.11.83	32134/1 P.D.	-11.11.83.- Detenido por haber concurrido el 9.11.83 a la marcha por la Avda. 18 de Julio, por las reivindicaciones del P.I.T., en forma pacífica. Manifestó que fue notificado de la prohibición de la marcha, habiéndose imposible revocar la convocatoria debido al tiempo que había entre la notificación y la realización de la marcha, y que había tratado de hablar con superiores de la JPM con el fin de expresarle la intención de llevar a cabo la marcha pacíficamente, donde se haría reponsable junto a otros integrantes del PIT, de la seguridad y el orden. Se encuentra a disposición del J.Ldo.1ra.I.en lo Penal 10mo.T.Eval:A-1.(TT) Indica (3) y (4).-

FECHA	DOCUMENTOS	123742 ANTECEDENTES A REGISTRAR
19.11.83	32135/1 P.D.	-12.11.83.-Por disposición del J.Ldo.1ra.I.en lo Penal 10mo.T. recuperó su libertad.Eval:A-1.(TT)
19.11.83	32296/1 P.D.	-16.11.83.-Indica Idem. Doc. 32180.Eval:A-1.(TT) Indica (5).-
21.11.83	32354/1 P.D.	-17.11.83.-Arribó a nuestro país procedente de B. Aires.Eval:A-1. (TT)
23.11.83	32424/2 P.D.	-18.11.83.-Asistió a una reunión del P.I.T. realizada en el Sindicato Unico de Alpargatas.Eval:A-1.(TT)
5.12.83	32501/8	Indica idem doc. 32305.Eval:A-1 (00)
13.12.83	32574/1	RADIO BERLIN - 18.11.83 - En su audición de la fecha informa idem doc. 32305.Eval:B-2 (00)
13-12-83	32869/001	Indica idem. Doc.32305, aportando que manifestó a periodistas del diario "CLARIN" de la R. Argentina que "nuestro nucleamiento funciona desde el 1-4-83 y es la continuación histórica de la proscripta CNT" haciendo referencia al PIT. Eval.B-2 (SI)

RICHARD REED

FECHA	DOCUMENTOS	123742 ANTECEDENTES A REGISTRAR
24.12.83	32245/1	"JAQUE" 9.12.83 - En su edición de la fecha publica una entrevista al causante, donde es interrogado respecto a la posibilidad de que el gobierno realice junto con las proximas elecciones un "plebiscito tácito",manifestando:"Lo que deberian hacer los partidos politicos frente a un iniciativa militar de imponer una Constitucion por si o por sí, es no presentarse a dichas elecciones....Si las facciones minoritarias, sfistas del 80, que comulgan con el régimen , o algunos polfticos participan en esta farsa ,...la reacción inmediata será una movilizacion total del pais".(00)::-
30.12.83	32249/7	Indica idem doc.32180 .Eval:A-1 (00)
.....		
11.1.84	33269/008	13.12.83:Viajó a la C. de Bs. junto a José D'ELIA.: El 15.12.83 se ralizó una conferencia por parte de Rodney ARISMENDI en dicha ciudad. Eval A-1 (BR).-
17.1.84	8400228/2 P.D.	-9.1.84.-Se reunió junto a otros frente al Ministerio de Trabajo y Seguridad Social,donde integrantes del PIT y obreros de la Pesca nucleados en la autodenominada "Coordinadora Uruguaya de Pescadores" se entrevistarían con el Sr.Ministro. Cabe señalar que por ausencia del mismo dicha entre- ...///

	DOCUMENTOS	125742 ANTECEDENTES A REGISTRAR Fs 28
	///...	vista se realizará el 12 de los corrientes.Eval:A-1. (TT)
18.11.83	32873/72	15.11.83:En la fecha se establece que recibió una nota de solidaridad del"Congreso del Trabajo" de México al igual que varios dirigentes políticos.Eval A-2 (BR).-
27.1.84	8400476/2 P.D.	**-23.1.84.-Fue notificado que las únicas personas que están autorizadas a reunirse en el local de la Federación de Obreros y Empleados de la Bebida,son aquellas Asociaciones Profesionales legalmente constituídas del ramo de la Bebida y en forma individual por Asociaciones,entre ellas la Asociación de los Obreros y Empleados de la Fábrica Nal.de Cervezas. Eval:A-1.(TT)**
7.2.84	8400558/ 18	25.1.84 - En la fecha figura en un Organigrama del F.I.T. como integrante del Secretariado Ejecutivo. Eval:A-1 (CC)
9.2.84	8400041/006. 009	2.1.84 En la fecha se establece que Julio Ma. SANGUINETTI, le habría solicitado que participara en las reuniones dela Intersectorial; destacándose que el Sub-Secretario del Ministerio de Trabajo, man-

READ, Richard

FECHA	DOCUMENTOS	123742 ANTECEDENTES A REGISTRAR
		tendría una reunión preparatoria con el causante, para una eventual y posterior reunión con el Ministro. Eval.A-2 (SI).
10.2.84	8400040/008.	19.12.83. En la fecha se establece que fue criticado por Ope PACQUET, en relación a sus declaraciones, en las que menoscaba la integridad de principios de la dirigencia de los Partidos Tradicionales. Eval.A-2 (SI)
10.2.84	8400472/ 13 al 15	23.1.84 - En la fecha se establece que, el P.I.T. organización declarada ilegal por el Poder Ejecutivo e integrada por el causante, es el auténtico continuador de la C.N.T. en el Uruguay, a la cual se encuentra indisolublemente ligada por motivos ideológicos, políticos, de líderes, material y prácticos. Prueba de ello es que conjuntamente con Andres TORIANI, en oportunidad de participar en el congreso de la O.I.T. en junio ppdo, se reunieron con dirigentes del Organismo Coordinador de Actividades de la C.N.T. en el Exterior, con sede en Amsterdam(Holanda). Cabe senalar que el ex-Presidente de la C.N.T. José D'ELIA CORREA, tuvo notoria influencia en su formación. Eval:A-2 (OO)

	DOCUMENTOS	123742 ANTECEDENTES A REGISTRAR
10.2.84	8400079/005	Aporta información registrada anteriormente en la ficha por Doc. 8400041.Eval.A-1 (SI)
11.2.84	8400786/015	"PRESSUR"29.1.84: En su boletin de la fecha informa que el causante fue citado a declarar por autoridades del Servicio de Inteligencia de la Policía con respecto al paro general del pasado 18 de enero y sus responsables. El causante habría respondido que "el paro fue resuelto por las bases de todos los gremios adheridos al PIT.Eval A-1 (BR).-
14.2.84	8400824/036	-30.11.84:Indica idem Doc. 32305.Eval A-1 (BR).-
19.2.84	8400968/1 y 2	8.2.84 - En la fecha se establece que existe una propuesta apoyada por todas las fuerzas que actúan en el PIT de iniciar una reorganización de izquierda, sugiriéndose la formación de un Ejecutivo de 9 miembros, el que estaría integrado por tres representantes del P.C, tres del P.S., uno del PVP, uno del P.D.C. y el causante como Independiente. En las evaluaciones de caracter interno que realizan los dirigentes del PIT se hace mención a la ...///

RICHARD REED

Fecha	Documentos	123723 ANTECEDENTES A REGISTRAR
	///...	carencia de organización y de metodologia acertada de trabajo. Debido a la posición del P.Colorado de alejarse de la Intersectorial, el causante, junto con José D'ELIA y otros propusieron un acercamiento a dicho partido para tratar de recomponer lo que denomina el "Frente Anti-Dictadura""UNIDAD", es así que surge la reunión entre los delegados del PIT y representantes del P.Colorado para sentar las bases de una nueva relación entre los sindicatos y los PP.PP.Eval: A-2 (00)
22.2.84	8400991/8	Indica idem doc. anterior.Eval:A-2 (00)
23.2.84	8400261/ 46 y 65	Indica idem doc. 32305 y 32869.Eval:A-1 (00)
28.2.84	8401155/ 008	-Indica idem documento 8400968/84. Eval. A-1 (TL)
8.3.84	8401239/001 004,022 =37	Como integrante de la Comisión Provisoria de la Asociación Laboral de Obreros y Empleados de la Fábrica Nacional de Cervezas; integra el Secretariado Ejecutivo y la Mesa Representativa del P.I.T. Eval.A-2 (SI) Indica (5) al (9)

	Documentos	123742 ANTECEDENTES A REGISTRAR	E 32
15.3.84	8401758/2 P.D.	-13.3.84.-Partió con destino a B.Aires.Eval:A-1.(TT)	
17.3.84	8401830/1 PD	-14.3.84.-Arribó a nuestro país procedente de B.Aires. Eval:A-1.(TT)	
20.3.84	8401791/009	1.3.84 Participó en representación del sector de la bebida, en una mesa redonda, sobre el tema "Concertación Social", organizadapor la Asociación Sindical Uruguaya. Eval.A-1 (SI)	
23.3.84	8401980/004	20.3.84.Aporta información registrada por Doc.27870. Eval.A-2 (SI)	
31.3.84	8401831/003	15.2.84. Se establece que figura entre los visitantes a José G. ARAUJO, en ocasión en que éste realizaba una huelga de hambre por el cierre de CX 30. Eval.A-1 (SI)	

RICHARD REED

FECHA	DOCUMENTOS	F23742 ANTECEDENTES A REGISTRAR F 33
5.4.84	8402179/20	26.3.84.- En la fecha se establece que existirían dos propuestas para formar un trío de delegados de los sindicatos agrupados en el PIT para concurrir a la Conferencia Anual de la OIT, siendo el causante integrante de uno de esos grupos junto con Guillermo ALVAREZ y Andres TORIANI. El otro grupo propuesto esta integrado por Daniel MARTINEZ VILLAMIL, Andres TORIANI y Juan Carlos PEREYRA PEREYRA.- En esta fecha comienza en Italia la denominada "Semana de la Democracia en Uruguay" a la que concurrirá el causante.Eval: A-1 (CO)
5.4.84	8402211/8	"LIBERACION" - En su No 121 de fecha 27.2.84 refiriéndose al Paro General del 16 de enero del corriente año, expresan que el causante exhortó a que dicha jornada fuera de reflexión y a no salir a la calle para que no se generara represión.(CO)
12.4.84	8402296/7	3.4.84 - En la fecha se establece que el Comité Departamental del P.S. trabaja estrechamente relacionado con el causante y con Héctor [illegible] .Eval:A-1 (CO)
3.5.84	8402813/1	RADIO BERLIN- En su audición de fecha 18.4.84 recoge declaraciones del causante sobre el 1º de Mayo, en las que expresa que la "dictadura esta golpeada pero no derrotada"

...///

FECHA	DOCUMENTOS	123742 ANTECEDENTES A REGISTRAR 834
		Exhortando a los compañeros del exilio a la unidad de todas las fuerzas anti-dictaduras.(00)
4.5.84	8403009/1 P.D.	14.4.84:Arribó a nuestro país procedente de Río de Janeiro en vuelo 918 de VARIG, siendo aguardado en el aeropuerto por ficto VAILLANT.Eval.A-1.(ME)
4.5.84	8402816/1	25.4.84 - En la fecha se establece que conjuntamente con Andrés TORIANI,Víctor SEMPRONI y José D'ELIA, tendrá a su cargo la lectura de la proclama eleborada para el acto del 1o de Mayo. Val: A-2 (00).
9.5.84	8401725/12	12.3.84 - En Organigrama actualizado del PIT figura como integrante del Secretariado Ejecutivo y de la Secretaría del Interior(Bebida) Este documento contiene un análisis de la situación gremial a la fecha.Eval:A-1 (00)
9.5.84	8403043/2 P.D.	2.5.84:Partió con destino a Buenos Aires en el vuelo 255 de AEROLINEAS.Eval.A-1.(ME)

Fecha	Documentos	READ BLANCO, Richard Washington ANTECEDENTES A REGISTRAR 123742-9
15.5.84	8403206/01	7.5.84 Se establece que su caracter de "independiente" dentro del movimiento sindical, aparecía como un elemento que impedía el intento comunista de hegemonizar el PIT, el que actualmente habría desaparecido, señalándose que está firmemente aliado al P.C., el que habría encontrado el "precio" necesario para que esto ocurriera. Cabe señalar que tiempo atrás el P.C. le habría ofrecido un importante sueldo mensual para trabajar en favor de ellos, dentro del movimiento sindical, lo que fue rechazado por el causante en ese momento. Eval.A-2 (SI)
22.5.84	8403036/05	1.5.84 Subió al estrado en el acto realizado frente al Palacio Legislativo, en conmemoración de la fecha. Eval.A-1 (SI)
30.5.84	8403164/74	22.3.84 - Viajó a Roma invitado por tres centrales sindicales italianas, asistiendo a un Congreso en el que se trató la situación de America Latina y la cuestión de la Amnistía General para los países del área que han atravesado por gobiernos de facto. Eval: A-1 (OO)
30.5.84	8403458-06	-20.5.84- Concurre al Cementerio del Buceo a un homenaje realizado a Zelmar MICHELINI y Héctor GUTIERREZ RUIZ, organizado por la Comisión Nacional de Homenaje a los mismos, llevados a cabo en los cementerios Central y Buceo. Eval.A-2 (TL).-

Fecha	Documentos	ANTECEDENTES A REGISTRAR
5.6.84	8403315/10	12.5.84 Se establece idej. Doc. 8403206. Eval.A-2 (ST)
6.6.84	8403666/2 P.D.	28.5.84:Concurrió al Aeropuerto a recibir a los dirigentes gremialistas Juan Carlos ASCENCIO PIGOLA,yNelson LAGES, que llegaron procedentes de Buenos Aires, dirigiendose posteriormente en compañía del último de los nombrados a la sede del Sidicato de Tabacaleros.Eval. A-1.(ME)
7.6.84	8403747/3 P.D.	30.5.84:Asistió a una Conferencia de Prensa del P.I.T. realizada en el Sindicato de la Bebida, sito en Abayubá 2832, donde fueron designados los 4 representantes del Plenario que concurrirán al próximo Congreso de la OIT a realizarse en Ginebra.Eval.A-1.(ME)
15.6.84	8403875/2 P.D.	4.6.84: ue interrogado en relación con la concentración realizada en el Obelisco el pasado domingo la cual no contaba con autorización, declarando que en lo que estaba a su alcance y entre la gente de la bebida se comunicó de la prohibición y que no participó de dicho acto.Eval.A-1.(ME)

FECHA	DOCUMENTOS	123742 ANTECEDENTES A REGISTRAR
17.6.84	8403823/003	-3.6.84: Habiéndose realizado la "Jornada por las Libertades y la Cultura Popular" convocada por la INTERPARTIDARIA, llevada a cabo en el Obelisco, y en la que surgieron enfrentamientos entre los participantes y las fuerzas de seguridad, el causante es citado a declarar como representante del PIT, entre los que solicitaron la realización del acto.Ev.A-1(TL)
18.6.84	8402586/025	-24.3.84:"PRESSUR". Informa que el causante junto a 6 dirigentes sindicales firman una nota reclamando al P.Ejecutivo la derogación del decreto del 18 de enero pasado que ilegalizó al PIT/ (TL).-
22.6.84	**8404183/1 P.D.**	**14.6.84:Asistió a una reunión realizada en el local de AEBU de Camacuá 575, con dirigentes políticos, representantes del PIT, ASCEEP, FUCVAM, y el SERPAJ, a fin de mantener conversaciones para formar la "INTERSECTORIAL".Eval.A-1.(ME)**
25.6.84	8402805/013/14	-31.3.84: PRESSUR: Informa que culminó en la fecha la "SEMANA ITALIANA POR UN URUGUAY DEMOCRATICO SIN EXCLUSIONES", realizada en Roma-Italia, en cuyas actividades participó el causante. -Informa que también participó en los Actos conmemorativos del 40 Aniversario de las huelgas antifascistas en la fábrica FALCK, los cuales fueron dedicados a la lucha del pueblo uruguayo, llevados a cabo en la ciudad de Milán. (TL).-

FECHA	DOCUMENTOS	123742 ANTECEDENTES A REGISTRAR
28.6.84	8403854/ 016	-Indica idem doc. 8403747, aportando que el motivo de dicha conferencia fue el arribo de los sindicalistas Juan C. ASENCIO y Nelson LAGES. Eval.A-2 (TL).-
3,7.84	8404443/ 001	-14.6.84: En la fecha se trasmitió por TELENOCHE 4, una entrevista realizada al causante en la que manifestó: "La conducción política pertenece a los sectores políticos, no se ha reclamado la participación de los gremios en el futuro gobierno, está concertando en todos los sectores del País". Eval.A-1 (TL).-

Impreso en

SERVICIO DE INFORMACION
DE DEFENSA
Dep. 1

123743-7

Confeccionado el 14 OCT. 1973 FS-1

V A R I O S

F O T O

Apellidos RAMOS VIGO

Nombres Rendzzo

Fecha de Nacimiento

Lugar de Nacimiento

Est. Civil

Cred. Cívica Céd. Identidad 23.692

Otros Documentos

Ocupación

Padre

Madre

Domicilio ~~Manuel Kolendez 4226 Apto.5~~ Ciudad

Otros datos

FICHA COMPLEMENTARIA

DOCUMENTO		123743 ANTECEDENTES F 2
FECHA	ORIGEN	
12.7.72	Doc.1987 Eval A-2	Dicha persona visito alextremista RAMOS FILIPPINI Manuel Antonio.(SS)-

SERVICIO DE INTELIGENCIA

Div. I (Seguridad)

Sección .....

MINISTERIO DE DEFENSA NACIONAL
SERVICIO DE INTELIGENCIA M/F

Ficha N.o 123744-5 confeccionada el 26-X-964.-

234.
R1

Foto

Apellidos RAMOS

Nombres Ricardo

Fecha de Nacimiento: .....

Lugar de Nacimiento: .....

Cred. Civ.: ..... Ced. Identidad: .....

Prontuario: ..... F. Censal: .....

Padre: .....

Madre: .....

Domicilio: ..... Ciudad: .....

Otros datos (Documentos y señas personales) .....

FICHA COMPLEMENTARIA

Documento			123744 Antecedentes FB2
Nº	Fecha	Origen	
	5-IX-964	El Popular-B-75-(1)+D-355	Firmante de un telegrama de ciudadanos salteños enviadoal Ministro de Relaciones Exteriores, Alejandro Zorrilla de San Martín,pronunciándose por el mantenimiento de relaciones con Cuba.-

JUNTA DE COMANDANTES EN JEFE
S. I. D.

123745-2 Dep. I [redacted] FBI Secc. I

Sub Secc. A/N

Ficha Nro. _____ Confec 11.4.83

RAMOS LÓPEZ — Ricardo Gabriel
Apellidos — Nombres

DOCUMENTOS: C/C ..... (Serie / Nro.) C/I. ..... (Nro. / Dpto.)

OTROS DOC. 246.253 Exp.9/2/77 en Montevideo (3)
Pasaporte / Lib. Enrol. / etc.

NACIMIENTO: ~~11.7.72 (1)~~ (Fecha) ~~Montevideo(2)~~ (Lugar)

DOMICILIO: ..... (Calle / Nro. / Teléf. / Ciudad o Localidad)

PROFESION U OCUPACION: escolar (1977) (4)

LUGAR: ..... CARGO: .....

IDEOLOGIA POLITICA: ..... CLASIFICACION: .....

DATOS COMPLEMENTARIOS: .....

(Est. Civil / Cónyuge / Hijos)
Hijo de: Ricardo Wilfredo Ramos Alboa y de Alicia Gabriela López Rodríguez
~~(fallecida)~~ (5)

Otros familiares 187965

Fecha	Documentos	123745 ANTECEDENTES A REGISTRAR BL
11.4.83	20730/82	20.9.82: El M.RR.EE. autoriza al Consulado uruguayo en México, a que expida o renueve pasaporte al causante.- Eval.A-1 (Y)
22.4.83	20729/17	22.7.82:A través del Consulado uruguayo en México, solicita renovación de pasaporte.- Salió de nuestro país el 11.2.77.- Eval.A-1 (Y)

SERVICIO DE INFORMACION DE DEFENSA

Dep. 1

123746-0 Fs 1

Confeccionado el 12-V-1970.-

VARIOS

FOTO

Apellidos RAMOS ESPOSITO

Nombres Ricardo Mónico

Fecha de Nacimiento 50 años (1968)

Lugar de Nacimiento Uruguay

Est. Civil Casado

Cred. Cívica ..... Ced. Identidad .....

Otros Documentos .....

Ocupación Electricista de AMDET.

Padre .....

Madre .....

Domicilio Madreselva 3743 Ciudad Montevideo

Otros datos: .....

FICHA COMPLEMENTARIA

DOCUMENTO		23746 ANTECEDENTES F2
Fecha	Origen	
28-VIII-968	B72-D37 Parte 153	-Detenido durante las Medidas Prontas de Seguridad por averiguación de daño.-
	2.5.84	Memo(A)790/84 para C.N.E.F.-(i).-

123747-8 #51

JUNTA DE COMANDANTES EN JEFE

S. I. D.

Dep. I Secc. I

Sub Secc. A/N

Ficha Nro. _____ Confec. 18.2.77

RAMOS	ALBÓN	Ricardo	Wilfredo
Apellidos		Nombres	

DOCUMENTOS: C/C _____ (Serie / Nro.) C/I. 1.157.651 (Nro. / Dpto.)

OTROS DOC. 232.099 (1) (Pasaporte / Lib. Enrol. / etc.)

NACIMIENTO: 27 años(1976) (Fecha) Uruguay (Lugar)

DOMICILIO: Tomás Claremount 3679 Ap. 2 (Calle / Nro. / Teléf. / Ciudad o Localidad)

PROFESION U OCUPACION: Empleado -Compañía de Envases S.A.

LUGAR: _____ CARGO: _____

IDEOLOGIA POLITICA: _____ CLASIFICACION: _____

DATOS COMPLEMENTARIOS: Casado (Est. Civil) [illegible] (Conyuge) (Hijos)

_____

Otros familiares

Fs 2

Fecha	Documentos	123747 ANTECEDENTES A REGISTRAR
16.12.76 PD. 7 a 7	1559	7.12.76 -Detenido al haberse hallado dentro de un placard utilizado por él en la "Compañía de Envases S.A." cierta cantidad de material de izquierda. Constituido por Revistas "Estudios", "La Agrupación Comunista" "Estatutos del P. Comunista", etc. (DD)
16.12.76 PD. 7 a 7	1560	8.12.76 -Por disposición del P. Ejecutivo y a su orden fue internado en el marco de las MPS.- (DD)
25.2.77 PD. 7 a 7	124	13.2.77 -Hizo abandono del País con destino a México en el vuelo No. 516 de la Cía. Pan American.- (DD) (1)
25.2.77 PD. 7 a 7	126	15.2.77 -Se constata que con fecha 23/12/76 solicitó y obtuvo asilo político en la Embajada de México en el Uruguay.- (DD)
6.5.77 PD. 7 a 7	425	5.5.77 -En la fecha el "Gerente" de la "Compañía de Envases S.A.", hizo entrega en la DNII un paquete conteniendo profuso material de izquierda el cual fue hallado en el ropero No. 52 de aquella compañía.- Constatandose que luego de haber sido indagado en aquella oportunidad recuperó la libertad.- (DD)

RAMOS ALBOA, Ricardo Wilfredo

123747 F3

FECHA	DOCUMENTOS	ANTECEDENTES A REGISTRAR
1.3.774 Inf. de DNII. Dpto.3	DOC.0159	- 6.8.75.- Detenido en el local del U.N.T.M.R.A.(Unión Nacional de Trabajadores y Ramos Afines), por personal de la DNII, y de la Guardia de Granaderos, expresando que había concurrido allí a jugar Futbolito, quedando a disposición de la DNII. 6.12.76.- Detenido por personal de la DNII, por haberse hallado material del proscripto "Partido Comunista" en su ropero de la Fca.de Envases S.A., sita en Canstatt 3300. Posteriormente por declaraciones de los detenido Pablo CHALELA COUTO y Anibal Atilio FANIS FALERO, se estableció que el mismo es una persona de actividad gremial dentro de la fábrica y además en el período pre-eleccionario del año 1971, incitaba a los compañeros a votar la Lista 1001 del Partido Comunista. 7.12.76.- Fué internado bajo el marco de las Medidas Prontas de Seguridad, por orden y a disposición del Poder Ejecutivo. 16.12.76.- En la fecha recuperó su libertad.- (SS)-
28.6.83	24743/83 pag. 15	- 03.03.83- Indica Idem al Doc. 124/77 y 126/77. EVAL A-1. (B)
28.6.83	25349/83 Pag.013	- 28.03.83- Indica Idem al Doc. 124/77. EVAL a-2 (B).-
	23.1.84	Memo(A)87/84 para la D-2/EM/D.E.I.-(i).
23.1.84	D.14062	-21.9.70:Afiliado al P.Comunista con el Nº47.810, [redacted].:Cia. de Envases,Secc.10a., siendo presentado para su afiliación por JULIO QUINTAS, según material incautado por OCOA en Feb/976.-EVAL.A-1.(i).-

FECHA	DOCUMENTOS	123747 ANTECEDENTES A REGISTRAR

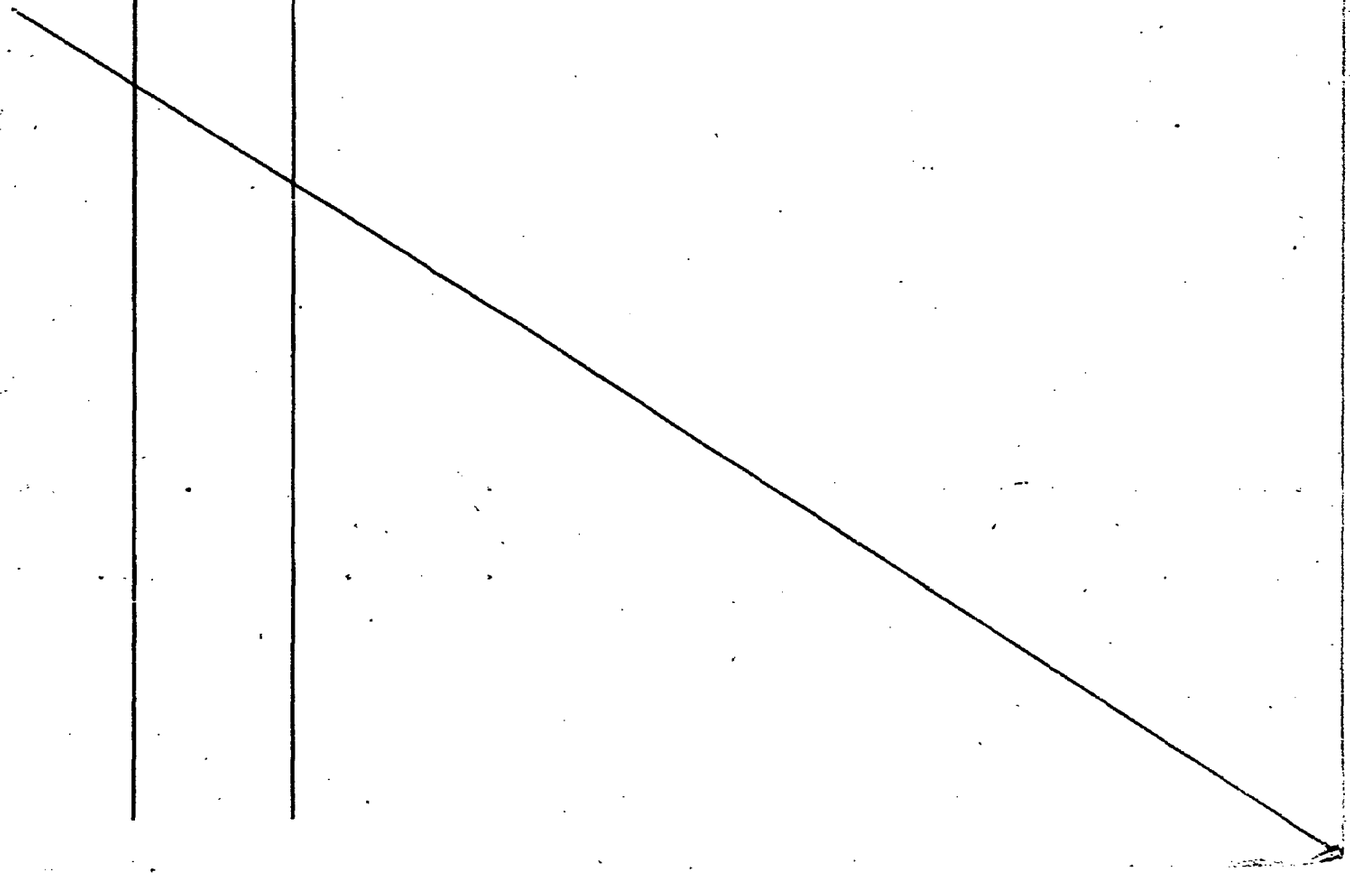

MINISTERIO DE DEFENSA NACIONAL

29 OCT. 1975

Dep. I

Secc. I

S. I. D.

123747

Sub Secc. G

Ficha Nro. ..... Confec. .....

RAMOS ~~ALBOA~~ — Ricardo Wilfredo

Apellidos — Nombres

DOCUMENTOS: C/C ..... C/I. .....

Serie — Nro. — Nro. — Dpto.

OTROS DOC. .....

Pasaporte — Lib. Enrol. — etc.

NACIMIENTO: 26 años en 1975.-

Fecha — Lugar

DOMICILIO: .....

Calle — Nro. — Teléf. — Ciudad o Localidad

PROFESION U OCUPACION: .....

LUGAR: ..... CARGO: .....

IDEOLOGIA POLITICA: ..... CLASIFICACION: .....

DATOS COMPLEMENTARIOS: .....

Est. Civil — Cónyuge — Hijos

4581

Otros familiares

Fecha	Documentos	123747 ANTECEDENTES A REGISTRAR	K6
11.8.75 JPM PD	D. 1428 07.00 a	- El 6.8.75 fué detenido en averiguaciones ya que al proceder se a inspeccionarse el local del U.N.T.M.R.A. Viene siendo indagado.-(SS)-	

SERVICIO DE INFORMACION DE DEFENSA

Dep. I

Sección .....

MINISTERIO DE DEFENSA NACIONAL M / F
SERVICIO DE INFORMACIONES DE DEFENSA

Ficha Nº I : 1237486 confeccionada el 18/VIII/966.

FOTO

Apellidos **RAMOS DOUTCHITZKY**

Nombres **Rima Selva**

Fecha de Nacimiento: .....

Lugar de Nacimiento: .....

Cred. Cív.: ..... Ced. Identidad: .....

Prontuario: ..... F. Censal: .....

Padre: .....

Madre: .....

Domicilio: **Pekín 300 Apto.6621** Ciudad: **Rep.Pop.China.**

Otros datos (Documentos y señas personales) .....

Fórm. 3

FICHA COMPLEMENTARIA

Documento Nº	Fecha	Origen	123748 ANTECEDENTES
77/44	5/IV/966.		-La reseñada es remitente de correspondencia desde China Comunista, la cual hace escala en la Ciudad de Montevideo, para pasar luego a la República Argentina.- Domicilio: Pekín 300 Apto. 8621. Rep. Pop. China.-
3(1)-1	1/III/1966		-Reciben dinero del Bank of China PEKIN, por intermedio de la Unión de Bangues Suisses de Zurich y por último Banco de Galicia. Lo hacen efectivo en la calle Bulevar Artigas Nº 352.-

VARIOS

JUNTA DE COMANDANTES EN JEFE 123749-4 Dep. I Secc. I

S. I. D.

Sub Secc. [redacted]

Ficha Nº ..... Confec. .....

[illegible] ..... [illegible] .....
Apellidos Nombres

DOCUMENTOS: C/C ..... **C/I.** .....
Serie Nº Nº Dpto.

OTROS DOC. .....
Pasaporte Lib. Enrol. etc.

NACIMIENTO: .....
Fecha Lugar

DOMICILIO: Felipe Cardozo 2090 COVIDUNCA 1 Zona 1 Montevideo
Calle Nº Teléf. Ciudad o Localidad

PROFESION U OCUPACION: .....

LUGAR: ..... **CARGO:** .....

IDEOLOGIA POLITICA: ..... **CLASIFICACION:** .....

DATOS COMPLEMENTARIOS: .....
Cónyuge Est. Civil Hijos

.....
Otros familiares

Fecha	Documentos	123749 ANTECEDENTES A REGISTRAR
01-04-81	Doc. 230/ Pág. 007	- Se establece que el causante recibe por intermedio del Banco de la Nación Argentina, giro bancario desde el exterior proveniente de U.I.O.S.L. (Confederación Internacional de Organizaciones Sindicales Libres). El dinero de referencia es para la ayuda de Sindicalistas detenidos. (J).

Imp. Nacional 716/79

JUNTA DE COMANDANTES EN JEFE 123749
S. I. D.

Dep. I 53 Secc. I
Sub. Secc. A/N
Ficha N.º ..... Confec. 18.7.82

RAMOS de SANTOS (Apellidos) Rina (Nombres)

DOCUMENTOS: C/C ..... (Serie) ..... (N.º) C/I. ..... (N.º) ..... (Dpto.)

OTROS DOC. ..... (Pasaporte) ..... (Lib. Enrol.) ..... (etc.)

NACIMIENTO: 24 años en (1963)
(Fecha) (Lugar)

DOMICILIO: Marcelino Sosa 2612
(Calle) (N.º) (Teléf.) (Ciudad o Localidad)

PROFESION U OCUPACION: Textil

LUGAR: Sanatorio No.3 CARGO: .....

IDEOLOGIA POLITICA: ..... CLASIFICACION: COMUNISTA

DATOS COMPLEMENTARIOS: .....
(Est.Civil) (Cónyuge) (Hijos)

.....
(Otros familiares)

Fecha	Documentos	123749 ANTECEDENTES A REGISTRAR
13.5.82.	D.14818	Afiliada con el No. 20.146 al Pamtido Comubista desde el 30IX/63, según material incautado a raíz de la detención de Rodney Tibaldo Arismendi el 8/5/74.- Eval.B-2.-(FE)
29.11.82	.....	-Se hizo Memo (A) No.2759/82 para el E.M.R.No.1.- (SS)-

123749

JUNTA DE COMANDANTES EN JEFE

S. I. D.

Dep. I Secc. I

Sub Secc. A/N

Ficha Nro. ____ Confec. 20.5.76

RAMOS DE SANTOS — Apellidos

RINA — Nombres

DOCUMENTOS: C/C ____ Serie ____ Nro. ____ C/I. ____ Nro. ____ Dpto. ____

OTROS DOC. ____ Pasaporte ____ Lib. Enrol. ____ etc. ____

NACIMIENTO: 24 años en 1963 — Fecha ____ Lugar ____

DOMICILIO: Marcelino Sosa — Calle ____ 2612 — Nro. ____ Teléf. ____ Ciudad o Localidad ____

PROFESION U OCUPACION: Empleada

LUGAR: Textil "Tricoplin" CARGO: ____

IDEOLOGIA POLITICA: Comunista CLASIFICACION: ____

DATOS COMPLEMENTARIOS: ____ Est. Civil ____ [redacted]3 Cónyuge ____ Hijos ____

____ Otros familiares

46

Fecha	Documentos	123749 ANTECEDENTES A REGISTRAR
8.1.976	0001	Afiliada al Partido Comunista con fecha 30.9.63, No. 20.146. (Microfilm incautado a RODNEY ARISMENDI) EVAL. B - 2 . (0)

J. C. J.
Dpto. 1

123749 D7

Apellidos RAMOS DE SANTOS

Nombres Rina

Documentos 24 años(1963)-Dom: Marcelino Sosa2612-
Obr. Textil- Af. al P.C. Nro. 20146-

Ant, Secc: A B C D E G V

☒ ☐ ☐ ☐ ☐ ☐ ☐

Secreto

12374 ANTECEDENTES

8.I.76 - Doc.0001 - (0)

MINISTERIO DE DEFENSA NACIONAL
SERVICIO DE INFORMACION DE DEFENSA
SERVICIO DE INTELIGENCIA

M / F

123750-2

Fs 1

Fecha 23.XI.918

Ficha N.º [redacted]

FOTO

Nombre RAMOS Robustiano

Nacionalidad

Profesión o actividad Albañil (1)

Lugar de nacimiento

Documentos que posee C.C. Serie B.U.B. No. 8322 (2)

Domicilio Benito Riqué 918 (3) Teléf.

FILIACION

Edad aparente 45 años en 1965 (4) color del

cutis de los cabellos

estatura aspecto social

señas particulares

[redacted]

Fecha	Contenido

123750 F52

Lugares donde frecuenta

afiliado a Partido Comunista (5)

actividad política y donde actúa

Antecedentes policiales

vehículos que posee o que guía

nombre y número de

personas que forman su familia

DATOS COMPLEMENTARIOS

"Diario Popular" 23.IV.947. Delegado de la obra 2 "Vidalan" en la Teja.

Fecha	Contenido

123750 F52

Lugares donde frecuenta

afiliado a Partido Comunista (6)

actividad política y donde actúa

Antecedentes policiales

vehículos que posee o que guía

nombre y número de

personas que forman su familia

DATOS COMPLEMENTARIOS

"Diario Popular" 23.IV.947. Delegado de la obra de "Vidalan" en la Teja.

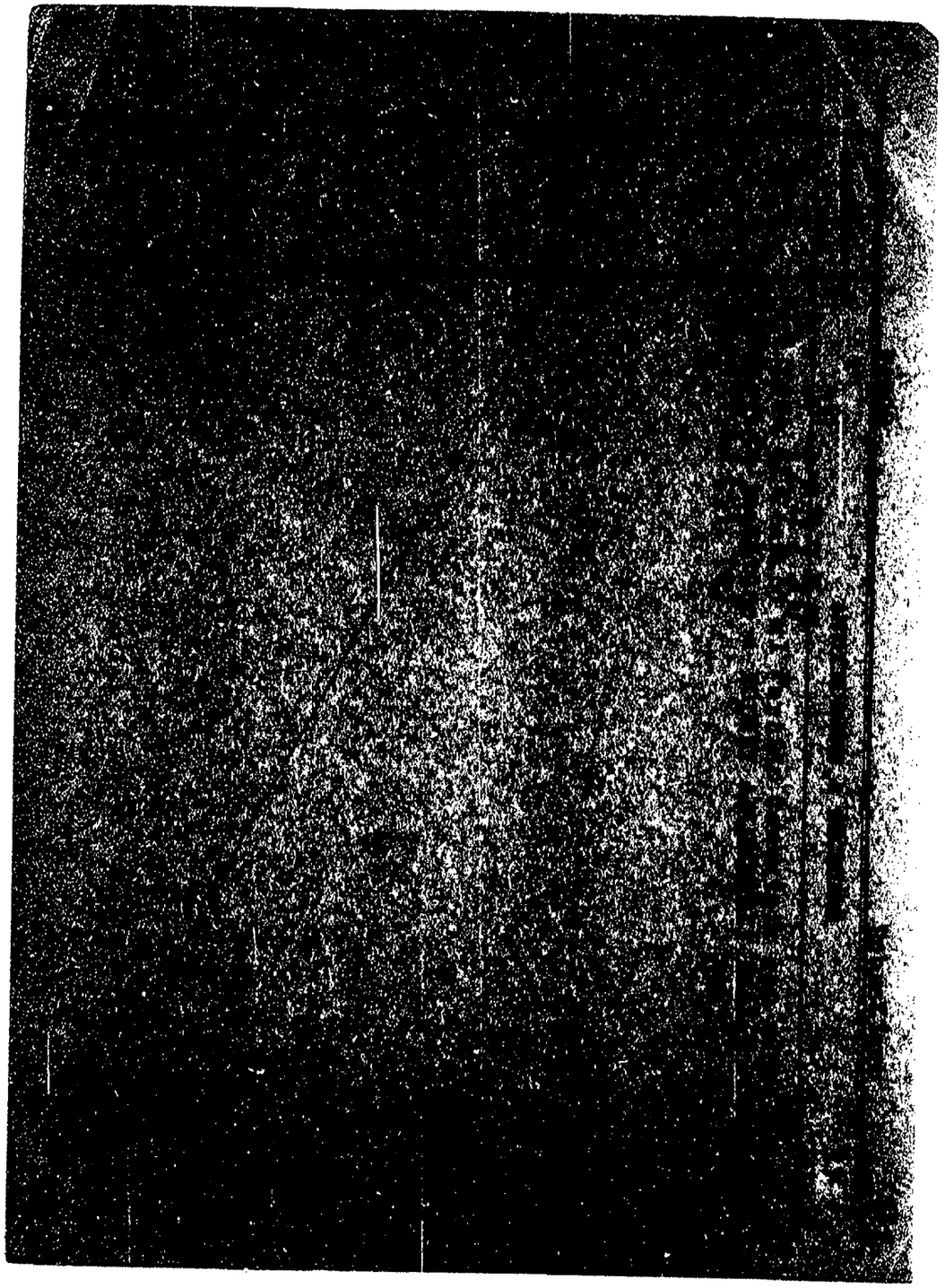

J. C. J.
Dpto. 1

123750 55

Apellidos RAMOS

Nombres Robustiano

Documentos: C.C.BUB8322-45 años(1965)-Dom:Benito Riquet 918-Albañil-Af. al P.C. Nro. 23552-

Ant, Secc: A B C D E G V

☐ ☐ ☐ ☐ ☐ ☐ ☐

Secreto

123750 ANTECEDENTES Fs6

Doc. 0001 de fecha 8.1.76 -qq-Ev.:B-2.-

SERVICIO DE INTELIGENCIA
División I
(Seguridad)

MINISTERIO DE DEFENSA NACIONAL
SERVICIO DE INFORMACION DE DEFENSA
M/F
123751-0

Sección 751
Act. Ant. Nac.
Ficha N° 1116

Nombres y Apellidos: RAMOS, Rodolfo.-

Fecha de Nacimiento: .....

Lugar de Nacimiento: .....
(País - Ciudad o Localidad - etc.)

Foto

Cred. Civ.: Serie ..... N.º ..... Ced. Identidad: .....

Otros documentos: .....
(Pasaporte - Libreta Enrolam. - etc.)

Domicilio: Minas
(Ciudad o Localidad) (Calle) (N.º) (Telef)

Filiación
- Edad Aparente ..... Color del Cutis .....
- Color del Cabello ..... Estatura Aproximada .....
- Complexión ..... Aspecto Social .....
- Señas particulares .....

Ficha confeccionada en Montevideo, el 20 de agosto de 1964.-

123751

182

ACTIVIDADES

(1) Laborales: Profesión ..... Lugar de trabajo .....

Cargo ..... Antigüedad .....

Otras Actividades .....

.....

(2) Políticas: Ideología ..... Actuación .....

Antecedentes .....

Antecedentes familiares .....

(3) Sociales: Estado Civil ..... Religión ..... Figuración .....

Grado Instrucción ..... Lugares que frecuenta .....

(4) Económicas: Situación ..... Capital aprox. ..... Vehículo .....
marca y N.o

Otros datos .....

Datos Complementarios .....

Apreciación Personal Gral. .....

.....

.....

FICHA COMPLEMENTARIA RAMOS, Rodolfo.- #3

123751

Documento		Antecedentes
Fecha	Origen	
17-VI-1964.	B-28-D-26.-	- Firmante de una "DECLARACION PUBLICA" remitida al Sr. Ministro de Relaciones Exteriores, publicada en el Diario "La Unión" de la Ciudad de Minas, de fecha 16-VI-1964, declaración ésta, en contra de la proyectada reunión de la O.E.A. para estudiar el caso Cuba y firmada por conocidos elementos izquierdistas de ese Departamento.-
24-VI-964	B-75-(1)-D292 "EPOCA"	
4-XI-964	B-28-D-49	Reside en la ciudad de Minas.-

FICHA CONFECCIONADA EL 9/5/1973.-

F3-1

123752-8

MINISTERIO DE DEFENSA NACIONAL
S. I. D.

Dep. 1 Sec. 1
Sub-Secc. A/N
Ficha Nº____ Confec.____

RAMOS — Apellidos
Rodolfo R.(4) — Nombres

DOCUMENTOS: C/C.____ (Serie / Nro.) C/I.____ (Nro. / Dpto.)

OTROS DOC. ____ (Pasaporte / Lib. Enrol. / etc.)

NACIMIENTO: ____ (Fecha / Lugar)

DOMICILIO: ____ (Calle / Nro. / Teléf. / Ciudad o Localidad)

PROFESION U OCUPACION: Doctor

LUGAR: ____ **CARGO:** ____

IDEOLOGIA POLITICA: ____ **CLASIFICACION:** ____

DATOS COMPLEMENTARIOS: ____ (Est. Civil / Cónyuge / Hijos)

____ (Otros familiares)

Fs-2

Fecha	Documentos	123752 ANTECEDENTES A REGISTRAR
23/10/71	75-2484	-Envió nota de Adhesión al ácto que se realizó en el Palacio Sud América, organizado por los Profesionales y Docentes Universitarios de la coalición 1001 en el Frente Amplio.-(PP).-
04.05.79	D. 0529/79	-Adherente a un manifiesto del Frente Amplio del año 1971, publicado en "EL POPULAR" de fecha 09/May/971, en el que ciudadanos oriundos del Dpto. de Treinta y Tres constituyen un Comité de Apoyo al Frente Amplio.- EVALUACION:A-1 (GM) (LA). Indica (/) ( ) ( ).-
28-9-83	30257/004	7-9-83. Ampliando D.0529/79, en la fecha se establece que fue recibido porun jefe de E. Primaria un manifiesto de --características similares al del Doc. de referencia, en el cual establecen como dias de reunión los martes a las 19y30 hs. en la finca sita en Mercedes 936. 10-9-83. Se confeccionó T.I.No.741/83 al Dpto.III del SID, solicitando se confirme si este folleto ha sido impreso en la actualidad o en el año 1971. 16-9-83. El Dpto.III del SID por Memo.440/83 informa que no se ha podido establecer ninguna reunión en la mencionada - finca, la que luce la inscripción 1001 perteneciente a la lista prescripta del F.A., como si hubiera funcionado en - otra época un club político; destacando que la apariencia del edificio da la impresión de no estar habitado dado que se encuentra en malas condiciones y de puertas cerradas. Por lo antedicho podría deducirse que dicho folleto corresponde al impreso en 1971. Eval.A-1 (SI).
12.12.83	1981/79 pag.3	-Indica Idem Doc. 0529/79 y 30257/83.Eval:A-1(M).-

SERVICIO DE INFORMACION DE DEFENSA
Dep. I

MINISTERIO DE DEFENSA NACIONAL
SERVICIO DE INFORMACION DE DEFENSA
M/F
123753-6

..... **Sección**
Act. Ant. Nac.
Ficha N[redacted]

Nombres y Apellidos: RAMOS Rogelio

Fecha de Nacimiento: .....

Lugar de Nacimiento: .....
(País - Ciudad o Localidad - etc.)

Cred. Cív.: Serie ..... Nº ..... Ced. Identidad: .....

Otros documentos: .....
(Pasaporte — Libreta Enrolam. — etc.)

FOTO

Domicilio: .....
(Ciudad o Localidad) (Calle) Nº Teléf

Filiación
- Edad aparente ..... Color del Cutis .....
- Color del Cabello ..... Estatura Aproximada .....
- Complexión ..... Aspecto Social .....
- Señas particulares .....

Ficha confeccionada en Montevideo el 24 de Noviembre de 1966

Fórm. 1

123753

ACTIVIDADES

(1) **Laborales:** Profesión ..... Lugar de trabajo .....

Cargo ..... Antigüedad .....

Otras Actividades .....

.....

(2) **Políticas:** Ideología ..... Actuación .....

Antecedentes .....

Antecedentes familiares .....

(3) **Sociales:** Estado Civil ..... Religión ..... Figuración .....

Grado Instrucción ..... Lugares que frecuenta .....

(4) **Económicas:** Situación ..... Capital aprox. ..... Vehículo .....
marca y Nº

Otros datos .....

Datos Complementarios .....

Apreciación Personal Gral. .....

.....

.....

RAMOS

FICHA COMPLEMENTARIA

Rogelio

Documento		123753 ANTECEDENTES
Fecha	**Origen**	
16/X/1966	72/128	Hizo uso de la palabra en el acto público realizado en el día de la fecha en la intersección de las calles 18 de Julio y Tristan Narvaja de la ciudad de MOntevideo, acto que fuera organizado p por el "Partido Liberal".- Es de hacer notar que en el mismo se invitó a la concurrencia de todos los sectores politicos al baluarte del Partido, cito en la calle Millán 2392 de la ciudad de Montevideo, para dialogar sobre los temas de actualidad y de futuro del País.-

123754-4

JUNTA DE COMANDANTES EN JEFE

S. I. D.

ANTINACIONAL

Dep. I Secc. I

Sub Secc. A/N

Ficha No. ..... Confec. .....

RAMOS MAIDANA ..... Roque .....

Apellidos Nombres

DOCUMENTOS: C/C. ..... **C/I.** .....

Serie No. No. Dpto.

OTROS DOC. .....

Pasaporte Lib. Enrol. etc.

NACIMIENTO: .....

Fecha Lugar

DOMICILIO: .....

Calle No. Teléf. Ciudad o Localidad

PROFESIÓN U OCUPACIÓN: .....

LUGAR: ..... **CARGO:** .....

IDEOLOGÍA POLÍTICA: ..... **CLASIFICACIÓN:** .....

DATOS COMPLEMENTARIOS .....

Est. Civil Cónyuge Hijos

..... Otros familiares

FECHA	DOCUMENTOS	123754 ANTECEDENTES A REGISTRAR
28.6.83	24742/83 pag. 1	0303.83- Figura en una relación procedente de la P.M.E. de detenidos en el ámbito (DIVISION EJERCITO 1). Detenido el 19.06.81. Pertenece al P.C. EVAL A-1 (B)

MINISTERIO DE DEFENSA NACIONAL

Dep. I Se

S. I. D. 123755-1

Sub-Secc.

Ficha Nº ..... Confec.

1-8-64

RAMOS **Raque carlos**
Apellidos Nombres

DOCUMENTOS: C|C ..... C|I .....
Serie Nº Nº Dpto.

OTROS DOC.: .....
Pasaporte Lib. Enrol. etc.

NACIMIENTO: .....
Fecha Lugar

DOMICILIO: PEDRO PIÑEYRUA 5018
Calle Nº Telef. Ciudad o Localidad

PROFESION U OCUPACION: .....

LUGAR: MIN ..... **CARGO** .....

IDEOLOGIA POLITICA ..... **CLASIFICACION** .....

DATOS COMPLEMENTARIOS .....
Est. Civil Conyuge Hijos

otros familiares

OCUMENTOS	123755 ANTECEDENTES A REGISTRAR	772
1-8-62	PRESIDENTE DE LA ASOC. DE FUNCIONARIOS CIVILES DEL MINISTERIO DE DEFENSA NACIONAL OFICIAL 4to. PRESTA SERVICIOS EN LA 4ta. DIVISION SERVICIOS 2do PISO. Cursa estudios en el Instituto Uruguayo de Educacion Sindical (IUES) correspondiente al año 66.	

123756-9 Fs-1

MINISTERIO DE DEFENSA NACIONAL
S. I. D.

RAMOS CALDEVILLA de MILAN — ROSA OTILIA
Apellidos — Nombres

(a) Marina

DOCUMENTOS: C/C BKA-9549 (10) — C/I. 45.262 (1)
Serie — Nro. — Nro. — Dpto.

OTROS DOC. ....
Pasaporte — Lib. Enrol. — etc.

NACIMIENTO: 32 años 1972 (2) — 15.7.939 (8) Montevideo 10ma.Seco
Fecha — Lugar

DOMICILIO: CUBO del NORTE 3734 MDEO (10) Saravia 215 Piso 2 Sección Ira. (9) C. Arenal 1820 (9)
Calle — Nro. — Teléf. — Ciudad o Localidad

PROFESION U OCUPACION: Asistente Social (3)

LUGAR: .... CARGO: ....

IDEOLOGIA POLITICA: .... CLASIFICACION: ....

DATOS COMPLEMENTARIOS: Casada (4) — José Bibiano Milán (6) (a) Jacinto — (6) Alicia Susana 7 años — José Guillermo
Est. Civil — Conyuge — hijos

Cutis:Blanco Cabello:Oscuro Pigmentación :Castaño (7)

Padres: Alfredo y Julia Juana (Ppos) familiares

Fs-2

Fecha	Documentos	123756 ANTECEDENTES A REGISTRAR
13.9.72	3000	Detenido en ciudad de Tacuarembó por pertenecer al MLN(Tupamaros).(DD)
11.9.72	2945	Detenido:5.6.72.Personalidad Caracter:Normal.Peligrosidad:Poca.Fecha de Reclutamiento:Principios de 1971 por:José Milan(a)Jacinto.Motivo de Reclutamiento:Convencimiento.Concientización:Arrepentido.Funcionamiento:
20/6/72	D.1630	Col.22.Zona:Tacuarembó.Sector Reserva.Cargo Actualmente sin funcionamiento.Actitud en el interrogatorio.Colaboración:Total.Conducta:Buena.Factores de reclusión.Seguridad:Normal.Aislamiento:Normal.En el momento de ser detenida se encontraba totalmente desvinculada del MLN por supropia voluntad y habia tratado de influir sobre otros integrantes del Mov.de que se elejasen de él.Indica ④ a ⑦.(DD)
23/10/72	D3707 R/D	-Se encuentra detenida (E).-
Oct.1972 JPM PM	Anexo 2 4078	Procesado en Octubre de 1972,por el delito:"Atentado a la Constitución en el grado de Conspiración".(DD)
19.10.72	3569	Padre Alfredo Ramos.Madre Julia Juana Capdevila.Concurrio a reuniones de caracter formativo;reclutó a una persona para el MLN.Tuvo participación indirecta en la fuga de sediciosos de la Carcel de ciudad de Salto. Por su propia voluntad se retiró del movimiento sedicioso.Aconsejó a otros integrantes para que se alejaran del mismo.Indica⑧⑨.- (DD)
18.6.72	1590	Declaraciones sobre el asalto al Bco. R.O. integrando su esposo el grupo ejecuter del atraco.- (DD)
13/X/73	4085	-Indica lo mismo que documentos anteriores.(DD)

RAMOS CAPDEVILLA de MILAN ROSA OTILIA 9 Fs-3

123756

FECHA	DOCUMENTOS	ANTECEDENTES A REGISTRAR
20/V/977	D.0475 PME	-Figura en una nómina de privados de libertad en el Ambito del Ejército al 6/Agosto/976.Lugar de Reclusión:EMIR 2.Eval. A-1.(P).-
20/5/77	Doc.0475 (B)PME	-Situación del mismo al 6.8.76:Det.6.6.72.Procesado.Eval. A-1(P).-
25.10.77	Doc.1106	Figura en una relación de Altas del Grup.Art.1 al 31.7.77.- Eval.A-1.- (i)
		-Figura en una relación de Movimientos de Recluídos al 31/7/77. Situación: Baja del EMIR.2.- Fecha:14/7/77.-Causa: Libertad Definitiva.- Juez:1ra.I.1er.T.-Fecha de Detenido:6/6/72.- Condenado a 5 años de Penitenciaría;Art.132-6,137,150,197 CPC.-Eval.A-1.- (i).
		-Situación:CONDENADA.-Fecha:27/6/77.-Causa:COMPURGADA.- Juez:1ra.I.1er. Turno.-Fecha de Detenida:6/6/72.-Eval.A-1.- (i)

F5-4

FECHA	DOCUMENTOS	123756 ANTECEDENTES A REGISTRAR
16.02.82	D. 5757/ 31	-Figura en una relacion de la Corte Electoral, de ciudadanos inscriptos en el Registro Cívico Nacional, que se encuentran comprendidos en el Art. 1, Literal "B" del Acto Institucional No. 4, con prohibicion de ejercer el derecho de voto. (Procesados por delitos de "Lesa Nacion").EVALUACION A-1(VL) Indica (8) (9)
16.02.82	D.6004/81/ 50	-Se encuentra comprendido en el Art.1o. literal b) del Acto Institucional No.4,por haber sido procesado el 19 IX 1972 por los delitos previstos en. C.P.M. C.P.O. 132 inc. 6 y 137, 197, 184 y 150 en reiteración EVALUACION A-1 (LA)
28.6.83	24739/83 pag. 47	- 03.03.83- Figura en una relación procedente de la P.M.E. de Libertades Vigiladas categorías "C". Unidad de control: Grp. A.1. Detenido el 06.06.72. Liberado 14.07.77. Pertenece al M.L.N. EVAL A-1 (B)
28.6.83	24862/83 pag. 74	-08.03.83- Indica Idem al Doc. 24739/83. EVAL A-1 (B).- Indica 10
30-9-83	30880/033	Indica (11) Eval.A-1 (SI).

Fecha	Documentos	123756 ANTECEDENTES A REGISTRAR Fs. 5
21.3.84	1513/79 Pág.6	En Consolidado de P.M.E. de fecha 31.8.79 figura como: "LL.VV" Baja del Gpo.A. 1 por pase a Categoría "C".- Eval:A-1(AD)
27.4.84	8401545/ 001	-Año 1977-78: Figura en una relación de reclusas liberadas, procedente del EMR 2, puesta bajo el régimen Lib. Vig. Unidad de control: Gpo.A.1., fijando domicilio en Cubo del Norte 3734. Fecha de liberada:13.7.977. Eval.A-1 (TL).-

JUNTA DE COMANDANTES EN JEFE 123757-7 Dep. I V Secc. I

Sub-Secc.

S. I. D.

Ficha Nº ..... Confec 13.10.81

RAMOS — Apellidos

Rosana Betty — Nombres

DOCUMENTOS: C/C ..... Serie ..... Nº ..... C/I. ..... Nº ..... Dpto.

OTROS DOC. ..... Pasaporte ..... Lib. Enrol. ..... etc.

NACIMIENTO: 15 años 1981 — Fecha ..... Uruguay — Lugar

DOMICILIO: Oficial 5 Nº 1874 Letra O (Cerro Norte) — Calle ..... Nº ..... Teléf. ..... Ciudad o Localidad

PROFESION U OCUPACION: .....

LUGAR: ..... CARGO: .....

IDEOLOGIA POLITICA: ..... CLASIFICACION: .....

DATOS COMPLEMENTARIOS: Soltera — Est. Civil ..... Cónyuge ..... Hijos

..... Otros familiares

FR

Fecha	Documentos	123757 ANTECEDENTES A REGISTRAR
03.10.81 P.D.6a6 Nº276/81	Doc.8398	-03.10.81-En el día de ayer fue conducida desde la Sec.24a. de Policía a la D.N.I.I.. La causante se encuentra detenida por consumo de drogas, siendo llevada a la Comisaría de Menores.Eval.A-1.-(JJ)
05.10.81 P.D.6a6 Nº277/81	Doc.8414	-04.10.81-De las declaraciones de la causante no surgieron elementos que establecieran que sea consumidora de drogas, quedando a disposición de la citada Comisaría. Eval.A-1.(JJ

Imp. Nacional 716/79

SERVICIO DE INFORMACION
DE DEFENSA
Dep. 1

123758-5

FSI

Confeccionado el 11.6.973

VARIOS

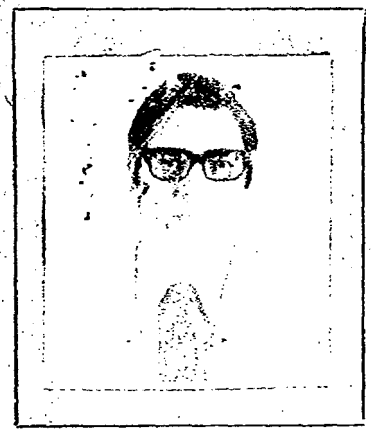

Apellidos RAMOS OLIVERA

Nombres Rosendo Herley

Fecha de Nacimiento 17 de mayo de 1942

Lugar de Nacimiento 3ra. Secc. del Dpto. de Cerro Largo

Est. Civil Casado

Cred. Cívica G.B.C. 7418 Céd. Identidad 28.047 (C.Largo)

Otros Documentos

Ocupación Funcionario del B.R.O.U. [redacted] (Suc. Río Branco).-

Padre Rosendo

Madre Onorina

Domicilio Localidad de Río Branco (1978) Ciudad Cerro Largo

Otros datos

CHIESA Hnos. Ltda. - 8.000 - 3 - 72

FICHA COMPLEMENTARIA

782

DOCUMENTO		123758 ANTECEDENTES
Fecha	Origen	
1971.	Lista 1808	Candidato en el 22.lugar a la Junta Departamental por el dpto.de Cerro Largo sub lema Unidad Arachana.(SS)
28.3.980	- - - - -	Se contestó en Constancia de Habilitación para Cargos Públicos Nº 1805/79 de la Secc.3ra. de Cerro Largo, a nombre de ROSENDO HERLEY RAMOS OLIVERA, el cual según información proporcionada en la referida Constancia por la Jef.Pol.de Cerro Largo y el D-3/ DNII, se trata de la misma persona.- Anotaciones en J.P.Cerro Largo: - 1 - La misma anotación que el S.I.D..- 2 - Delegado de Mesa por las listas 808,988, 9988 y 1808, del F. Amplio, , en las elecciones de 1971. Anotaciones en el D-3/DNII - Similares que en el SID y en la Jef.Pol.C.Largo Aporta datos filiatorios.- (PP).-

FECHA	DOCUMENTOS	ANTECEDENTES A REGISTRAR RAMOS OLIVERA 123753 ROSENDO HARLEY
25.8.80	D.1341	5.6.80 - Presenta recurso ante el Señor Delegado del S.I.D. en el Departamento de Cerro Largo al Habérsele incluido en la Cat."C" de C.H.C.P..- 16.6.80 - En esta fecha el Delegado Departamental eleva el expediente del cuante ante este Servicio para consideración 8.9.80 - Por Exp.Nº.278/D-I/80 de este Servicio se comunica al Señor Delegado Departamental en Cerro Largo que esta Dirección ha resuelto mantener al causante en la Cat."C" de C.H.C.P..- 16.9.80 - En esta fecha se notifica al causante la resolución precedente.- 19.9.80 - Presenta recurso en 2da. Instancia para que se revea su situación.- 24.9.80 - El Delegado Departamental eleva los obrados a este Servicio para consideración.- 18.11.80 - Por Exp.Nº.405/D-I/80 de este Servicio se eleva a la Junta de Comandantes en Jefe todos los obrados del causante, para su conocimiento y resolución.- 10.12.80 - Por Exp.Nº.439/JCJ/80 la Junta de Comandantes en Jefe comunica a este Servicio que resuelve mantener la Cat."C" de C.H.C.P..- 19.12.80 - En esta feeha pasa el recurso al Señor Delegado Departamental para su conocimiento y notificación del interesado, cumplido vuelva.- ///...

FECHA	DOCUMENTOS	123758 ANTECEDENTES A REGISTRAR FJ4
		...///
		30.12.80 - En la fecha se notifica al causante la precedente resolución.-
		5.1.81 - En esta fecha el Delegado del S.I.D. informa que por Of.Nº.001/81 se comunica al Señor Director del Banco de la República Oriental del Uruguay la resolución tomada sobre la Cat. del causante.-(NN)

#51

SERVICIO DE INFORMACION
DE DEFENSA
Dep. I

123759-3

..... Sección
Act. Ant. Nac.
Ficha Nº [redacted]

Nombres y Apellidos: RAMOS Ruben

Fecha de Nacimiento: 42 años(1975) ①

Lugar de Nacimiento: Uruguay ②
(País - Ciudad o Localidad - etc.)

Ced. Cív.: Serie C.M.A. Nº 15125 ③ Ced. Identidad: .....

Otros documentos: .....
(Pasaporte — Libreta Enrolam. — etc.)

FOTO

Domicilio: Argentina s/n ③ Calle 2 ent. Gorostiaga y Calle 7 Pando ④
(Ciudad o Localidad) (Calle) Nº Teléf.

Filiación

Edad aparente ..... Color del Cutis .....

Color del Cabello ..... Estatura Aproximada .....

Complexión ..... Aspecto Social .....

Señas particulares .....

Ficha confeccionada en Montevideo el 2 de junio de 1967.

Fórm. 1

123759

ACTIVIDADES

(1) **Laborales:** Profesión Empleado (5) Lugar de trabajo A.F.V (6)

Cargo Seccion Hacienda (9) Antigüedad

Otras Actividades

(2) **Políticas:** Ideología Comunista (10) Actuación

Antecedentes

Antecedentes familiares

(3) **Sociales:** Estado Civil Religión Figuración

Grado Instrucción Lugares que frecuenta

(4) **Económicas:** Situación Capital aprox. Vehículo
marca y Nº

Otros datos

Datos Complementarios

Apreciación Personal Gral.

RAMOS Ruben #53

FICHA COMPLEMENTARIA

Documento		123759 ANTECEDENTES
Fecha	Origen	
Año 1966	Lista FIDEL 1004 CARBLONES	-Figura como 2do. Suplente del 3er. Titular al Concejo Departamental en las listas del "FRENTE IZQUIERDA DE LIBERACION" en las Elecciones Nacionales del corriente año.-
17.3.75 PD. 07.00	472 a 07.00	15.3.75 -Detenido al continuarse con las indagaciones a que fueron sometidos los detenidos: Gladys Magdalena, Luis Leonardo y Eliberto Gonzalez Ramallo y Juan Carlos Sosa.- (DD) ⑤⑥
7.6.75 PD.07.00 a	1058 07.00	6.6.75 -Recobró la libertad por orden del J.M.I. de 3er. Turno. Se encontraba a disposición de ese magistrado relacionado a panfletos que fueron incautados en la C. de Minas.- (DD)
8.I.976	0001	-Afiliado al Partido Comunista con el No. 23868, (Microfilm incautado a RODNEY ARISMENDI) ingresó al P.C. el 27.9.65. EVAL.B - 2.Indica del (7) al (10). (0).-

JUNTA DE COMANDANTES EN JEFE
S. I. D.

123759

Dep. I Secc. I
Sub Secc. A/N
Ficha N.° ..... Confec. 7.9.83

RAMOS — Apellidos
Ruben — Nombres

DOCUMENTOS: C/C. CMA 15127 — Serie N.° — C/I. ..... N.° Dpto.

OTROS DOC. ..... Pasaporte Lib. Enrol. etc.

NACIMIENTO: 34 años en 1965 — Fecha lugar

DOMICILIO: Calle 2 entre V. Gorostiaga y Calle 7 – Pando — Calle N.° Teléf. Ciudad o localidad

PROFESION U OCUPACION: Funcionario Sección Hacienda

LUGAR: A.F.E. CARGO: .....

IDEOLOGIA POLITICA: ..... CLASIFICACION: .....

DATOS COMPLEMENTARIOS: ..... Est. Civil Cónyuge Hijos

..... Otros familiares

Fecha	Documentos	123759 ANTECEDENTES A REGISTRAR
19.2.79	274	27.9.965 - Afiliado al Partido Comunista con el Nº 396, según material incautado por O.C.O.A. en febrero de 1976.- EVALUACION: A - 1
30.8.83	. . . .	Se contestó en Memo(A) Nº 1936/83 para DPTO.II/E.M.E..- (UU

I. C. J.
Dpto. 1

123759

Apellidos RAMOS

Nombres Ruben

Documentos: C.C.CMA15125-34 años(1965)-Dom: Calle 2 (Pando)-Func. de AFE- Af. al P.C. Nro. 23868-

Ant, Secc: A B C D E G V

☐ ☐ ☐ ☐ ☐ ☐ ☐

Secreto

12375 ANTECEDENTES ESB

Doc. 0001 de fecha 8.1.76 -qq-Ev.:B-2.-

MINISTERIO DE DEFENSA NACIONAL

S. I. D.

123759 Dep. I 20.SET.1974.- Secc. 1 #39

Sub Secc. G

Ficha Nro. ..... Confec. .....

RAMOS (1) Apellidos

RUBEN (2) Nombres

DOCUMENTOS: C/C C.M.A.15127 Serie Nro. C/I. 685.021 Nro. Dpto.

OTROS DOC. ..... Pasaporte Lib. Enrol. etc.

NACIMIENTO: ..... Fecha Lugar

(3)

DOMICILIO: Argentina s/n Pando Calle Nro. Teléf. Ciudad o Localidad

PROFESION U OCUPACION: Empleado

LUGAR: AFE CARGO: .....

IDEOLOGIA POLITICA: ..... CLASIFICACION: Cobrador sindicato

DATOS COMPLEMENTARIOS: ..... Est. Civil Cónyuge Hijos

Otros familiares

P110

Fecha	Documentos	123759 ANTECEDENTES A REGISTRAR
15.8.73	2365	Figura en información obtenida en interrogatorios a detenidos gremiales en la E.A. y S../ (K)
11.11.75	D.1959 (Ev.A-2)	Firmante del manifiesto de febrero de 1971, por el que se integra el Comité Nacional de Trabajadores Ferroviarios de Apoyo al Frente Amplio.-(OC)

MINISTERIO DE DEFENSA NACIONAL
S. I. D.

ficha confeccionada el 13 de Febrero de 1973

123760-1

Dep. I Secc. I
Sub - Secc. G
Ficha Nro. ..... Confec. .....

RAMOS (Apellidos) RUBEN (Nombres)

DOCUMENTOS: C/C. ..... (Serie / Nro.) C/I. ..... (Nro. / Dpto.)

OTROS DOC. ..... (Pasaporte / Lib. Enrol. / etc.)

NACIMIENTO: ..... (Fecha / Lugar)

DOMICILIO: Independencia 787 (Calle / Nro. / Telél.) Trinidad (Flores) (Ciudad o Localidad)

PROFESION U OCUPACION: Obrero Textil

LUGAR: ..... CARGO: .....

IDEOLOGIA POLITICA: ..... CLASIFICACION: DIRIGENTE

DATOS COMPLEMENTARIOS: ..... (Est. Civil / Conyuge / Hijos)

..... (Otros familiares)

#12

Fecha	Documentos	123760 ANTECENDENTES A REGISTRAR
16 .1.70	31.-1	**Dirigente de la Unión de Obreros Textiles en el año 1970 en el Dpto. Flores.-(EE)** (Eval.B-2).-
20.2.82	. . . .	Se contesto en Memo(A) Nº 278/82 para Dpto. C-2 ES.MA. CO..- (UU)

Unificada con 159. ~~573~~ 5

JUNTA DE COMANDANTES EN JEFE
S. I. D.

123761-9

FS/

Dep. I Secc. I

Sub Secc. A/N

Ficha Nº ..... Confec. 17.6.82

Apellidos	Nombres
[illegible]	Ruben

DOCUMENTOS: C/C ..... **C/I.** 644.313
Serie Nº Nº Dpto.

OTROS DOC. .....
Pasaporte Lib. Enrol. etc.

NACIMIENTO: .....
Fecha Lugar

DOMICILIO: Guaycurú 2380.
Calle Nº Teléf. Ciudad o Localidad

PROFESION U OCUPACION: .....

LUGAR: ..... **CARGO:** .....

IDEOLOGIA POLITICA: ..... **CLASIFICACION:** .....

DATOS COMPLEMENTARIOS: .....
Est. Civil Cónyuge Hijos

.....
Otros familiares

Fecha	Documentos	123761 ANTECEDENTES A REGISTRAR
10.6.82	15810. /018	-Integra la Comisión Directiva Provisoria de la ASOCIACION DE JUEZ Y FUNCIONARIOS DE FUNCA.-Eval.A-1.(TJ)

Imp. Nacional 716/79

SERVICIO DE INFORMACION
DE DEFENSA
Dep. 1

123762-7

Confeccionado el 5-9-74

VARIOS

FOTO

Apellidos RAMOS BARRI

Nombres Ruben

Fecha de Nacimiento

Lugar de Nacimiento

Est. Civil

Cred Cívica Céd. Identidad

Otros Documentos

Ocupación

Padre

Madre

Domicilio Ciudad

Otros datos

Imp. CHIESA Hnos. Ltda. 10.000 - 12 - 73

FICHA COMPLEMENTARIA

#52

DOCUMENTO		123762 ANTECEDENTES
Fecha	Origen	
18-2-74 PD. 07.00 a 07.00	263	6-2-74 -Fue puesto en libertad. Había sido detenido en relación co Susana COSTA RODRIGUEZ -fugada de su domicilio; la que una vez in terrogada admitió pertenecer al "FER 68".- (DD)
6-2-74 PD. 07.00 a 07.00	141	5-2-74 -Detenido en relación con Susana COSTA RODRIGUEZ (DD)
30.8.83	. . . .	Se contestó en Memo(A) Nº 1936/83 para DPTO.II/E.M.E. (MM)

123763-5 #51

SERVICIO DE INFORMACION DE DEFENSA

Dep. 1

V A R I O S

Confeccionado el 4/7/77

Apellidos RAMOS CONDE

Nombres Ruben

Fecha de Nacimiento

Lugar de Nacimiento

Est. Civil

Cred. Cívica ..... Céd. Identidad

Otros Documentos

Ocupación

F O T O

Padre

Madre

Domicilio ..... Ciudad

Otros datos:

chiesa hnos. - 4 000 - 5/77

782

FICHA COMPLEMENTARIA

DOCUMENTO		123763 ANTECEDENTES
Fecha	Origen	
6/12/73	D.4182	-Figura en una nómina de detenidos sacada de los archivos de la Cruz Roja Internacional,Estadio. (U).-

VARIOS 123764-3

75/

JUNTA DE COMANDANTES EN JEFE
S. I. D.

Dep. I Secc. I

Sub Secc. A/N

Ficha Nº ..... Confec. 18.6.82

RAMOS MAIDANA (Apellidos) Ruben (Nombres)

DOCUMENTOS: C/C ..... (Serie / Nº) C/I. 1322895 (Nº / Dpto.)

OTROS DOC. 184803 (Pasaporte / Lib. Enrol. / etc.)

NACIMIENTO: ..... (Fecha / Lugar)

DOMICILIO: ..... (Calle / Nº / Teléf. / Ciudad o Localidad)

PROFESION U OCUPACION: .....

LUGAR: ..... CARGO: .....

IDEOLOGIA POLITICA: ..... CLASIFICACION: .....

DATOS COMPLEMENTARIOS: ..... (Est. Civil / Cónyuge / Hijos)

..... (Otros familiares)

Fecha	Documentos	123764 ANTECEDENTES A REGISTRAR
25.01.82	11.295	Solicita autorización para obtener nuevo Pasaporte en el Consulado Uruguayo en Caracas Evaluación:A-1.Indica ( ) ( ) ( ) ( ) ( ) (M)(VL)(LA)(GM).

UNIFICADA CON 159579-5 123765-0

MINISTERIO DE DEFENSA NACIONAL
S. I. D.

17 JUN. 1975

Dep. I Secc. I
Sub - Secc. G
Ficha Nro.____ Confec.____

RAMOS (Apellidos) LORENZO(1)

RUBEN (Nombres) HORACIO(2)

DOCUMENTOS: C/C AUA 5163(3) (Serie Nro.) C/I 644.919/3 (4) (Nro. Dpto.)

OTROS DOC: (Pasaporte Lib. Enrol. etc.)

NACIMIENTO: 2/VIII/934(5) (Fecha Lugar)

DOMICILIO: Guayoumí (Calle) 2880 (Nro.) - Guayoumí 2880 (en 1982)(6) (Telél. Ciudad o Localidad)

PROFESION U OCUPACION:

LUGAR: CARGO:

IDEOLOGIA POLITICA: CLASIFICACION: Dirigente

DATOS COMPLEMENTARIOS: (Est. Civil Conyuge Hijos)

(Otros familiares)

Fecha	Documentos	123765 ANTECEDENTES A REGISTRAR
17.6.75	842 Ev.A-1.	Integrante del Consejo Directivo de la Asociación de Jefes y Técnicos de FUNSA.(E).-
20.2.82	. . . .	Se contesto en Memo(A) Nº 278/82 para Dpto C-2 ES.MA.CO. (UU
27/V/82	--------	Se contestó Memo(A)Nº1062/982 para la C.N.E.F.-(IG)
25/V/82	15207	Indica del (1) al (6).-(LG)
14.1.83	23724/PD	-8.1.83.- Integró la Asamblea de la Asociación de Jefes, Técnicos y Supervisores de Funsa que se llevó a cabo en el local sito en Alejandro Gallinal 1598, en la que se trató el despido de integrantes de Dirección, 3 supervisores y 4 jefes, realizado el 28.12.82. Es de destacar que los Asambleistas fueron informados dedque las causas de los mismos era la falta de trabajo, habiéndosele autorizado a la Comisión a realizar gestiones a los efectos de crear una Bolsa de Trabajo, crear planes de largo plazo para preveer futuras situaciones parecidas y crear un fondo de ayuda económica a los despedidos.Eval:A-1.(TT)

SERVICIO DE INTELIGENCIA

Dep. I (Seguridad)

Sección .....

MINISTERIO DE DEFENSA NACIONAL
SERVICIO DE INFORMACION DE DEFENSA
~~Ficha N.º~~ ..... confeccionada el 23/XI/65

123766-8

Foto

Apellidos RAMOS

Nombres Ruy

Fecha de Nacimiento: .....

Lugar de Nacimiento: .....

Cred. Civ.: ..... Ced. Identidad: .....

Prontuario: ..... F. Censal: .....

Padre: .....

Madre: .....

Domicilio: ..... Ciudad: .....

Otros datos (Documentos y señas personales) .....

FICHA COMPLEMENTARIA

FS2

Documento			123766 Antecedentes
Nº	Fecha	Origen	
	17/VI/65	15(L)22.	En su estancia de Tacuarembó se habrian realiza do reuniones con exilados Brasileros entre los cuales habria estado Joao Goulart, con objeto de organizar un movimientos [illegible] para implantar en toda America Latina el régimen Peronista,actualmente muy intensificado en Argentina y Brasil.Dicho movimiento está dirigido en el Uruguay por el reseñado,en el Brasil por Leonel Brizola y en la Argentina por Orlando [illegible] y Argentini.

JUNTA DE COMANDANTES EN JEFE

S. I. D.

VARIOS

123767-6

31.03.82 FS/

Dep. I Secc. I

Sub Secc. A/N

Ficha Nº ____ Confec. ____

RAMOS PERALES (Apellidos) Sanjacko Gerardo (Nombres)

DOCUMENTOS: C/C ..... (Serie / Nº) C/I. 402.405 (Nº / Dpto.)

OTROS DOC. ..... (Pasaporte / Lib. Enrol. / etc.)

NACIMIENTO: ..... (Fecha / Lugar)

DOMICILIO: ..... (Calle / Nº / Teléf. / Ciudad o Localidad)

PROFESION U OCUPACION: .....

LUGAR: ..... CARGO: .....

IDEOLOGIA POLITICA: ..... CLASIFICACION: .....

DATOS COMPLEMENTARIOS: ..... (Est. Civil / Cónyuge / Hijos)

..... (Otros familiares)

Fecha	Documentos	123767 ANTECEDENTES A REGISTRAR
25.03.82	D.10166/81/ 375	Fue internado en el C.G.I.O.R. en M.P.S. desde 8-9-69 al por .Evaluacion.A-1 (GM) Indica ( ) ( ) ( ) ( ) ( ) ( ) ( ) ( ) ( ) ( ).

FS2

Confeccionada el 9/III/72 (JJ)

PE

MINISTERIO DE DEFENSA NACIONAL
S. I. D.

123768-4

Dep. I Secc I

Sub-Secc. A/N

Ficha No..... Confec.....

Ramos Ramos — Apellidos

Santa Isabel — Nombres

DOCUMENTOS: C/C ..... C/I .....
Serie N.o N.o Dpto.

OTROS DOC. .....
Pasaporte Lib. Enrol. etc.

NACIMIENTO .....
Fecha Lugar

DOMICILIO: .....
Calle N.o Teléf Ciudad o Localidad

PROFESION U OCUPACION: .....

LUGAR: ..... CARGO: .....

IDEOLOGIA POLITICA ..... CLASIFICACION

DATOS COMPLEMENTARIOS .....
Est Civil Conyuge Hijos

.....
Otros familiares

Fecha	Documentos	123768 ANTECEDENTES A REGISTRAR
5/XI/71	29i/72	Fue detenido en la localidad de Varela en el Depto de Cerro Largo, con el fin de ser indagados sobre sus identidades y actividades. (JJ)

123769-2

+51

JUNTA DE COMANDANTES EN JEFE

S. I. D.

Dep. I Secc. I

Sub Secc. A/N

Ficha Nro. ____ Confec. 20.5.76

RAMOS — Apellidos

Salustiana G. — Nombres

DOCUMENTOS: C/C ..... (Serie / Nro.) C/I. ..... (Nro. / Dpto.)

OTROS DOC. ..... (Pasaporte / Lib. Enrol. / etc.)

NACIMIENTO: 49 años en 1968 (Fecha / Lugar)

DOMICILIO: Real 4048 (Calle / Nro. / Teléf. / Ciudad o Localidad)

PROFESION U OCUPACION: Textil- Planchadora

LUGAR: TEXIANA CARGO: .....

IDEOLOGIA POLITICA: Comunista CLASIFICACION: .....

DATOS COMPLEMENTARIOS: ..... (Est. Civil / [redacted] Cónyuge / Hijos)

..... (Otros familiares)

FJ2

123769

Fecha	Documentos	ANTECEDENTES A REGISTRAR
8.1.76	0001	-Afiliada al 30.VI.68 al Partido Comunista con el No.32525, (Microfilm incautado a RODNEY ARISMENDI) EVAL. B - 2. (0)

JUNTA DE COMANDANTES EN JEFE
S. I. D.

123770-0

Dep. I V Secc. I
Sub Secc. A/N
Ficha Nº ..... Confec. 1.6.82

RAMOS Bolia (1) — Saúl
Apellidos — Nombres

DOCUMENTOS: C/C ..... C/I. .....
Serie — Nº — Nº — Dpto.

OTROS DOC. .....
Pasaporte — Lib. Enrol. — etc.

NACIMIENTO: .....
Fecha — Lugar

DOMICILIO: .....
Calle — Nº — Teléf. — Ciudad o Localidad

PROFESION U OCUPACION: .....

LUGAR: ..... CARGO: .....

IDEOLOGIA POLITICA: ..... CLASIFICACION: .....

DATOS COMPLEMENTARIOS: .....
Est. Civil — Cónyuge — Hijos

.....
Otros familiares

[redacted]

10

Fecha	Documentos	ANTECEDENTES A REGISTRAR
		123770
31.5.82	D.15429	Integra la lista de autoridades de la F.R.U.,en calidad de suplente,para el período 1982-1984.- Prensa "El País"(AD).-
07.07.82	16.626	Figura como Presidente de la Liga del Trabajo de Molles de la ciudad de Durazno. Eval:B-2.Indica (1) ( ) .(VL) (M).-

52

12377/1-8 FSI

SERVICIO DE INFORMACION
DE DEFENSA
Dep. 1

V A R I O S

Confeccionado el 27.9.73.

FOTO

Apellidos RAMOS

Nombres Selva

Fecha de Nacimiento

Lugar de Nacimiento

Est. Civil

Cred. Cívica Céd. Identidad

Ctros Documentos

Ocupación

Padre

Madre

Domicilio Rivera 191. Ciudad Tacuarembó.

Otros datos

FICHA COMPLEMENTARIA

FR2

DOCUMENTO		123771 ANTECEDENTES
FECHA	ORIGEN	
18.3.72.	Doc. 365.	-Figura en una lista de personas que reciben correspondencia de Editorial "Grito de Asencio" y Rev."Para todos".- (W)

SERVICIO DE INFORMACION DE DEFENSA

Dep. 1

123772-6

Confeccionado el 8 MAYO 1974

V A R I O S

FOTO

Apellidos RAMOS

Nombres Sergio

Fecha de Nacimiento

Lugar de Nacimiento

Est. Civil

Cred Cívica, Céd. Identidad

Otros Documentos

Ocupación

Padre

Madre

Domicilio Ciudad

Otros datos

Imp. CHIESA Hnos. Ltda. 10.000 - 12 - 73

FICHA COMPLEMENTARIA

DOCUMENTO		123772 ANTECEDENTES
Fecha	Origen	
18.3.74 25.3.74	Doc.0559 Doc.0603	**Figura en una relacion de adherentes al Frente Amplio en las elecciones del año 1971 de residentes del Departamento de Colonia en Montevideo .(SS)_** Evaluación: A-1 (Z)
4/6/79	DNII	-Se contestó CONSTANCIA DE HABILITACION Nº 939/78 DE LA SECC. 5a. DE MONTEVIDEO a nombre de RAMOS DALLONA, Sergio Eduardo).- (U)

123773-4

Fs 1

JUNTA DE COMANDANTES EN JEFE

S. I. D.

Dep. I Secc. I

Sub Secc. A/N

Ficha Nro. ____ Confec. 4/6/79

RAMOS DAILCNA (Apellidos) Sergio Eduardo (Nombres)

DOCUMENTOS: C/C AQA 10.661 (Serie / Nro.) C/I. 1.914.028 Mdeo. (Nro. / Dpto.) 55.449 Colonia

OTROS DOC. ____ (Pasaporte / Lib. Enrol. / etc.)

NACIMIENTO: 10/8/951 (Fecha) Colonia (Lugar)

DOMICILIO: Eduardo Acevedo 1071 (Hog.Estudiantil)-Montevideo (Calle / Nro. / Ciudad o Localidad)

Don Bosco 208 -----Juan Lacaze (Teléf. / Colonia)

PROFESION U OCUPACION: Médico

LUGAR: ____ **CARGO:** ____

IDEOLOGIA POLITICA: ____ **CLASIFICACION:** ____

DATOS COMPLEMENTARIOS: ____

Est. Civil / Cónyuge / Hijos

Padres: Miguel Hilario e Ida Amabilia

Otros familiares

Fecha	Documentos	F 2 123773 ANTECEDENTES A REGISTRAR
4/6/79	DNII	-2/3/971 - Detenido por el Departamento Nº 6 en averiguación de un atentado.Puesto en libertad por Orden del SR. Juez de Instrucción de 5º Turno.- Se establece, ampliando la información precedente, que: Tiene una beca otorgada por el Departamento de Bienestar Estudiantil de la Universidad de la República y que fue detenido en averiguación por funcionarios de la Guardia Metropolitana cuando se dirigía al dentista. Expresa que es DEMOCRATA y que discrepa totalmente con las técnicas extremistas. Fue detenido conjuntamente con Juan Carlos Román Maurín y Luis Ramón LIMA ARCE, en las proximidades del domicilio del Tte.1º Dos Santos, quién estaba amenazado por elementos sediciosos.- Según Diario Cf. Nº 20/200 del 23/2/78:. Designado para ocupar un cargo de Practicante suplente de Interno en el M.S.P.- Según El País del 13/7/78 -Pág. 23 - Figura en nómina de Practicantes de Medicina suplentes, que el Ministerio de Salud Pública cita para proveer vacantes en carácter de interinatos en la División Asistencia.- (CONSTANCIA DE HABILITACION Nº 939/78 DE LASECC. 5a. DE MONTEVIDEO).- (U)
		8/X/80-Se contestó Memo.(A) Nº 1346/79 del Dpto. II del EME.- (U).
4.10.83		Memo(A)2296/83 para Enseñanza Secundaria.-(i).-

SERVICIO DE INTELIGENCIA
División I
(Seguridad)

MINISTERIO DE DEFENSA NACIONAL
SERVICIO DE INFORMACION DE DEFENSA
M/F
123774-2

Sección A
Act. Ant. Nac.
Ficha N[redacted]

Nombres y Apellidos: RAMOS DE YAÑEZ Silvia

Fecha de Nacimiento:

Lugar de Nacimiento:
(País - Ciudad o Localidad - etc.)

Cred. Civ.: Serie N.º Ced. Identidad:

Otros documentos:
(Pasaporte - Libreta Enrolam. - etc.)

Foto

Domicilio:
(Ciudad o Localidad) (Calle) (N.º) (Telef.)

Filiación
- Edad Aparente Color del Cutis
- Color del Cabello Estatura Aproximada
- Complexión Aspecto Social
- Señas particulares

Ficha confeccionada en Montevideo el 16 de julio de 1963.-

123774

ACTIVIDADES

(1) Laborales: Profesión Concertista Lugar de trabajo .....

Cargo ..... Antigüedad .....

Otras Actividades .....

(2) Políticas: Ideología ..... Actuación .....

Antecedentes Firmó manifiesto por la autodeterminación de los pueblos.

Antecedentes familiares .....

(3) Sociales: Estado Civil ..... Religión ..... Figuración .....

Grado Instrucción ..... Lugares que frecuenta .....

(4) Económicas: Situación ..... Capital aprox. ..... Vehículo ..... marca y N.o

Otros datos El Popular del 19.I.962.-

Datos Complementarios .....

Apreciación Personal Gral. .....

5.12.80 "VARIOS"

FR1

JUNTA DE COMANDANTES EN JEFE
S. I. D.

123775-9

Dep. I Secc. I
Sub Secc. A/N
Ficha Nº ..... Confec. .....

RAMOS COSTA — Apellidos
Silvia Laura (1) — Nombres

DOCUMENTOS: C/C F.A.A. 16.073 (2) — Serie / Nº
C/I. 2.528.798-8 T. y Tres (3) — Nº / Dpto.

OTROS DOC. ..... — Pasaporte / Lib. Enrol. / etc.

NACIMIENTO: 18.8.19 Treinta y Tres (4) — Fecha / Lugar

DOMICILIO: Carmelo Colman 726 (5) — Calle / Nº / Teléf. / Ciudad o Localidad

PROFESION U OCUPACION: Jubilada (6)

LUGAR: ..... CARGO: .....

IDEOLOGIA POLITICA: Partido Nacional (7) CLASIFICACION: FAD (8)

DATOS COMPLEMENTARIOS: ..... — Cónyuge / Est. Civil / Hijos

..... — Otros familiares

781

123775

Fecha	Documentos	ANTECEDENTES A REGISTRAR
26.7.80	D.0207	-Figura entre los posibles firmantes de un Manifiesto del P.N. denominado "El Partido Nacional a los Uruguayos"que apareciera en el Boletín Nro.20 "DESDE URUGUAY" del P.C. a fines de octubre del 79 en el que se plantea una rápida solución a la vigencia de las libertades públicas, la libre discusión pública y amplia participación popular referente al Texto Constitucional, el reintegro de la actividad sindical y la modificación de la Política Económica causante del deterioro progresivo y acelerado del salario real.- Eval:B-2 (M).-
30.8.82	18204	12/JUN/980-El Boletín Exterior del P.C.U. No. 11 de 1979, págs. 30 a 33, publica el texto íntegro de un "Manifiesto del Partido Nacional a la Nación", con motivo de haberse cumplido el 10 de Setiembre de 1979, el 75o. Aniversario de la muerte de Aparicio Saravia. El documento está firmado por 334 dirigentes del Partido Nacional y su nombre figuro en el mismo.
4.9.82	18525	Idem anotación anterior.
7.8.82	18164	Figura en el 21er. lugar de la lista F.A.D. del Partido Nacional Agrupación Mov. por la Patria y Nal. de Rocha Dpto. de Treinta y Tres como candidato para integrar los Deliberantes Departamentales y Convenciones Nacionales en las Elecciones internas de los PP.PP. del 28 de Noviembre de 1982. (C) Ind. del (1) al (6)

Imp. Nacional 716/79

FECHA	DOCUMENTOS	RAMOS COST 123775 ANTECEDENTES A REGISTRAR Silvia Laura #53
24.9.82		Por Oficio Nº. 689 /82 el S.I.D. comunica a la Corte Electoral, que de acuerdo a las disposiciones vigentes, no existen objeciones para que el causante integre la lista de referencia (C).
26.5.83.	26703/9	17/4/83: Asistió al acto de instalación de la Convención Dptal. del P. Nacional realizandose en la misma la elección de la Mesa de la Convención Dptal., dicho acto se efectuo en el Gimnacio "SAN LORENZO" en el Dpto. de Treinta y Tres. Eval. A-1.-(FE)
4.5.84	33090/41	Integra en calidad de Titular el Organo Deliberante Departamental del Partido Nacional por el Departamento de Tres.- Eval.- (A-1) (FE) Indica 7 y 8.

JUNTA DE COMANDANTES EN JEFE
S. I. D.

123776-7

Dep. I Secc. I
Sub. Secc. A/N
Ficha N.º ..... Confec. 21.9.82

Ramos Sonia
Apellidos Nombres

DOCUMENTOS: C/C ..... C/I. .....
Serie N.º N.º Dpto.

OTROS DOC. .....
Paseporte Lib. Enrol. etc.

NACIMIENTO: .....
Fecha Lugar

DOMICILIO: .....
Calle N.º Teléf. Ciudad o Localidad

PROFESION U OCUPACION: .....

LUGAR: ..... CARGO: .....

IDEOLOGIA POLITICA: ..... CLASIFICACION: .....

DATOS COMPLEMENTARIOS: .....
Est.Civil Cónyuge Hijos

.....
Otros familiares

772

Fecha	Documentos	123776 ANTECEDENTES A REGISTRAR
11.10.80 4129/80 Maldonado	C.R.X.P. Sec. 24a. Ingreso	10.9.81- En el día de la fecha se contestó dicha Constancia a nombre de RAMOS CABRERA, Sonia Margarita, solicitada por el Ministerio de Salud Pública, para su ingreso, no pudiéndose establecer que se trate de la misma persona de la anotación.- ANTECEDENTES DEL DPTO. Nº 3 DE LA D.I.I. 9.6.62 -"EL POPULAR" Obrero de la Fábrica Textil SADIL. Firmante de una manifiesto de adhesión al FIDEL. - 21.9.82- Con motivo de tramitarse en este Servicio un recurso perteneciente a la persona Sonia Margarita RAMOS CABRERA, se pudo establecer que no se trata de la misma persona que registra el antecedente anterior.(C)

123777-5

JUNTA DE COMANDANTES EN JEFE

S. I. D.

Dep. I Secc. I

Sub Secc. A/N

Ficha No. ..... Confec. fs:1

RAMOS CABRERA — Apellidos

SONIA MARGARITA — Nombres

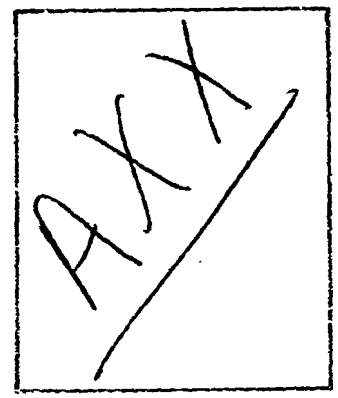

DOCUMENTOS: C/C. ..... **C/I.** .....
Serie No. No. Opto.

OTROS DOC. .....
Pasaporte Lib. Enrol. etc.

NACIMIENTO: .....
Fecha Lugar

DOMICILIO: .....
Calle No. Teléf. Ciudad o Localidad

PROFESIÓN U OCUPACIÓN: .....

LUGAR: ..... **CARGO:** .....

IDEOLOGÍA POLÍTICA: ..... **CLASIFICACIÓN:** .....

DATOS COMPLEMENTARIOS .....
Est. Civil Cónyuge Hijos

.....
Otros familiares

JUNTA DE COMANDANTES EN JEFE

S. I. D. 123778-3

Dep. I Secc. I

Sub Secc. A/N

Ficha Nro. _____ Confec. 23.3.83

RAMOS RAMOS de LOPEZ — Sonia

Apellidos — Nombres

DOCUMENTOS: C/C _____ **C/I.** 3.030.370-9

Serie Nro. Nro. Dpto.

OTROS DOC. _____

Pasaporte Lib. Enrol. etc.

NACIMIENTO: 48 años en 1983 — Uruguay

Fecha Lugar

DOMICILIO: _____

Calle Nro. Teléf. Ciudad o Localidad

PROFESION U OCUPACION: _____

LUGAR: _____ **CARGO:** _____

IDEOLOGIA POLITICA: _____ **CLASIFICACION:** _____

DATOS COMPLEMENTARIOS: Casada

Est. Civil Cónyuge Hijos

Otros familiares

Fecha	Documentos	123778 ANTECEDENTES A REGISTRAR
23.3.83	25053/83 Rve.034. (90)	Viajó como pasajero desde Montevideo a Porto Alegre en un coche de T.T.L., que salió el 272140FEB83. (posible asistente a reuniones con Wilson FERREIRA ALDUNATE). Eval.A-1.(1E)

123779-1

E

MINISTERIO DE DEFENSA NACIONAL
S. I. D.

Dep. 1 Secc. I

Fi[illegible] 28/9/72

RAMOS MUNIZ de FERREIRA (1) — Sonia Beatriz
Apellidos — Nombres

DOCUMENTOS: C/C. ..... C/I. 1.251.068.
Serie Nro Nro. Dpto.

OTROS DOC. .....
Pasaporte Lib. Enrol. etc.

NACIMIENTO: 18 de Noviembre de 1949. Montevideo
Fecha Lugar

DOMICILIO: Rédano 3303 .....
Calle Nro. Teléf.

PROFESION U OCUPACION: Labores

LUGAR: ..... CARGO: .....

IDEOLOGIA POLITICA: ..... CLASIFICACION: .....

DATOS COMPLEMENTARIOS: Casada .....
Est. civil Conyuge [redacted] Hijos

.....
Otros familiares

Fecha	Documentos	123779 ANTECEDENTES A REGISTRAR
15/9/72.	Dec.3057	.Se requiere su captura por sabérsele integrante de la organización extremista autodenominada M.L.N.(Tupamaros) y haber pasado a la clandestinidad.Requerido Ne.505..(BB).
26/12/72	Doc.4352.	Se deja sin efecto su solicitud de captura por haber sido capturada el día 21 de Diciembre de 1972.(bb).
11.1.73 SUM 252	4406	(DD).-
21/12/72	J.P.M.(PD)	-En la fecha, presenta entrada como detenida en el D-6 de la D.N.I.I.
22/12/1972	D.4318 J.P.M.	Esta sediciosa, se presentó en dicho Departamento.- Indica (1) .- (FF)
14/II/973	J.P.M.(PD)	-En la fecha fué procesada por hallarse incurso en el delíto previsto en el Art. 60 (VI) del Código Penal Militar; según lo dispuesto por el Sr. Juez Militar de Inst. de 1er. Turno.- ((FF)) .-
22.3.73 JPM PM	423 Febrero	Procesado en Febrero de 1973,por el delito establecido:"Art.60(VI) del C.P.M.".- (DD)
7.5.73	Cdo.FF.CC Nro.813	Procesada por la Justicia Militar por el delito de: "Asociación a los asociados en asociaciones para delinquir"
23.5.73	Cdo.FF.CC Nro.828	(OO) (OO)
10.7.73 P.E.I. E.M.G.E.	D. 1559	Indica lo mismo que el doc. anterior.-(OO).-
10/3/73	333	Idem.Doc. 4318 y 423.- (DD)
4.9.73 JPM PM	2689 Anexo 2	Idem.Doc. 813.- (DD)

Sonia Beatriz, Ramos Muniz de Ferreira #73

Fecha	Documentos	123779 ANTECEDENTES A REGISTRAR
19.3.76 PD. 7 a 7	365	18.3.76 -Fue puesto en régimen de "Libertad Vigilada". Se encontraba en el régimen de MPS por orden y a disposición de P. Ejecutivo.- (DD)
16.02.82	D.6004/81/ JO	-Se encuentra comprendido en el Art.lo. literal b) del Acto Institucional No.4,por haber sido procesado el — / — / — por los delitos previstos en. C.P.M. 60 (VII) C.P.O.—— EVALUACION A-1 (LA)
28.6.83	24745/83 pags. 33	03.03.83- Figura en una relación procedente de la P.M.E. de Libertades Vigiladas. Unidad de control:D.I.I.. Detenida el 21.11.76. Liberada 17.03.76. EVAL A-1 (B)
28.6.83	24862/83 pags. 24	08.03.83- Indica Idem al Doc. 24745/83. EVAL A-1 (B).-
10.5.84 P.239 y	4680/72 255.-	15.09.72:Por Requisitoria N°83/72 de la fecha se solicita su captura por sabérsele integrante del M.L.N. y haber pasado a la clandestinidad.Requerida N°505. 21.12.72:Se establece que en la fecha fue capturada.-Eval:A-1(AD)

MINISTERIO DE DEFENSA NACIONAL 123780-9

S. I. D.

Dep. I FY Secc. 1

Sub Secc. G

Ficha Nro. ..... Confec. .....

RAMOS — Apellidos

Teresa — Nombres

DOCUMENTOS: C/C ..... (Serie, Nro.) C/I. ..... (Nro., Dpto.)

OTROS DOC. ..... (Pasaporte, Lib. Enrol., etc.)

NACIMIENTO: ..... (Fecha, Lugar)

DOMICILIO: ..... (Calle, Nro., Teléf., Ciudad o Localidad)

PROFESION U OCUPACION: Estudiante

LUGAR: ..... CARGO: .....

IDEOLOGIA POLITICA: ..... CLASIFICACION: .....

DATOS COMPLEMENTARIOS: .....

Est. Civil [redacted] Cónyuge Hijos

Otros familiares

Fecha	Documentos	123780 ANTECEDENTES A REGISTRAR
6/V/64	B.48-D.3 Reg.C-2	-Electo Suplente de la Comisión Directiva de la "Asociación Duraznense de Estudiantes Liceales "ADEL" para el Ejercicio 1964/65.-(Eval.B-2)(LL).-
29.7.81 N°1521/81-INGRESO DE CANELONES.		.-C.H.C.P.26.1.982.- En la fecha se contestó dicha Constancia a nombre de RAMOS RODRIGUEZ, Teresita, solicitada por el Consejo del Niño, no pudiéndose establecer que se trate de la misma persona.-(XX)

123781-7

JUNTA DE COMANDANTES EN JEFE

S. I. D.

"VARIOS"

Dep. I Secc. I

Sub Secc. A/N 26.1.982

Ficha Nº ____ Confec. ____

RAMOS RODRIGUEZ — Apellidos

Teresita — Nombres

DOCUMENTOS: C/C CDB 711 — Serie — Nº

C/I. 65.753 — Nº — Dpto.

OTROS DOC. ____ — Pasaporte — Lib. Enrol. — etc.

NACIMIENTO: 1.12.1939 — Fecha

Santa Lucía — Lugar

DOMICILIO: Calle Los Peraless/n-Villa Talice-Desde 1971 a la fecha — Calle — Nº — Teléf. — Ciudad o Localidad

PROFESION U OCUPACION: Labores

LUGAR: ____ CARGO: ____

IDEOLOGIA POLITICA: ____ CLASIFICACION: ____

DATOS COMPLEMENTARIOS: ____

Est. Civil — Cónyuge — Hijos

Hija de Juan DE Dios y Trinidád

Otros familiares

Fecha	Documentos	123781 ANTECEDENTES A REGISTRAR
29.7.981.- Nº 1521/81	C.H.C.P - INGRESO DE CANELONES.-	26.1.982.- En la fecha se contestó dicha Constancia a nombre de la causante, con antecedentes registrados a nómbre de:RAMOS, Teresa y RAMOS, Teresa Gladys, solicitada para su Ingreso al Consejo del Niño, no pudiéndose establecer que se trate de la causante.-(XX)

123782-S

PSI

SERVICIO DE INFORMACION
DE DEFENSA
Dep. 1

Confeccionado el 18/6/73

V A R I O S

FOTO

Apellidos RAMOS DIAZ

Nombres Uruguay

Fecha de Nacimiento 29 años en 1973

Lugar de Nacimiento Oriental

Est. Civil Casado

Cred. Cívica ..... Céd. Identidad .....

Otros Documentos .....

Ocupación Obrero de la Construcción.-

Padre .....

Madre .....

Domicilio Gral. Graña Nro. 44.- Ciudad .....

Otros datos MILITANTE DEL FRENTE AMPLIO

Imp. CHIESA Hnos. Ltda. 4.000 - 11 - 72

FICHA COMPLEMENTARIA

KJR

DOCUMENTO		12378 ANTECEDENTES
Fecha	Origen	
9/VI/973	PARTE DIARIO JPM 0 a 24	-En la fecha, fué detenido por la Policía, en momentos que se produce un enfrentamiento entre grupos de derecha e izquierda, en el Liceo No. 12, sito en Avda. Rivera y Lepanto.- Al ser detenidos junto a 10 personas, manifestó que se encontraban reunidos en un club del FRENTE AMPLIO, sito en el lugar, sintieron disparos de armas de fuego, siendo detenidos al salir a la calle, por parte de la Policía.- ((FF))
17.III.74 JPM PD 07.	Doc. 0499 a07.00	- Detenido el día 21.II.74 conjuntamente con otras personas cuando estaban provocando a obreros de la Construcción que hacían cola para cobrar sus haberes en una sucursal del Banco República en Montevideo. Se le incautaron panfletos y bonos por valor de 1000.00 mil pesos del SUNCA.-(SS)-
1.3.74 JPM PD 07. a	Doc.0357 07.000	- Fué internado en el Cilindro Municipal bajo el marco de las Medidas Prontas de Seguridad.-(SS)-
28.V.74 JPM PD 07.00	Doc.1271 a 07.00	- detenido el día 22/5/74 en averiguaciones en relación de un volante en el cual se llamaría a una concentración no autorizada frente al M.T.S. Social. Fué detenido en el local del SUNCA. Recobró su libertad.(SS)-

MINISTERIO DE DEFENSA NACIONAL
S. I. D.

123782

Dep. I 2.6.75 Secc. I
Sub - Secc. G
Ficha Nro. ____ Confec. ____

RAMOS DIAZ (Apellidos) Uruguay (Nombres)

DOCUMENTOS: C/C ..... (Serie / Nro.) C/I 1.039.018 (Nro. / Dpto.)

OTROS DOC. ..... (Pasaporte / Lib. Enrol. / etc.)

NACIMIENTO: ..... (Fecha / Lugar)

DOMICILIO: ..... (Calle / Nro. / Teléf.) Dpto. MONTEVIDEO (Ciudad o Localidad)

PROFESION U OCUPACION: Empleado

LUGAR: Coop. Vivdas. por Ayuda Mutua CARGO: .....

IDEOLOGIA POLITICA: ..... CLASIFICACION: SUNCA

DATOS COMPLEMENTARIOS: ..... (Est. Civil / Conyuge / Hijos)

[redacted] (Otros familiares)

F84

Fecha	Documentos	123782 ANTECEDENTES A REGISTRAR
2.X.73	D. 4039	Conjuntamente con PELLEJERO y CARDAMA viajé al Dpto. de Lavalleja para tomar contacto con obreros de Minas y de Pelanco, a efectos de explicar como se debía llenar las solicitudes de afiliación y hacer propaganda para afiliarlos al SUNCA.-En la instrucción que impartían, expresaban que al encabezamiento le podían dejar sin llena y que si querían a las solicitudes se las podían entregar al delegado.- Otra de las tareas era traer las relaciones de los nuevos sueldos que rigen en la construcció Evaluación A-1.-(I).-
30.X.73	D. 3752	Indica lo mismo que el doc. anterior.- Evaluación A-1.-(I).-

123783-3

FBI

JUNTA DE COMANDANTES EN JEFE
S. I. D.

Dep. I Secc. I
Sub Secc. A/N
Ficha Nro. ____ Confec. 20.5.76

RAMOS	Yulardo Guzmán
Apellidos	Nombres

DOCUMENTOS: C/C BCB 13380 C/I. ____
Serie Nro. Nro. Dpto.

OTROS DOC. ____
Pasaporte Lib. Enrol. etc.

NACIMIENTO: 44 años en 1962
Fecha Lugar

DOMICILIO: 18 de Julio 3960 Las Piedras
Calle Nro. Teléf. Ciudad o Localidad

PROFESION U OCUPACION: Chofer ANDET

LUGAR: Est. Goes CARGO: ____

IDEOLOGIA POLITICA: Comunista CLASIFICACION: ____

DATOS COMPLEMENTARIOS: ____
Est. Civil [redacted] Hijos

Otros familiares

Fecha	Documentos	123783 ANTECEDENTES A REGISTRAR
8.I.976	0001	Afiliado al Partido Comunista el 31.X.962 con el No.18700 (Microfilm incautado a RODNEY ARISMENDI) EVAL/ B - 2. (O)

JUNTA DE COMANDANTES EN JEFE 123784-1 A. N.

S. I. D.

Dep. I Secc. I

Sub Secc. A/N

Ficha Nº ..... Confec. 6.10.81

RAMOS Ventura

Apellidos Nombres

DOCUMENTOS: C/C ..... C/I. .....

Serie Nº Nº Dpto.

OTROS DOC. .....

Pasaporte Lib. Enrol. etc.

NACIMIENTO: .....

Fecha Lugar

DOMICILIO: .....

Calle Nº Teléf. Ciudad o Localidad

PROFESION U OCUPACION: .....

LUGAR: ..... CARGO: .....

IDEOLOGIA POLITICA: ..... CLASIFICACION: .....

DATOS COMPLEMENTARIOS: .....

Est. Civil Cónyuge Hijos

.....

Otros familiares

FR2

Fecha	Documentos	123784 ANTECEDENTES A REGISTRAR
28.9.81	8249 P.D.271/ 81	28.9.81- Al celebrarse una misa en la Iglesia Clara Jackson de Heber, en solidaridad con los familiares de uruguayos presuntamente desaparecidos en la Rep. Argentina, el cura párroco que oficiaba dicho acto religioso lo mencionó como desaparecido.- Eval: A-1.- (SV).-

Imp. Nacional 716/79

SERVICIO DE INTELIGENCIA

Div. I (Seguridad)

Sección .....

MINISTERIO DE DEFENSA NACIONAL — SERVICIO DE DEFENSA — M/F

Ficha N.o 123785-8 **confeccionada el** 27/XII/965.

Foto

Apellidos RAMOS LARRIEU

Nombres .....

Fecha de Nacimiento: .....

Lugar de Nacimiento: .....

Cred. Civ.: ..... **Ced. Identidad:** .....

Prontuario: ..... **F. Censal:** .....

Padre: .....

Madre: .....

Domicilio: ..... **Ciudad:** .....

Otros datos (Documentos y señas personales)

.....

.....

FICHA COMPLEMENTARIA

Documento			123785 Antecedentes
Nº	Fecha	Orígen	
19/19.-	29/X/965.-		Fué detenido por la Policía, de acuerdo con lo dispuesto por las Medidas Prontas de Seguridad, a raíz de un panfleto del "Plenario Obrero Estudiantil Popular" de San José, publicado en el Diario "AQUI ESTA" de la mencionada ciudad.-
B-75-D-2166.	21-X-965.-		

FIC A CONFECCIONADA 07.07.80

#51

JUNTA DE COMANDANTES EN JEFE

S. I. D. 123786-6

Dep. I Secc. I

Sub Secc. A/N

Ficha Nº ..... Confec. .....

RAMOS BARILARI (Apellidos) Vicente Alfonso (Nombres)

DOCUMENTOS: C/C ..... (Serie / Nº) C/I. 3.753.955 (Nº) Argentina (Dpto.)

OTROS DOC. ..... (Pasaporte / Lib. Enrol. / etc.)

NACIMIENTO: 14. dic.1920 Córdoba (Rep. Argentina) (Fecha / Lugar)

DOMICILIO: Iglesia de Rio Branco (Cerro Largo) (Calle / Nº / Teléf. / Ciudad o Localidad)

PROFESION U OCUPACION: CURA

LUGAR: Rio Branco (Cerro Largo) CARGO: .....

IDEOLOGIA POLITICA: ..... CLASIFICACION: C.3.(1)

DATOS COMPLEMENTARIOS: Hijo de José y de Concepción (Argentinos)
(Est. Civil / Cónyuge / Hijos)

[redacted]

..... (Otros familiares)

Fecha	Documentos	123786 ANTECEDENTES A REGISTRAR
15.3.79	1704	1977- mantiene relaciones amistosas con elementos de tendencia izquierdista y "Libertades Vigiladas" de la zona de Rio Branco.- Jun/78 - La Oficina de Migración de Rio Branco informa que ingresó al país por un departamento del litoral y que al momento se encuentra en situación ilegal, habiéndose negado a tramitar residencia hasta el mes de Junio de 1978, fecha que se solicita informes al respecto.- - En la misma fecha , ante solicitud de un Soldado de la Guarnición de Rio Branco para contraer matrimonio en la Iglesia a su cargo, presenta obstáculos de caracter religioso(su no concurrencia asidua a la Iglesia, ni realización de un cursillo-prematrimonial) aunque se deduce que el real motivo de su negativa es la condición de Militar del solicitante.- - Por informes proporcionados por la "Delegacía de Policía Federal de YAGUARON"(Brasil) se establece que el causante viaja en compañía del padre Silfredo RANCA (mensionado también como Silfredo HANSEN) clandestinamente a PELOTAS, Rio Grande y Porto Alegre (RIO GRANDE DEL SUR).- Así mismo se establece que realizan reuniones mensuales con el mencionado RANCA ó HASEN en el lugar denominado "CACHOEIRA" sobre el Río Yaguarón sobre el lado brasileño.-

Imp. Nacional 716/79

..//

FECHA	DOCUMENTOS	123786 ANTECEDENTES A REGISTRAR
11..		-Es sospechoso como militante, participante y simpatizante del Partido Comunista.- 3.1.79 - fue intervenido quirúrgicamente en Montevideo.- Eval. A-1 (S)
17.09.81	7940	Presentó ante las Autoridades Militares la C.I. 3.753.855 (Rep. Argentina) por lo que se procedió a consultar a INTERPOL, quien informa que dicha C.I. fue expedida a nombre de RUIZ María Cristina. Eval. A-1. (AM)
16.8.83	Doc.26314 Reg.3783 y 3784	1979: Indica idem Doc.1704/979.-Eval:A-2.- (SI)Indica (1)
6.2.984.....		- Se hizo Memo (A) No. 162/984 para la Dirección Nal. de Migración.- (SS)-

MINISTERIO DE DEFENSA NACIONAL
SERVICIO DE INFORMACION DE DEFENSA

M / F

123787-4

SERVICIO DE INTELIGENCIA — Sección «A» #1

División I

(Seguridad)

Act. Ant. Nac.

Ficha N.º [redacted].

Nombres y Apellidos: RAMOS, Víctor Hugo

Fecha de Nacimiento: .....

Lugar de Nacimiento: .....
(País - Ciudad o Localidad - etc)

Cred. Civ.: Serie ..... N.º ..... Ced. Identidad: .....

Otros documentos: .....
(Pasaporte - Libreta Enrolam. - etc.)

Foto

Domicilio: .....
(Ciudad o localidad) (Calle) (N.o) (Telef.)

Filiación

Edad Aparente ..... Color del Cutis .....

Color del Cabello ..... Estatura Aproximada .....

Complexión ..... Aspecto Social .....

Señas particulares .....

.....

Ficha confeccionada en MONTEVIDEO el mayo 17, 1962.-

[redacted]6

123787

ACTIVIDADES

(1) Laborales: Profesión Empleado Lugar de trabajo "Editorial Pueblos Unidos" (Prop.comunista).-

Cargo Sereno Antigüedad

Otras Actividades

(2) Políticas: Ideología COMUNISTA Actuación

Antecedentes "El Popular", 17-May-962.-

Antecedentes familiares

(3) Sociales: Estado Civil Religión Figuración

Grado Instrucción Lugares que frecuenta

(4) Económicas: Situación Capital aprox. Vehículo
marca y N.o

Otros datos

Datos Complementarios

Apreciación Personal Gral.

123788-2

JUNTA DE COMANDANTES EN JEFE ANTINACIONAL

S. I. D.

Dep. I Secc. I

Sub Secc. A/N

Ficha Nº ..... Confec. .....

RAMOS Victor H.

Apellidos Nombres

DOCUMENTOS: C/C ..... C/I. .....

Serie Nº Nº Dpto.

OTROS DOC. .....

Pasaporte Lib. Enrol. etc.

NACIMIENTO: .....

Fecha Lugar

DOMICILIO: .....

Calle Nº Teléf. Ciudad o Localidad

PROFESION U OCUPACION: .....

LUGAR: ..... CARGO: .....

IDEOLOGIA POLITICA: ..... CLASIFICACION: .....

DATOS COMPLEMENTARIOS: .....

Est. Civil Cónyuge Hijos

.....

Otros familiares

752

Fecha	Documentos	123788 ANTECEDENTES A REGISTRAR
19.02.79.	D.0274	-AÑO 76- Afiliado al Partido Comunista con el No.6136, según material incautado por CCOA, "OP.MORGAN". EVALUACION A-1.(HH)
CHCP No.235/981 INGRESO-MEXICO-SECC.6a.		-29 SEP.981. En la fecha se contestó dicha Constancia, CON ANOTACIONES, a nombre de RAMOS MARTINEZ, Victor Hugo, para INGRESO en la I.L.M. (HH).NOTA. Pese a la similitud de nombres puede no tratarse de la misma persona solicitada.(HH).-

Imp. Nacional 716/79

123789-O

JUNTA DE COMANDANTES EN JEFE ANTINACIONAL

S. I. D.

Dep. I Secc. I

Sub Secc. A/N

Ficha Nº ..... Confec. .....

RAMOS Victor Hugo.-

Apellidos Nombres

DOCUMENTOS: C/C ..... C/I. .....

Serie Nº Nº Dpto.

OTROS DOC. .....

Pasaporte Lib. Enrol. etc.

NACIMIENTO: .....

Fecha Lugar

DOMICILIO: .....

Calle Nº Teléf. Ciudad o Localidad

PROFESION U OCUPACION: .....

LUGAR: ..... CARGO: .....

IDEOLOGIA POLITICA: ..... CLASIFICACION: .....

DATOS COMPLEMENTARIOS: .....

Est. Civil Cónyuge Hijos

.....

Otros familiares

FSL

Fecha	Documentos	123789 ANTECEDENTES A REGISTRAR
19.02.81 CHCP No.235/81 INGRESO-MEXICO-SECC. 6a.	D.0274	-AÑO 76- Afiliado al Partido Comunista con el No.70.087, según material incautado por CCOA, "OP.MORGAN". EVALUACION A-1.(HH).- -29.SET.981. En la fecha se contestó dicha Constancia, CON ANTECEDENTES, a nombre de RAMOS MARTINEZ, Victor Hugo., para INGRESO en la I.M.M. NOTA Pese a la simitud de nombres del titular de la Constancia y la persona de la anotación, puede no tratarse de la misma de la solicitada.(HH) -

Imp. Nacional 716/79

DE DEFENSA
Dep. I

123790-8

F31

Ficha Nº 2

Nombres y Apellidos: RAMOS LOPEZ Víctor M.

Fecha y Lugar Nac.: .....

Cred. Cív.: Serie ..... Nº ..... Ced. Identidad: .....

Otros documentos: .....
(Pasaporte - Libreta Enrolam. - etc.)

Domicilio: .....
(Ciudad o Localidad) **(Calle)** **(Nº)** **(Teléf.)**

Profesión: .....

Cargo y Lugar: .....

Ideol. Política: ..... Actuación: DIRIGENTE de la Unión Ferr
de la ciudad de Paysandú

Datos Complementarios: .....

Apreciación General: .....

.....

.....

Ficha confeccionada: 23 de febrero de 967

Foto

Documento		123790 ANTECEDENTES
Fecha	Origen	
		Vice-Presidente de la Unión Ferroviaria de la ciudad de Paysandú.-Esta agremiación es considerada de tendencia democrática, aunque algunas veces está vinculada a la Mesa Sindical Coordinadora y en algunas oportunidades al Plenario Obrero Estudiantil de la citada ciudad.- Es filial de la Federación Ferroviaria y Ramas Anexas del Uruguay.-
24 9/VI/72.	EL POPULAR	-DIRIGENTE DE LA UNION FERROVIARIA DE PYSANDU.- Participó de una entrevista en el dia de ayer al Pte.de la República,junto a otros dirigentes,exponiendo la situación por la que atraviesa el Ente.-(T).-
24 .7.73	1827	Presidente de la Unión Ferroviaria en el Dpto. de Paysandú;gremio afiliado al Plenario Popular de Paysandú.Evaluación A-1.-(EE)

8 MAR. 1975

MINISTERIO DE DEFENSA NACIONAL 123790

S. I. D.

Dep. I Secc, I

Sub - Secc. G

Ficha Nro.____ Confec.____

RAMOS (Apellidos) Víctor M. (Nombres)

DOCUMENTOS: C/C.____ (Serie, Nro.) C/L.____ (Nro., Dpto.)

OTROS DOC.____ (Pasaporte, Lib. Enrol., etc.)

NACIMIENTO:____ (Fecha, Lugar)

DOMICILIO:____ (Calle, Nro., Teléf., Ciudad o Localidad)

PROFESION U OCUPACION:____

LUGAR:____ CARGO:____

IDEOLOGIA POLITICA:____ CLASIFICACION:____

DATOS COMPLEMENTARIOS:____ (Est. Civil, Conyuge, Hijos)

(Otros familiares)

Fecha	Documentos	123790 ANTECEDENTES A REGISTRAR
17.7.74	1778	Gestor de la solicitud de reafiliación de la Unión Ferroviaria de los Ex-Ferrocarriles Midlan Noroeste y Norte del Uruguay ante el Ministerio de Trabajo. (K)

JUNTA DE COMANDANTES EN JEFE 123791-6

S. I. D.

Dep. I Secc. I

Sub Secc. A/N

Ficha Nro. ____ Confec 14-4-78

RAMOS — Apellidos

Victor Roberto — Nombres

DOCUMENTOS: C/C L.E.D. 4455 — Serie Nro. — C/I. ____ — Nro. Dpto.

OTROS DOC. ____ — Pasaporte Lib. Enrol. etc.

NACIMIENTO: 19 años (1971) — Fecha Lugar

DOMICILIO: Young ____ Dpto. Paysandú — Calle Nro. Teléf. Ciudad o Localidad

PROFESION U OCUPACION: Tractorero

LUGAR: Cutrp CARGO: ____

IDEOLOGIA POLITICA: ____ CLASIFICACION: ____

DATOS COMPLEMENTARIOS: ____

Est. Civil Hijos

Otros familiares

Fecha	Documentos	123791 ANTECEDENTES A REGISTRAR
26-5-76	D.0723	Afiliado al Partido Comunista con el Nro. 63.877, fecha ingreso: 31-12-71, presentado por José Luis Orinez, seccional: Young (Asalariados) Eval: B-1 (M).-

J. C. I.
Dpto. 1

123791

453

14-4-78

Apellidos RAMOS

Nombres Victor Roberto

Documentos: AFILIADO AL PARTIDO COMUNISTA;

Ant. Secc. A ☐ B ☐ C ☐ D ☐ E ☐ G ☐ V ☐

Secreto

123791 ANTECEDENTES F4.

26-5-76 Doc.0723 [illegible] (M)

Nro. Afiliado: 63.887

Fecha Ingreso: 31-12-71 19 años

Documento: L.E.D. 4455

Domicilio: Young

Ocupación: Tractorero "CUTRP"

Presentado por: José Luis CRUZ

Seccional: Young (Asalariados)

SERVICIO DE INFORMACION
DE DEFENSA
Dep. 1

123792-4

Confeccionado el 15/5/73

VARIOS

FOTO

Apellidos RAMOS

Nombres Violeta

Fecha de Nacimiento

Lugar de Nacimiento

Est. Civil

Cred. Cívica Céd. Identidad

Otros Documentos

Ocupación

Padre

Madre

Domicilio Calaguí 167 Ciudad

Tel.- 39.11.64.-

Otros datos

CHILESA Hnos. Ltda - 8.000 - 3 - 72

FICHA COMPLEMENTARIA

DOCUMENTO		123792 ANTECEDENTES
Fecha	Origen	
30/3/73	D.523 PEI RM3	-Figura en una libreta de direcciones incautada a Mary Isabel Carpanessi, en allanamiento llevado a cabo el día 21 de enero de 1971, a la finca de Guaraní 291 (Salto) domicilio de Huber Franzoni Lurachi.-(GG).-

SERVICIO DE INTELIGENCIA
División I
(Seguridad)

MINISTERIO DE DEFENSA NACIONAL
SERVICIO DE INFORMACION DE DEFENSA

M / F

T 123793-2

Fs. 1

Sección

Act. Ant. Nac.

Ficha N.º

MARTNT (1)

Nombres y Apellidos: RAMOS DE MARTINEZ Violeta Blanca (3)

Fecha de Nacimiento: [illegible] 1903 (4)

Lugar de Nacimiento: [illegible] (5)
(País - Ciudad o Localidad - etc.)

Cred. Civ.: Serie ..... N.º ..... Ced. Identidad: 738.530 (6)

Otros documentos: .....
(Pasaporte - Libreta Enrolam. - etc.)

Domicilio: [illegible] 1057 (7)
(Ciudad o Localidad) (Calle) (N.º) (Telef.)

Foto

Filiación

Edad Aparente ..... Color del Cutis .....

Color del Cabello ..... Estatura Aproximada .....

Complexión ..... Aspecto Social .....

Señas particulares .....

.....

Ficha confeccionada en Montevideo el 17 de enero de 1964.-

123793 Fs.2

ACTIVIDADES

(1) Laborales: Profesión Teatro Lugar de trabajo

Cargo Docente Enseñanza Primaria(2) Antigüedad

Otras Actividades

(2) Políticas: Ideología Unión Popular Actuación

Antecedentes Firmante de un manifiesto de la Unión Popular. Marcha del 23-XI-962.- B-75-(1)-D-27.-

Antecedentes familiares

(3) Sociales: Estado Civil Religión Figuración

Grado Instrucción Lugares que frecuenta

(4) Económicas: Situación Capital aprox. Vehículo marca y N.o

Otros datos

Datos Complementarios

Apreciación Personal Gral.

~~RAMOS MARINI Violeta~~ (2)

123793 ./J.83

FECHA	DOCUMENTOS	ANTECEDENTES A REGISTRAR
20/9/78	D.1175 PEI	-Figura en una nómina de Docentes de Enseñaza Primaria afiliados al Partido Comunista Uruguayo.Afiliado Nro.62085.Indica 1 a 2.Eval.A-1.(P).-
31.1.83	24049 P.D.027	-26.1.83- En la fecha fue detenida e indagada en procura de establecer su grado de vinculación y actividades cumplidas para el P.C.De su situación fue enterado el Juez Militar de Instrucción de 5to. Turno(En Feria)Eval: A-1 (M).- Ind. (3).-
31.1.83 P.D.	24051 029	-28.1.83-Por orden judicial se le levantó la incomunicación Eval: A-1 (M).-
4.3.83	24523/83 P.D.	-17.2.83.-Citado por el J.M.I.4to.T. para el día 21.2.83 a dicha Sede. Eval:A-1.(TT)
15.3.83	24991/83	- Según Antecedente [illegible] del diario [illegible] de fecha 11.3.83, fue [illegible] junto con [illegible]; [illegible] sabiendo que se encontraba requerido, lo que le permitió permanecer en la clandestinidad.- Todos los nombrados conjuntamente con la causante son integrantes del [illegible] del proscripto Partido Comunista.- La misma fue procesada por la Justicia Militar por hallarse incursa en el delito previsto en el Art. 60(V) del CPM (Asociación [illegible]).- Folios del 4 al 10.- Eval A-1.-(GG)

FECHA	DOCUMENTOS	123793 ANTECEDENTES A REGISTRAR Fs. 4
17.3.83	24979/83 P.D.	-9.3.83.-En esta fecha el magistrado actuante dispuso su procesamiento con prisión preventiva por el delito enumerado en el Doc. anterior.Eval:A-1.(TT)
24.3.83.	25172/83	"RADIO BERLIN" 18/3/83: Fué procesado por prestar su asistencia a una Asociación.Subversiva.-Eval.B-2.-(FE)
7.4.83	25299/1	Indica idem. doc. 25172/83.- Eval:B-2 (PS)
12.5.83.	26144/94	23/3/83: Fué denunciado en Ginebra ante la Comisión de Derechos Humanos de la Naciones Unidas el procesamiento de la causante, por la Justicia Militar, previéndose una pena de 18 meses a 6 años.-Eval. A-1.- (FE)
25.5.83	2[illegible]642/18	En consolidado de D.M.E. del 31.3.83. figura como: Detenida:21.02.83. Proc.:09.03.83, Art.[illegible] (X) [illegible] J.[illegible].4to.T. 17.03.83. Alta [illegible] 2, Baja C.Central. Traslado.Eval.A-1. (FE)
4.10.83	30909/3 P.D.	-28.9.83.-Libertad Vigiladada controlada por la D.I.I. Eval:A-1.(TT)
10-11-83	31821/002	14-10-83. En la fecha se establece que mantiene contactos con la "L.V." Enriqueta SOSA; y con Marta KLINGER, hermana de la recluso Ivonne KLINGER. Eval.B-2 (SI)

FECHA	DOCUMENTOS	123793 ANTECEDENTES A REGISTRAR FS5
12.11.83	31862/16 y 63	En consolidado de P.L.L. del 30.9.83 figura como: Baja del CMR 2 el 28.9.83 por Libertad Provisional decretada por el J.L.1a.I. 5to.Turno.Eval:A-1 (CO)
16.11.83	31881/2	21.10.83 - En la fecha se establece que mantiene contacto con Ema FERREYRA(Amiga de la "M.V." María Luisa FERNANDEZ).Eval:B-2 (CO)
26.1.84	8400372/002	-Indica fechadedetenido el 21.2.82 y libertad definitiva el 28.9.83.Eval A-1 (BR).-
20.3.84	8401144/003	10.2.84. En la fecha se establece que mantiene contactos con la "L.V" Enriqueta SOSA. Eval.B-2 (SI)
20.3.84	8400259/009	22.12.83. En la fecha se establece que mantiene contactos con Ilda PARODI, madre de la reclusa Alba GARRIDO.Eval.B-2 (SI)
22.3.84	8401145/002	-17.2.84: En la fecha se establece que mantiene contactos con la "L.V." Enriqueta SOSA. Eval.B-2(TL)

MINISTERIO DE DEFENSA NACIONAL

S. I. D.

123794-0

Dep. I Secc. I

Sub-Secc. G

Ficha N.o ..... Confec. .....

RAMOS ALBOA — Apellidos

Waldemar Atanasio — Nombres

DOCUMENTOS: C/C Q.D.R. 944 — Serie / N.o

C/I 1.031.071 — N.o / Dpto.

OTROS DOC. ..... — Pasaporte / Lib. Enrol. / etc.

NACIMIENTO 2 de mayo de 1936 — Fecha / Lugar

DOMICILIO: Juan José Castro 2394 bis apto. 1 — Calle / N.o / Teléf. / Ciudad o Localidad

PROFESION U OCUPACION: empleado

LUGAR: TEM (ingresó el 29-4-957) CARGO: .....

IDEOLOGIA POLITICA ..... CLASIFICACION activista

DATOS COMPLEMENTARIOS ..... — Est. Civil / Conyuge / Hijos

otros familiares

Documentos	123794 ANTECEDENTES A REGISTRAR FBR
70 79/65 27-9-70	-Durante el conflicto que se llevó a cabo en esta empresa en el año 1970, integré las patotas de agresiones y atentados.-

123794 F33

Sección .... Categoría ....

Apellido Paterno RAMOS Nombre Waldemar Atanasio

Apellido Materno AIBOA

Nacionalidad Uruguayo Estado Civil Casado

Fecha de Nacimiento Día 2 Mes Mayo Año 1936

Domicilio Juan José Castro No. 2394 bis Apto. 1

entre .... y .... Localidad Montevideo

Cédula de Identidad No. 1.031.071 Reg. No. 1.304.916 Expedida en Montevideo

Credencial Cívica Serie Q.D.R. No. 944 Pasaporte No. ....

Ficha Ind. Caja de Jub. Nº .... Carnet Caja Compens. Nº ....

[redacted]

[redacted]	[redacted]	[redacted]

Ingreso: 29 de Abril de 1957.-

Nombre de la Esposa: María Inés Corrales Fecha Nacimiento 19.9.36 C.I. 1.033.807

Observaciones: Integra la patota formada para agresiones y atentados.

123794

123795-7 FSI

JUNTA DE COMANDANTES EN JEFE
S. I. D.

Dep. I Secc. 1
Sub Secc. A/N
Ficha Nro. _____ Confec. 29.1.76

MARCOS — Walter
Apellidos — Nombres

DOCUMENTOS: C/C _____ C/I. _____
Serie Nro. Nro. Dpto.

OTROS DOC. _____
Pasaporte Lib. Enrol. etc.

NACIMIENTO: _____
Fecha Lugar

DOMICILIO: Maldonado 1060 ap.2
Calle Nro. Teléf. Ciudad o Localidad

PROFESION U OCUPACION: _____

LUGAR: _____ CARGO: _____

IDEOLOGIA POLITICA: Comunista CLASIFICACION: U.J.C.

DATOS COMPLEMENTARIOS: _____
Est. Civil Hijos

Otros familiares

FF2

Fecha	Documentos	123795 ANTECEDENTES A REGISTRAR
17.12.75	2117	Afiliado a la Seccional Cordón de la proscripta U.J.C. con el Nº 18.123 de acuerdo a una lista de integrantes de la misma, recientemente capturada en un "bombotín" del domicilio de MARIA DEL ROSARIO GONZALEZ SOLYCLA DE FERNANDEZ. Eval. A-1.(E).-
30/I/78	- - - - -	Se contestó en Memo. (A) No. 3202/78 para A.N.C.A.P.(PP).-

SERVICIO DE INTELIGENCIA
División I
(Seguridad)

MINISTERIO DE DEFENSA NACIONAL
SERVICIO DE INFORMACION DE DEFENSA
M/F
123796-5

Sección
Acta Ant.
Ficha N.

Nombres y Apellidos: RAMOS BERRO Walter

Fecha de Nacimiento:

Lugar de Nacimiento: ORIENTAL.-Dpto.de DURAZNO.-
(País - Ciudad o Localidad - etc.)

Foto

Cred. Civ.: Serie N.º Ced. Identidad:

Otros documentos:
(Pasaporte - Libreta Enrolam. - etc.)

Domicilio: DURAZNO.-
(Ciudad o Localidad) (Calle) (N.º) (Telef.)

Filiación

Edad Aparente Color del Cutis

Color del Cabello Estatura Aproximada

Complexión Aspecto Social

Señas particulares

[redacted]

Ficha confeccionada en Montevideo el 9 de abril de 1964

123796

ACTIVIDADES

(1) Laborales: Profesión Bancario (1) Lugar de trabajo Banco Comercial (2)

Cargo ..... Antigüedad .....

Otras Actividades .....

.....

(2) Políticas: Ideología Fidelista ..... Actuación .....

Antecedentes .....

Antecedentes familiares .....

(3) Sociales: Estado Civil ..... Religión ..... Figuración .....

Grado Instrucción ..... Lugares que frecuenta .....

(4) Económicas: Situación ..... Capital aprox. ..... Vehículo ..... marca y N.o

Otros datos .....

Datos Complementarios .....

Apreciación Personal Gral. .....

.....

.....

RAMOS BERRO — FICHA COMPLEMENTARIA — Walter

Documento		123796 Antecedentes
Fecha	Origen	
9-VI-961	Marcha	Integrante de un Movimiento creado en la ciudad de Durazno de Solidaridad con la Revolución Cubana Este Movimiento espresa su total edhesión a los principios de la Revolución Cubana por cuanto ella significa la fealización concreta de los ideales nacionalistas tan caros a los pueblos Latinoamericanos
10/XI/1969.	B.19/D.13	-El día 12 de Octubre cumplió en el Reg.C.2 (MM) un período de instrucción con perjuicio del Servicio por realizar una reunión no autorizada en casa de Julio SOUST, con otros funcionarios y ex-funcionarios bancarios.- Indica ① y ②
1962	Lista 4190 U.P.	-ler.Titular a la Junta Departamental de Durazno.-
22.2.72.	Doc. 214.	El mencionado integró la Asamblea en conmemoración del lo. Aniversario del Frente Amplio. (W).
22/4/72	719	Los días lo,2,15,16 y 17 efectivos delReg. "Gral. Pablo Galarza" de Caballaría No. 2 efectuaron sendos allanamientos en el domicilio de esta persona,sindicado como enlace Tupamaro respectivamente por existir la presunción de actividades sediciosas,con resultados negativos.-(DD)

FICHA COMPLEMENTARIA

54

Documento		123796 Antecedentes
Fecha	Origen	
28-V-1970-	Reg.Mil.No.2- C.DURAZNO.- Doc.No.19-8-	-Figura su nombre integrante de Reuniones de Carácter Políti IZQUIERDISTA; La misma es situada en un Granja a 1.5 Km.de l C.DURAZNO, por la R.14 (viaja)SUR; cuyo propietario se menci na:CORTABARRIA MORENA Alejandro(Ex).Además se tiene conocimi ento que los elementos concurrentes a la referida reunión son CUENA CARDOZO Humberto Yamandú(E);LOPEZ PEREIRA Mayó Adolfo ARGUELLO CORREA Carlos María, BOZZANO Julio César(E),REYES Ju an José, IOMBARDI PIQUET Francisco Mario, MONTERO RODRIGUEZ Luis.-Todos de ideología IZQUIERDISTA muy ACTIVOS DECLARADOS.
19/V/72	D.1051	Indica lo mismo que el Documento Nr.719.- (J).-
27-2-1973	D.1150	-Izquierdista. Fué detenido por el Reg.Cab.2 el 23 de setiembre de 1969 por M.P.S.. Se le mentiene vigilancia,por presuntas actividades sospechosas que podrían estar relacionadas con la subversión.-(C.C)
8.1.72	Doc. 81	Su domicilio es centro de reuniones de componentes del F.A. y comunistas de la ciudad de Durazno..qq.
11.X.73	Doc.3388 PPI. No.7/973	Fue detenido bajo el marco de las M.P.S. en la ciudad de Durazno el día 3/JUL/73 siendo liberado el día 4/JUL/73.-(SS)-

SERVICIO DE INFORMACION DE DEFENSA

123796

755

Dep. 1

Confeccionado el 3-XII-1970

V A R I O S

FOTO

Apellidos RAMOS BERRO.

Nombres Walter

Fecha de Nacimiento

Lugar de Nacimiento ORIENTAL.-Dpto. de DURAZNO.-

Est. Civil

Cred. Cívica Ced. Identidad

Otros Documentos

Ocupación Carente.- BANCARIO (1)

Padre

Madre

Domicilio en Zorrilla 759. (1) Ciudad DURAZNO.-

Otros datos

FICHA COMPLEMENTARIA 756

DOCUMENTO		123796 ANTECEDENTES
Fecha	Origen	
1962	Lista 4190 U.Popular	—2º Titular al Concejo Departamental de Durazno. - 9º Titular a la Junta Electoral de Durazno.-
24-V-1970.-	Reg.Mil.No2.- DURAZNO.- Doc.No.19-8.-	-Figura su nombre como integrante de Reuniones que se realizaban en una Granja, situada en1.5 Km.de la C.DURAZNO, por la R.14(viaj SUR;cuyo propietario es:menciona:CORTABARRIA MORENA Alejandro.- Se tiene conocimiento que los elementos concurrentes a la refe rida reunión son:ARGUELLO CORREA Carlos(Faría (E),FERNANDEZ COUT Eduardo(E),ALHADA RODRIGUEZ Hugo Derby(E),COLINA CARDOZO Humberto Yamandu(E),LOPEZ PEREIRA Mayo Adolfo,LOMBARDI PIQUET Francisco Mario,MONTERO RODRIGUEZ Luis. Todos de Ideología IZQUIERDISTA - muy ACTIVOS DECLARADOS.-El mencionado está fichado por el Reg.C. 2 (MM).-(LL).-
23.5.72.	Doc. 1094.	En su finca se realizan reuniones de ACTIVISTAS del Frente Amplio.- (W). INVOCA. (1 al 2).-
27/VI/72	D. 1699.	Integrante activo del Movimiento Izquierda Revolucionario (M.I.R.) de Durazno. (R)
1971.	Lista 890	-Candidato en el 8vo.lugar a la Junta Departamental por el dpto.de Durazno sub lema Frente Duraznense. (SS)

RAMOS BERRO WALTER

FICHA COMPLEMENTARIA

DOCUMENTO		123796 ANTECEDENTES
Fecha	Origen	
23/7/973	D.1725	Estuvo presente en el velatorio del extremista muerto Oscar Felipe Fernández Mendieta; llevado a cabo el día 25 del corriente en la sala velatoria de la empresa FERRAN; sita en la calle Rivera de la C. de Durazno.-(J) Ev- A-1.

FICHA COMPLEMENTARIA

F3B

DOCUMENTO		ANTECEDENTES
Fecha	Origen	123796

SERVICIO DE INFORMACION
DE DEFENSA
Dep. 1

123796 B9

Confeccionado el 7/3/73

V A R I O S

FOTO

Apellidos RAMOS BERRO

Nombres Walter

Fecha de Nacimiento

Lugar de Nacimiento

Est. Civil

Cred. Cívica ..... Céd. Identidad

Otros Documentos

Ocupación

Padre

Madre

Domicilio ..... Ciudad Durazno

Otros datos

Imp. CHIESA Hnos. Ltda. 4.000 - 11 - 72

FICHA COMPLEMENTARIA #510

DOCUMENTO		123796 ANTECEDENTES
Fecha	Origen	
30/VI/72	D. 1766	Es tío del sedicioso Manuel Antonio Ramos Filipini(fallecido) encontrado en la zona del parador KIBON ,Pocitos. Actualmente aloja en su casa a Mario Ramos Filipini. En la finca de su propiedad se hacían reuniones de izquierdistas. (CG).-

MINISTERIO DE DEFENSA NACIONAL
S. I. D.

123796
20 JUL. 1973

Dep. I Sec. I
Sub - Secc. G
Ficha Nro. ____ Confec. ____

RAMOS BERRO — Walter
Apellidos — Nombres

DOCUMENTOS: C/C. _____ C/I. _____
Serie Nro. Nro. Dpto.

OTROS DOC. _____
Pasaporte Lib. Enrol. etc.

NACIMIENTO: _____
Fecha Lugar

DOMICILIO: _____ Durazno
Calle Nro. Teléf. Ciudad o Localidad

PROFESION U OCUPACION: Empleado Bancario

LUGAR: _____ CARGO: Integrante de AEBU DE DURAZNO

IDEOLOGIA POLITICA: _____ CLASIFICACION: Delegado

DATOS COMPLEMENTARIOS: _____
Est. Civil Conyuge Hijos

Otros familiares

F512

Fecha	Documentos	123796 ANTECENDENTES A REGISTRAR
27.2.73	D.1150	-Integrante de la A.E.B.U. de Durazno en la que es elejido en todas las reuniones como delegado, esta persona fue detenida en 1969 por el decreto de M.P.S.-(G)

SERVICIO DE INFORMACION
DE DEFENSA
Dep. 1

123797-3 FR1

Confeccionado el 28.V.76.

VARIOS

FOTO.

Apellidos RAMOS BLANCO

Nombres Walter

Fecha de Nacimiento

Lugar de Nacimiento

Est. Civil

Cred. Cívica ..... Céd. Identidad .....

Otros Documentos PP 237.540 (1)

Ocupación

Padre

Madre

Domicilio ..... Ciudad .....

Otros datos

CHIESA Hnos. Ltda. - 2.500 - 9/75

FICHA COMPLEMENTARIA

DOCUMENTO		123797 ANTECEDENTES
Fecha	Origen	
22.V.976.	Doc.694.	- Asilado en la Embajada de México en Uruguay. (Y).=
15.7.76 PD. 7 a 7	919	4.7.76 -Hizo abandono del País con destino a México en el vuelo No.516 de la Cía. Pan American.- (DD) (1)
28.3.83	25349/83 DAG 06	28.03.83- Indica Idem al Doc. 919/76. EVAL A-2 (B)
27.7.83	24743/83 pag. 8	- 03.03.83- Indica Idem al Doc. 694/76, agregando fecha de ingreso. Ingresó el 6.4.76. EVAL A-1 (B)

MINISTERIO DE DEFENSA NACIONAL

S. I. D.

123798-1

15 AGO. 1974

Dep. I FM Secc, I

Sub - Secc. G

Ficha Nro. ____ Confec. ____

RAMOS QUINTEROS — Apellidos

Wálter — Nombres

DOCUMENTOS: C/C. B.N.A. 9924 — Serie / Nro.

C/I. 626.105 — Nro. / Dpto.

OTROS DOC. ____ — Pasaporte / Lib. Enrol. / etc.

NACIMIENTO: 26.9.927 — Fecha

Montevideo — Lugar

DOMICILIO: Maldonado 1980 ap.2 — Calle / Nro.

Montevideo — Teléf. / Ciudad o Localidad

PROFESION U OCUPACION: Repartidor

LUGAR: Crush' S.A. CARGO: ____

IDEOLOGIA POLITICA: ____ CLASIFICACION: Dirigente

DATOS COMPLEMENTARIOS: Casado — Est. Civil

María Dolores Blanco Corominola — Conyuge

Hijos

Hijo de Cornelio y Elicenda (Fdos.) [redacted]

Otros familiares

f32

Fecha	Documentos	123798 ANTECEDENTES A REGISTRAR
14.7.73	DNII	Fué detenido el 9.7.73 durante la manifestación realizada en 18 de julio, liberado el 15.7.73. (K)
10.11.73	2824	-Delegado gremial en dicha empresa.-(G) (Eval.B-3).-
17.7.74	1778	Gestor de la solicitud de reafiliación del Sindicato de Obreros y Empleados de la Bebida, ante el Ministerio de Trabajo. (K)
12.5.75 DNII	D-842	Secretario de la Federación de Obreros y Empleados de la Bebida.(FOEB) (Evaluación A-1) (K)
17.12.74	3209	Figura en una relación de dirigentes gremiales del Sindicatode Obreros y Empleados del la Bebida. Evaluación A-2 (BB).
3.X.75 JPM PD	Doc.1798 07.00 a 07.00	- Fué detenido en averiguación el 28.9.75, en su domicilio donde se incauta profuso material de izquierda. Viene siendo indagado sobre un boletín informativo del gremio de la bebida.- (SS)°
11.10.75 JPM PD	D-1827 07.00 a 07.00	- Fué internado en el Cilindro Municipal el 3.10.75 en el régimen de las Medidas Prontas de Seguridad. (SS).-

123799-9

JUNTA DE COMANDANTES EN JEFE

S. I. D.

Dep. I Secc. I

Sub Secc. A/N

Ficha Nro. _____ Confec. 20.5.76

RAMOS ROSALES — Apellidos

WALTER — Nombres

DOCUMENTOS: C/C ..... Serie Nro. C/I. ..... Nro. Dpto.

OTROS DOC. ..... Pasaporte Lib. Enrol. etc.

NACIMIENTO: ~~20 años en 1962.~~ ..... Fecha Lugar

DOMICILIO: Gobernador del Pino 4367 ..... Calle Nro. Teléf. Ciudad o Localidad

PROFESION U OCUPACION: Trabajos de Juguetes

LUGAR: ~~"Castro Méndez"~~ CARGO: .....

IDEOLOGIA POLITICA: Comunista CLASIFICACION: .....

DATOS COMPLEMENTARIOS: ..... Est. Civil [redacted] nyuge Hijos

Otros familiares

752

Fecha	Documentos	123799 ANTECEDENTES A REGISTRAR
8.1.976	0001	Afiliado al Partido Comunista No. 19.252 de fecha 31.1.62.- (microfilm incautado a RODNEY ARISMENDI) EVAL. B - 2. (0).-

MINISTERIO DE DEFENSA NACIONAL
S. I. D.

123800-5

Dep. 1 Se
Sub-Secc. G
Ficha Nº. 71 Conf.

19-4-7c

RAMOS LABORDA — Walter Mario
Apellidos — Nombres

DOCUMENTOS: C/C B.L.A.13.550 C/I 1.059.870
Serie No. No. Dpto.

OTROS DOC.:
Paseporte Lib. Enrol. etc.

NACIMIENTO: 12.8.937 — Montevideo
Fecha Lugar

DOMICILIO: Ramón Marquez 3688
Calle No. Telef Ciudad o Localidad

PROFESION U OCUPACION: Empleado(Gráfico)

LUGAR: diario "LA Mañana" **CARGO**

IDEOLOGIA POLITICA **CLASIFICACION** Activista

DATOS COMPLEMENTARIOS Casado Reina Leopoldo Hornos
Est. Civil Conyuge Hijos

Hijo de Raúl Juan y Manuela
Otros Familiares

A	DOCUMENTOS	123800 ANTECEDENTES A REGISTRAR
.B.79.D.125	9-12-69	IV/64 -contactos con la casa del Partido Comunista. Trabaja en el diario "Epóca".-Trabajadro Gráfico que resulto con - fractura de clavícula en los incidentes ocurrido el día - 12/IX/64 en el Aeropuerto de Carrasco entre los grupos que despedian a los diplomáticos cubanos, cuando la ruptura de relaciones con Cuba.-Habló en nombre de la Juventud del Sin dicato de Artes Gráficas en el mitin realizado el día 22,V. 65 por la FEUU y la CTU en la Explanada de la Universidad, con el que termino la semana de los Derechos de la Juventud 9.VII.69 En la fecha fue detenido estando en vigencia el De creto de Medidas Prontas de Seguridad por tomar parte en una reunión no autorizada que se llevó a cobo en el local sindi cal de la calle San José 874.-Se trata de un elemento muy activista en el gremio de los gráficos.-
15.7.73	DNII	Fué detenido el 5,7,73 en una reunión no aurorizada, lib rado el 15.7.73. (K)

FH

JUNTA DE COMANDANTES EN JEFE 123801-3

S. I. D.

Dep. I Secc. 1

Sub Secc. A/N

Ficha Nro. ____ Confec. 20.5.76

RAMOS DE LUCIA (Apellidos) Wáshington (Nombres)

DOCUMENTOS: C/C ..... (Serie, Nro.) C/I. ..... (Nro., Dpto.)

OTROS DOC. ..... (Pasaporte, Lib. Enrol., etc.)

NACIMIENTO: 48 años 1967 (Fecha, Lugar)

DOMICILIO: Agustín Urtubey 1329 (Calle, Nro., Teléf., Ciudad o Localidad)

PROFESION U OCUPACION: Talabartero

LUGAR: Adm.Nacional de Puertos CARGO: .....

IDEOLOGIA POLITICA: Comunista CLASIFICACION: .....

DATOS COMPLEMENTARIOS: .....

Est. Civil [redacted] Cónyuge Hijos

Otros familiares

FBI

123801

Fecha	Documentos	ANTECEDENTES A REGISTRAR
8.1.76	0001	-Afiliado el 8.IX.67 al Partido Comunista con el No.27532, (Microfilm incautado a RODNEY ARISMENDI) EVAL.B - 2. (0)

FSI

123802-1

JUNTA DE COMANDANTES EN JEFE

S. I. D.

Dep. I Secc. 1

Sub Secc. A/N

Ficha Nro. _____ Confec. 23-5-78

RAMOS ECHARTEA	Washington Américo
Apellidos	Nombres

DOCUMENTOS: C/C K.E.A. 6041 C/I. _____
Serie Nro. Nro. Dpto.

OTROS DOC. _____
Pasaporte Lib. Enrol. etc.

NACIMIENTO: 18 años (1971) _____
Fecha Lugar

DOMICILIO: Guichón _____
Calle Nro. Teléf. Ciudad o Localidad

PROFESION U OCUPACION: Jornalero Rural

LUGAR: _____ CARGO: _____

IDEOLOGIA POLITICA: _____ CLASIFICACION: _____

DATOS COMPLEMENTARIOS: _____
Est. Civil Cónyuge Hijos

_____
Otros familiares

F52

Fecha	Documentos	123802 ANTECEDENTES A REGISTRAR
26-5-76	D.0723	Afiliado al Partido Comunista con el Nro.63.725, fecha ingreso:26-12-71, presentado por: Luis A. OLIVERA y Feliciano BENITEZ, seccional Guichón (Asalariados) Eval: B-1 (M).-

123803-9

FSP

JUNTA DE COMANDANTES EN JEFE

S. I. D.

Dep. I Secc. I

Sub Secc. A/N

Ficha Nro. ____ Confec 20.5.76

RAMOS — Apellidos

Washington Hugo — Nombres

DOCUMENTOS: C/C C.M.C. 1551 — Serie / Nro. — C/I. ____ Nro. / Dpto.

OTROS DOC. ____ Pasaporte / Lib. Enrol. / etc.

NACIMIENTO: 25 años en 1962 — Fecha / Lugar

DOMICILIO: Dionisio Cotonel 717 — Calle / Nro. / Teléf. / Ciudad o Localidad

PROFESION U OCUPACION: Construcción

LUGAR: ____ CARGO: ____

IDEOLOGIA POLITICA: Comunista CLASIFICACION: ____

DATOS COMPLEMENTARIOS: ____

Est. Civil [redacted] Hijos

Otros familiares

452

Fecha	Documentos	123803 ANTECEDENTES A REGISTRAR
8.1.76	0001	Afiliado al Partido Comunista con fecha 7.6.62 , No. 17.812. (Microfilm incautado a RODNEY ARISMENDI) EVAL. B - 2. (O)

123804-7 ES1

SERVICIO DE INFORMACION DE DEFENSA

Dep. 1

V A R I O S

Confeccionado el 2.3.78

Apellidos RAMOS

Nombres Wilfredo

Fecha de Nacimiento .....

Lugar de Nacimiento .....

Est. Civil .....

Cred. Cívica ..... Céd. Identidad .....

Otros Documentos .....

Ocupación .....

F O T O

Padre .....

Madre .....

Domicilio ..... Ciudad .....

Otros datos: .....

.....

.....

chiesa hnos. - 4 000 - 5/77

FICHA COMPLEMENTARIA

DOCUMENTO		123804 ANTECEDENTES
Fecha	Origen	
28.5.71	"MARCHA" No. 1545	Firmante de un manifiesto de residentes de Rocha en Montevideo adherentes al Frente Amplio. En dicho manifiesto se convoca a concurrir al acto que se realizará el día 28 de los corrientes en la ciudad de Rocha. (BB).-

MINISTERIO DE DEFENSA NACIONAL 1238054 Dep. 1 Sec. 1

S. I. D.

Sub-Secc. A/N

Ficha Nº_____ Confec. 14.11.72

RAMOS **AVELLANEDA** — **WILFREDO**

Apellidos — Nombres

(a) **Nacho**

DOCUMENTOS: C/C._____ (Serie / Nro.) C/I._____ (Nro. / Dpto.)

OTROS DOC. _____ (Pasaporte / Lib. Enrol. / etc.)

NACIMIENTO: _____ (Fecha / Lugar)

DOMICILIO: _____ (Calle / Nro. / Teléf. / Ciudad o Localidad)

PROFESION U OCUPACION: _____

LUGAR: _____ CARGO: _____

IDEOLOGIA POLITICA: _____ CLASIFICACION: _____

DATOS COMPLEMENTARIOS: _____ (Est. Civil / Cónyuge / Hijos)

_____

Otros familiares

F2

Fecha	Documentos	123805 ANTECEDENTES A REGISTRAR
14.9.72 P.E.I. 154/72	3033	Identificado como integrante de la Col.7.(MD)

JUNTA DE COMANDANTES EN JEFE 123806-V.
S. I. D.

E-1

Dep. I Secc. I
Sub. Secc. XXXX
Ficha N.º ..... Confec. 9.8.82

RAMOS — Apellidos
Wilson Aníbal — Nombres

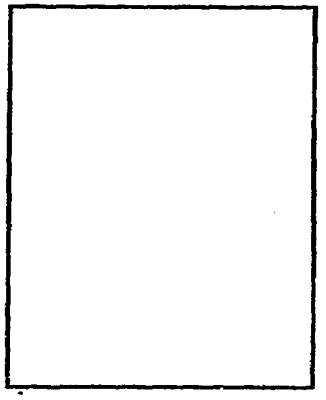

DOCUMENTOS: C/C ..... (Serie / N.º) C/I. ..... (N.º / Dpto.)

OTROS DOC. ..... (Pasaporte / Lib. Enrol. / etc.)

NACIMIENTO: 22 años en 1982 (Fecha) Uruguay (Lugar)

DOMICILIO: Río de Habeuri 3184 (Calle / N.º) Río de Janeiro 3384(1) (Teléf. / Ciudad o Localidad)

PROFESION U OCUPACION: .....

LUGAR: ..... **CARGO:** .....

IDEOLOGIA POLITICA: ..... **CLASIFICACION:** .....

DATOS COMPLEMENTARIOS: Soltero (Est.Civil) ..... (Cónyuge) ..... (Hijos)

.....

Otros [illegible]

FBR FS-2

Fecha	Documentos	123806 ANTECEDENTES A REGISTRAR
2.8.82	17312/PD	-30.7.82.-A su arribo a Montevideo procedente de Río de Janeiro portando Certificado de Viaje Nº 3478 expedido por el Consulado uruguayo en la mencionada ciudad y amparado en el Decreto 90/76 fue indagado. Al realizarse los trámites identificatorios se constató que se encuentra requerido por Boletín de Ordenes Diarias Nº 25.919 de la Secc.24ª,donde fue entregado.Eval:A-1.(TT)
6.10.79	2211/79 pag.1	-13.9.79-Figura en una relación de reclusos excarcelados a la fehha.Indica (1). Eval:A-1(M).-

JUNTA DE COMANDANTES EN JEFE

S. I. D.

V/ 123806 Dep. I Secc. I

Sub Secc. &&&&

Ficha Nº ..... Confec. 27.10.81

RAMOS — Apellidos

Wilson Aníbal — Nombres

DOCUMENTOS: C/C ..... Serie ..... Nº ..... C/I. ..... Nº ..... Dpto.

OTROS DOC. ..... Pasaporte ..... Lib. Enrol. ..... etc.

NACIMIENTO: ..... Fecha ..... Lugar

DOMICILIO: Rúa Humaitá 261 apto.503.- Río de Janeiro.- Calle ..... Nº ..... Teléf. ..... Ciudad o Localidad

PROFESION U OCUPACION: .....

LUGAR: ..... CARGO: .....

IDEOLOGIA POLITICA: ..... CLASIFICACION: .....

DATOS COMPLEMENTARIOS: ..... Est. Civil ..... Cónyuge ..... Hijos

[redacted]

..... Otros familiares

FH

Fecha	Documentos	123806 ANTECEDENTES A REGISTRAR
3.10.81	D. 8395	Río de Janeiro-17 de setiembre de 1981.- Bajo el título de "Uruguayo maconheiro y asaltante"(Pag.8)figura como uno de los tres hombres que el día 8 de julio pasado,asaltaran la firma VEIGA SOM, en cuya oportunidad se llevaran dinero y objetos varios.- Fueron encontrados en su departamento 300 gramos de"maconha", en oportunidad de hallarse presente NILTON SEBASTIAO de LIMA, quien al percibir la presencia de la policía, arrojóse por una ventana, falleciendo al ser socorrido en el Hospital Miguel Couto. Fue reconocido por JOSE CICERO dos SANTOS,ORESTES SEVERIANO TOJAL y PEDRO ALBERTO CARNEIRO, funcionarios de dicha empresa, quienes no pudieron reconocer a NILTON SEBASTIAO LIMA ni a LUIS ANTONIO da SILVA o LUIS PANTER que fueran a su vez detenidos con el causante. . Los incurrentemtes en el delito de adicción a los tóxicos serán llevados hoy ante la justicia, encuadrándoseles en los artículos 12 y 14 de la Ley de Tóxicos,siendo RAMOS y DA SILVA.- El primer item se refiere al tráfico aislado y el segundo al practicado en grupo.-(Y)

Imp. Nacional 716/79

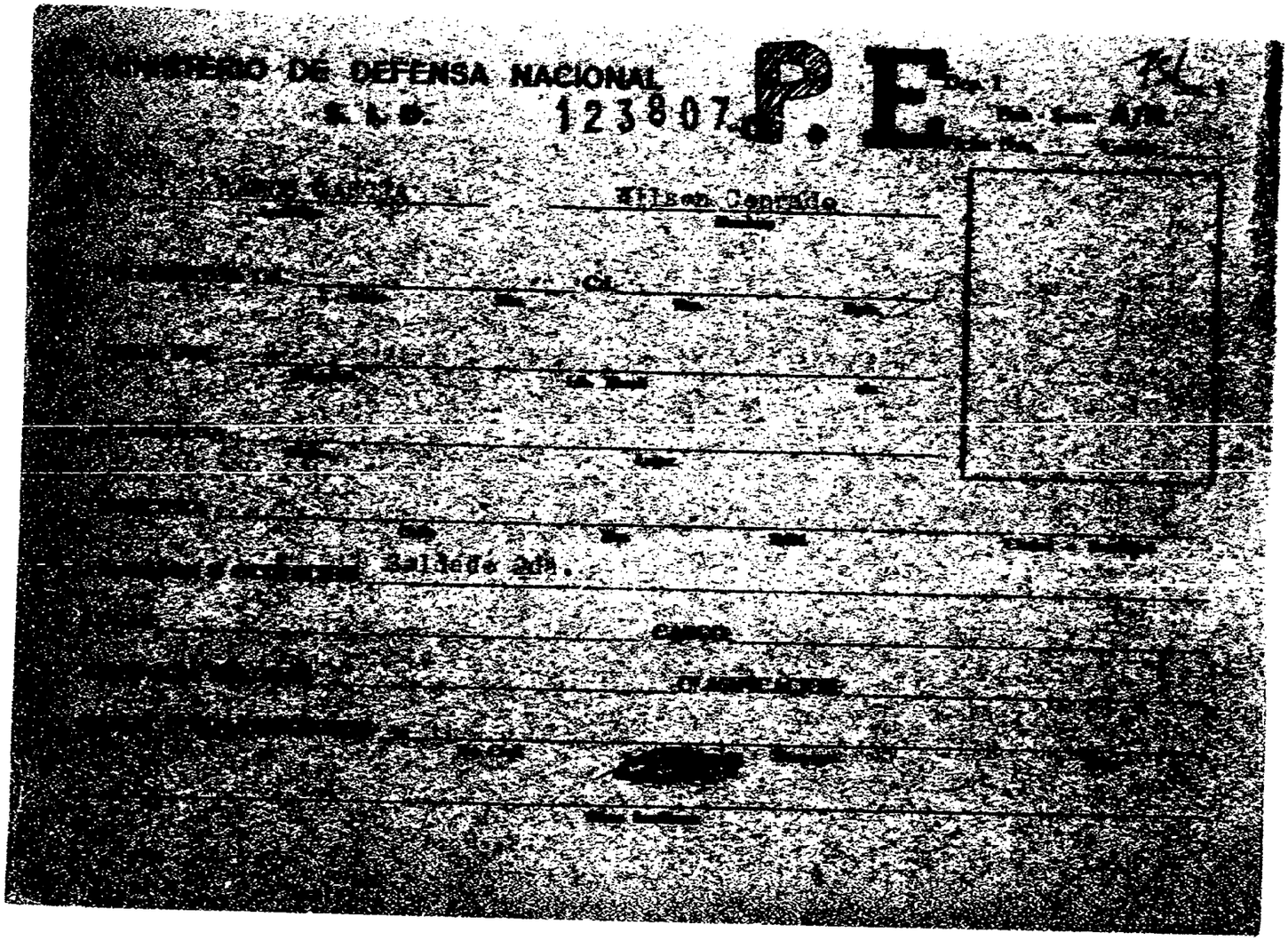
MINISTERIO DE DEFENSA NACIONAL
123807
P.E.

752

123807 **ANTECEDENTES A REGISTRAR**

[illegible] Nº 456/975 se comunica que dicho procesado pasa [illegible] del Juzgado Militar de Primera Instancia de [illegible] [illegible] encontrándose alojado en la Cárcel Central de Policía (Z)

Ficha confeccionada el 29 de agosto d 1973

MINISTERIO DE DEFENSA NACIONAL
S. I. D.

123808-8

Dep. 1 Sec. 1
Sub-Secc. A/N
Ficha Nº____ Confec.____

RAMPA TORNINI (1) — Carlos Bartolomé
Apellidos — Nombres

DOCUMENTOS: C/C. IAD 3524 (2) C/I 18.727 ARTIGAS (3)
Serie Nro. Nro. Dpto.

OTROS DOC. _____
Pasaporte Lib. Enrol. etc.

NACIMIENTO: _____
Fecha Lugar

DOMICILIO: _____
Calle Nro. Teléf. Ciudad o Localidad

PROFESION U OCUPACION: SECRETARIO (4)

LUGAR: LICEO DE BELLA UNIÓN (5) **CARGO:** _____

IDEOLOGIA POLITICA: _____ **CLASIFICACION:** _____

DATOS COMPLEMENTARIOS: _____
Est. Civil Cónyuge Hijos

[redacted]
Otros familiares

FS2

Fecha	Documentos	123808 ANTECEDENTES A REGISTRAR
1969	"El comunismo en el Uruguay" pag.84	-Profesor del liceo de Bella Unión.En ocasión de la fiesta patria del 18 de julio de 1969,aprovechando su designación como orador, tuvo palabras ofensivas para con el Gobierno y fue obligado a descender del estrado por el público presente.Poco después fue detenido.-(B)
	16.4.81	-Se contestó por Memo(A)Nº125 para el Dpto.II del EME.-(i).-
25.05.82	D. 15210 /41	Funcionario del CONAE que fue sumariado en aplicación del procedimiento disciplinario previsto en la Ordenanza No. 17. Destituído por R. I. No. 11/196/79, de 30/4/79.- Evaluación: A-1. Indica (1)2(3) (4) (5) (VL)
		MICROFILMADO 29 JUN. 1983
3.7.84.	2005/79 Pág.004	Indica IDEM.Doc.15.210.-Eval.A-1.-(FS)

SERVICIO DE INFORMACION
DE DEFENSA
Dep. 1

123809-6

FSI.

Confeccionado el 29/VI/970

VARIOS

FOTO

Apellidos RAMPA RODRIGUEZ

Nombres Juan Manuel

Fecha de Nacimiento

Lugar de Nacimiento

Est. Civil

Cred. Cívica Ced. Identidad 26.139

Otros Documentos

Ocupación Empleado del BROU

Padre

Madre

Domicilio Ciudad

Otros datos

FICHA COMPLEMENTARIA

782

DOCUMENTO		123809 ANTECEDENTES
Fecha	Origen	
30/VII/968	18/42	-En estafecha concorre a recibir, instrucción militar, al Batallón de Ingenieros N° 4.(Laguna del Sauce)

SERVICIO DE INFORMACION DE DEFENSA
Dep. 1

123810-4 451

Confeccionado el 3.1.73.

VARIOS

FOTO

Apellidos RAMPA LARA (1)

Nombres Luis Alberto

Fecha de Nacimiento 03.05.37 (2)

Lugar de Nacimiento

Est. Civil Casado (3)

Cred. Cívica HBA 7081 (4) Céd. Identidad 18548 (Rivera) (5)

Otros Documentos

Ocupación Comerciante (6)

Padre

Madre

Domicilio Uruguay 462 (7) Ciudad

Otros datos

Imp. CHIESA Hnos. Ltda. 4.000 - 11 - 72

FICHA COMPLEMENTARIA

DOCUMENTO		123810 ANTECEDENTES
Fecha	Origen	
1971.	Lista 9988	Candidato como 5to.titular a la Junta Electoral por el Dpto.de Rivera,sub.lema "Frente del Pueblo".. (W).
06\09\82	185/6	Figura en el 95 lugar de la lista 1141 del Partido Colorado Agrupación COORDINADORA COLORADA Y BATLLISTA Dpto. de RIVERA como candidato para integrar los Deliberantes Departamentales y Convenciones Nacionales en las Elecciones internas de los PP.PP. del 28 de Noviembre de 1982. (O-BA) INDICA (1) a (7)
16\10\82		Por Oficio Nº. 932/82 el S.I.D. comunica a la Corte Electoral que de acuerdo a las disposiciones en vigencia, el causante se halla inhabilitado para integrar la mencionada lista. La causa que motivó su inhabilitación fué: SER CANDIDATO POR LA LISTA 9988 AÑO 1971.- (O-BA)

SERVICIO DE INFORMACION
DE DEFENSA
Dep. I

MINISTERIO DE DEFENSA NACIONAL
SERVICIO DE INFORMACION DE DEFENSA
M / F
123811-2

FBI
..... Sección
Act. Ant. Nac.
Ficha N[redacted]

Nombres y Apellidos: RAMPA (TORNINI [4]) de BURDIAT Nidia GENOVEVA (3)

Fecha de Nacimiento: .....

Lugar de Nacimiento: .....
(País - Ciudad o Localidad - etc.)

Cred. Cív.: Serie ..... Nº ..... Ced. Identidad: .....

Otros documentos: .....
(Pasaporte — Libreta Enrolam. — etc.)

FOTO

Domicilio: .....
(Ciudad o Localidad) (Calle) Nº Teléf.

Filiación

Edad aparente ..... Color del Cutis .....

Color del Cabello ..... Estatura Aproximada .....

Complexión ..... Aspecto Social .....

Señas particulares .....

.....

Ficha confeccionada en Montevideo el 26 de octubre de 1964

Fórm. 1

123811

752

ACTIVIDADES

(1) **Laborales:** Profesión Maestra. DIRECTORA (5) Lugar de trabajo Secundaria -Salto (3)
Profesora (2)

Cargo ..... Antigüedad ESCUELA Nº 81 DE SALTO (6)

Otras Actividades .....

(2) **Políticas:** Ideología ..... Actuación .....

Antecedentes .....

Antecedentes familiares .....

(3) **Sociales:** Estado Civil ..... Religión ..... Figuración .....

Grado Instrucción ..... Lugares que frecuenta .....

(4) **Económicas:** Situación ..... Capital aprox. ..... Vehículo .....
marca y Nº

Otros datos .....

Datos Complementarios .....

Apreciación Personal Gral. .....

RAMPA de BURDIAT Nidia

FICHA COMPLEMENTARIA

Documento		123811 ANTECEDENTES
Fecha	Origen	
5-IX-964	EL POPULAR B-75(1)D-355	-Firmante de un telegrama de ciudadanos salteños enviado al Ministro de Relaciones Exteriores Alejandro Zorrilla de San Martín, pronunciándose por el mantenimiento de relaciones con Cuba.-
20-XI-966	B-75 D-630	-Figura en un llamamiento a apoyar al "FRENTE IZQUIERDA DE LIBERACION" y a votar sus listas en las elecciones correspondientes al año en curso, llamamiento éste que es formulado por los trabajadores de la cultura de dicho frente.-
19/XII/68	B.79 -D.179	- Pertenece a Enseñanza Primaria y está adherida al F.I. de L. en Salto,- y es considerada como una integrante del Grupo de Penetración Izquierdista de dicho departamento.-
13/III/972	D.322	-Figura en una relación de Profesores de Secundaria afiliados al Frente Amplio, en Salto.-Indica (1) (2) (J).-
2/4/76	O 477	- Figura en una lista de maestros destituídos por el Consejo de Educació n Primaria.-(P).Eval.A-1

FICHA COMPLEMENTARIA

Documento		123811 ANTECEDENTES
Fecha	Origen	
25.05.82	D. 15210 /41	Funcionario del CONAE que fue sumariado en aplicación del procedimiento disciplinario previsto en la Ordenanza No. 17. Destituído por R. I. No. 7/73/77, de 8/3/77.- Evaluación: A-1. Indica (3) (4) (5) (6) (VL)

MINISTERIO DE DEFENSA NACIONAL

S. I. D. 123811

Dep. I 755 Secc. 1

Sub Secc. G

Ficha Nro. ..... Confec.....

RAMPA TORNINI Nidia

Apellidos Nombres

DOCUMENTOS: C/C ..... C/I. .....

Serie Nro. Nro. Dpto.

OTROS DOC. .....

Pasaporte Lib. Enrol. etc.

NACIMIENTO: .....

Fecha Lugar

DOMICILIO: .....

Calle Nro. Teléf. Ciudad o Localidad

PROFESION U OCUPACION: Profesora de Ciencias Geográficas

LUGAR: Liceo Zona Este (Salto) CARGO: .....

IDEOLOGIA POLITICA: ..... CLASIFICACION: .....

DATOS COMPLEMENTARIOS: .....

Est. Civil Cónyuge Hijos

.....

Otros famili[illegible]

F/6

Fecha	Documentos	123811 ANTECEDENTES A REGISTRAR
29/10/75	Doc.1881	-En el año 1974,en el Depto.de Salto,se inscribió para precariatos y suplencias en el Instituto "Osimani y Llerena".-Eval.A-2.-(H).-
2/4/76	O 477	-Figura en una lista de maestros destituídos por el Consejo de Educación Primaria.-(P).

SERVICIO DE INTELIGENCIA
División I
(Seguridad)

MINISTERIO DE DEFENSA NACIONAL M/F
SERVICIO DE INFORMACION DE DEFENSA
123812-0

Sección A
Act. Ant. Nac. 59
Ficha N. [redacted]

Nombres y Apellidos: RABELBERG, León.-

Fecha de Nacimiento: .....

Lugar de Nacimiento: .....
(País - Ciudad o Localidad - etc.)

Cred. Civ.: Serie ..... **N.º** ..... **Ced. Identidad:** .....

Otros documentos: .....
(Pasaporte - Libreta Enrolam. - etc.)

Foto

Domicilio: .....
(Ciudad o Localidad) (Calle) (N.º) (Telef.)

Filiación

Edad Aparente ..... **Color del Cutis** .....

Color del Cabello ..... **Estatura Aproximada** .....

Complexión ..... **Aspecto Social** .....

Señas particulares .....

.....

Ficha confeccionada en Montevideo, **el** 12 de junio de 1963.-

1238 14

ACTIVIDADES

(1) Laborales: Profesión ..... Lugar de trabajo .....

Cargo ..... Antigüedad .....

Otras Actividades .....

.....

(2) Políticas: Ideología Comunista.- ..... Actuación .....

Antecedentes .....

Antecedentes familiares .....

(3) Sociales: Estado Civil ..... Religión ..... Figuración .....

Grado Instrucción ..... Lugares que frecuenta .....

(4) Económicas: Situación ..... Capital aprox. ..... Vehículo ..... marca y N.o

Otros datos: Concurrirá a Cuba con motivo del 1o. de Mayo.- .....

Datos Complementarios .....

Apreciación Personal Gral. .....

.....

.....

RAMPELBERG, León.

FICHA COMPLEMENTARIA

F53

Documento		Antecedentes 123812
Fecha	Origen	
	El Popular. Gremio.	-Perteneciente al gremio de los gastrónómicos, firmante de la Reforma Popular hace declaraciones al mencionado diario sobre la importancia de la misma.-
6-7-966.	El Popular.	-Firmante de un manifiesto publicado por ese diario llamando a los trabajadores a la Convención - Obrera del FIDEL.-
6-VII-966.	77/34.-	-Es firmante de un manifiesto del Frente Izquierda de Liberación, por el cual se llama a participar - en la "Convención Obrera de ese Frente" que se - realizará los días 9 y 10 de julio del corriente año, en la Ciudad de Montevideo.- Es Dirigente del Sindicato Unico Gastronómico del Uruguay, considerado como uno de los elementos - activistas de ese gremio.-

SERVICIO DE INFORMACION DE DEFENSA
Dep. I

MINISTERIO DE DEFENSA NACIONAL
SERVICIO DE INFORMACION DE DEFENSA
M / F
123813-8

MATO (a)

..... Sección
Act. Ant. Nac.
Ficha Nº [redacted]

Nombres y Apellidos: RAMPINI de PREZZIOSI María Luisa

Fecha de Nacimiento: .....

Lugar de Nacimiento: .....
(País - Ciudad o Localidad - etc.)

Cred. Cív.: Serie AEA Nº 2972 (2) Ced. Identidad: 521.393 (4)

Otros documentos: .....
(Pasaporte — Libreta Enrolam. — etc.)

FOTO

Domicilio: Echeverría 524 Telf. 70.57.64 (5) (1985)
(Ciudad o Localidad) (Calle) Nº Teléf

Filiación
- Edad aparente ..... Color del Cutis .....
- Color del Cabello ..... Estatura Aproximada .....
- Complexión ..... Aspecto Social .....
- Señas particulares .....

Ficha confeccionada en Montevideo el 29 de [redacted] de 1964.-

Fórm. 1

123813

ACTIVIDADES

(1) **Laborales:** Profesión Profesora. Lugar de trabajo .....

Cargo ..... Antigüedad .....

Otras Actividades .....

.....

(2) **Políticas:** Ideología ..... Actuación .....

Antecedentes .....

Antecedentes familiares .....

(3) **Sociales:** Estado Civil ..... Religión ..... Figuración .....

Grado Instrucción ..... Lugares que frecuenta .....

(4) **Económicas:** Situación ..... Capital aprox. ..... Vehículo .....
marca y Nº

Otros datos .....

Datos Complementarios .....

Apreciación Personal Gral. .....

.....

.....

RAMPINI de PREZZIOSI María Luisa #3

FICHA COMPLEMENTARIA

Documento		123813 ANTECEDENTES
Fecha	Origen	
2-IX-964	B-75)1)D-300	-Firmante de un manifiesto de intelecutales en contra de la ruptura de relaciones con Cuba.-
20-XI-966	B-75vD-630	-Figura en un llamamiento a apoyar al "FRENTE IZQUIERDA DE LIBERACION" y a votar sus listas en las elecciones correspondientes al año en curso, llamamiento éste que es formulado por los trabajadores de la cultura de dicho frente.-
17/3/84		En la fecha se corroboran con los libros de Credenciales del Cepreda sus nombres correctos. Ind 1 y 2 (00)
29.5.84	8403551/2	16.5.84 - En la fecha se establece que en el domicilio de Barcelona de Oscar ACOSTA SILVA, encargado de finanzas del P.S. en el exilio, existe un documento titulado "Proyecto de Estudio sobre base para una reforma educativa en un Uruguay Democrático", en el que se base en una serie de conferencias a ser dictadas por varias personas, entre las que figuraría la causante. Eval:B-3 Ind. 3 y 4 (00)

FICHA COMPLEMENTARIA

Documento		
Fecha	Origen	123813 ANTECEDENTES

MINISTERIO DE DEFENSA NACIONAL
S. I. D.

123813

Dep. I Secc. I
Sub-Secc. G 4 MAR
Ficha N.o ..... Confec. 1971

RAMPINI DE PRIZIONI María L.
Apellidos Nombres

DOCUMENTOS: C/C ..... C/I .....
Serie N.o N.o Dpto.

OTROS DOC. .....
Pasaporte Lib. Enrol. etc.

NACIMIENTO .....
Fecha Lugar

DOMICILIO: .....
Calle N.o Teléf. Ciudad o Localidad

PROFESION U OCUPACION: PROFESORA

LUGAR: Secundaria CARGO: .....

IDEOLOGIA POLITICA ..... CLASIFICACION .....

DATOS COMPLEMENTARIOS .....
Est. Civil Conyuge Hijos

otros familiares .....

Documentos	123813 ANTECEDENTES A REGISTRAR #56
31/7/73 ULT.HORA	El Consejo de Secundaria le instruyó sumario, que implica apartamiento del cargo y reducción a la mitad del sueldo.La causante de la medida es el haber participado en una reunión celebrada en un liceo de la capital el 29/6/73,que no estaba autorizada.(RR)
26-2-71 B.77.D.1 Ev.F-3.-	Figura en una nómina de Profesores de Enseñanza Secundaria (Afiliados a la Gremial de Profesores de Montevideo y Federación Nacional de Profesores) vinculados a actividades de proselitismo y agitación subversiva o simpatizantes de las mismas, en los años 1965/66/67/68.- Docente de comprobada acción subversiva dentro de la Enseñanza.- (M).-

MINISTERIO DE DEFENSA NACIONAL
S. I. D.

123813

15 ABR. 1976

Dep. I Secc. I

Sub Secc. G

Ficha Nro. _____ Confec._____

RAMPINI MARIO de PREZIOSI (Apellidos) María Luisa (Nombres)

DOCUMENTOS: C/C _____ (Serie / Nro.) C/I. _____ (Nro. / Dpto.)

OTROS DOC. _____ (Pasaporte / Lib. Enrol. / etc.)

NACIMIENTO: _____ (Fecha / Lugar)

DOMICILIO: _____ (Calle / Nro. / Teléf. / Ciudad o Localidad)

PROFESION U OCUPACION: Profesora

LUGAR: _____ CARGO: _____

IDEOLOGIA POLITICA: _____ CLASIFICACION: _____

DATOS COMPLEMENTARIOS: _____ (Est. Civil / Cónyuge / Hijos)

_____ (Otros familiares)

F.

F/B

Fecha	Documentos	123813 ANTECEDENTES A REGISTRAR
29/10/75	D.1881-	De acuerdo a informes de la Oficina de Sumarios,destituída. Figuró en nómina de adherentes al Comité de Trabajadores de la Enseñanza Industrial y Agraria y con el frente amplio.-Eval.A-2.-(H).-
7/4/77	D. 307	-Figura en una relación de profesores que serían de tendencia izquierdista,contenida en un folleto publicado por la Federación Nacional de Profesores de Enseñanza Secundaria,en ocasión dela elección de Consejeros,que se llevó a cabo en la ciudad de Salto,en los días 29 y 30 de Julio,entre los años 1969/1972-(Eval.A-1)(LL).-

SERVICIO DE INFORMACION DE DEFENSA
Dep. 1

123813

Confeccionado el 24.5.72.

VARIOS

FOTO

Apellidos RAMPINI

Nombres MARIA LUISA

Fecha de Nacimiento

Lugar de Nacimiento

Est. Civil

Cred. Cívica Céd. Identidad

Otros Documentos

Ocupación PROFESORA

Padre

Madre

Domicilio Ciudad

Otros datos

CHIESA Hnos. Ltda - 8.000 - 3 - 72

FICHA COMPLEMENTARIA

DOCUMENTO		1238 13 ANTECEDENTES
Fecha	Origen	
1972..	Inf.J.P.de M.Nro. 53.	Postulante de la lista 68 ;("Fortalecimiento de la Gremial de Prof.de Montev.Basado en el desarrollo de los núvleos liceales."),para integrar la Comisión Directiva de la Gremial de Profesores de Montevideo.Período 1971/72. (W). F-6-

SERVICIO DE INFORMACION
DE DEFENSA
Dep. 1

123813

F311

Confeccionado el 13.8.973

V A R I O S

FOTO

Apellidos RAMPINI MATTO

Nombres Mirian Luisa

Fecha de Nacimiento

Lugar de Nacimiento

Est. Civil

Cred. Cívica ..... Céd. Identidad

Otros Documentos

Ocupación

Padre

Madre

Domicilio ..... Ciudad

Otros datos

Imp. CHIESA Hnos. Ltda. 4.000 - 11 - 72

FICHA COMPLEMENTARIA Ps/2

DOCUMENTO		123813 ANTECEDENTES
Fecha	Origen	
5.7.973	Doc.1450 J.P.M. (PD)	-Fue detenida en un procedimiento realizado en el Liceo Nro.14. Permanece alojada en la Seccional 15a. En el mismo procedimiento fueron detenidas varias personas que se encuentran en la misma situación.-(00)
		3/XI/78-Se contestó por Rem.(A) No. 2618/78 para el ESMACO.- (U)
4.1.84	33227	"JAQUE" 25.11.83:En su edición de lafecha informa que la causante figura como columnista de dicho semanario en el tema de Plástica. (BR).-

SERVICIO DE INFORMACION DE DEFENSA 123814 AN FIS/ AN

Dep. 1

Confeccionado el 13 -V-1970.-

[redacted]

FOTO

Apellidos RAMPINI IBARRA (1)

Nombres Rosa Luisa

Fecha de Nacimiento 28 años (1968)

Lugar de Nacimiento Uruguay

Est. Civil: Soltera

Cred. Cívica BAB 19665 (2) Ced. Identidad 923.546

Otros Documentos

Ocupación Empleada de la Galería Madrileña.

Padre

Madre

Domicilio Francisco Bauzá 3646 Ciudad Montevideo

Otros datos:

FICHA COMPLEMENTARIA

DOCUMENTO		123814 ANTECEDENTES
Fecha	Origen	
7-IX-968	B72-D37 Parte 172	.Detenido en averiguación durante las Medidas Prontas de Seguridad.-
8.1.76	D.0001	-Afiliada el 30.1.68 al Partido Comunista con el No. 30647, (Microfilm incautado a RODNEY ARISMENDI). EVAL. B - 2. (O)
17/3/84		Completado los datos de Credencial del CERRADA se establece que su nombre correcto es Rosa Luisa Rampini Ibarra C001 Ind 1 y 2

J. C. J.
Dpto. 1

123814 F3

Apellidos RAMPINI

Nombres Rosita

Documentos: 27 años(1960)-Dom: Francisco Bauzá 3046 Func. secundaria-Af. al P.C. Nro. 30647-

Ant, Secc: A B C D E G V

☐ ☐ ☐ ☐ ☐ ☐ ☐

Secreto

123814 ANTECEDENTES F54

Doc. 0001 de fecha 6.1.76 -qq-Ev.:B-c.-

C/G 123815-3 Fcl (VW)

JUNTA DE COMANDANTES EN JEFE

S. I. D.

Dep. I Secc. I

Sub Secc. A/N

Ficha Nº ..... Confec. 18.2.83

RAMTOLDI RODRIGUEZ — Apellidos

Luis Alberto — Nombres

DOCUMENTOS: C/C. C.H.A. 9295 — Serie / Nº

C/I. 502.248 (Mont) — Nº / Dpto.

OTROS DOC. ..... — Pasaporte / Lib. Enrol. / etc.

NACIMIENTO: 57 años (982) — Fecha / Lugar

DOMICILIO: Ruta 7 Kmt. 49 — Calle / Nº / Telét.

San Jacinto(Can) — Ciudad o Localidad

PROFESION U OCUPACION: Agricultor

LUGAR: ..... **CARGO:** .....

IDEOLOGIA POLITICA: PARTIDO NACIONAL LACALLE-ESTEVA BRIANO **CLASIFICACION:** CONVENCIONAL Nov/982

DATOS COMPLEMENTARIOS CASADO — Est. Civil / Cónyuge / Hijos

..... — Otros familiares

123815

Fecha	Documentos	ANTECEDENTES A REGISTRAR
13/1/83	23691/028	Electo 10 suplente Nacional del Organo Deliberante Nacional del Partido por el Departamento de Caucete. Hoja de Votación C.4.5. de acuerdo al resultado de las Elecciones Internas de los Partidos Políticos habilitados, efectuadas el 28-XI-82. — Eval. A-1 (38).
12.4.84	33090/83 Pág.60.	-Indica Idem.Doc. 23691/83.Eval:A-1.(KE)

123816-1

FBI

JUNTA DE COMANDANTES EN JEFE

S. I. D.

Dep. I Secc. I

Sub Sección XXXXXX

Ficha Nº ..... Confec. 26.X.82

VARIOS

RAMPOLDI ADI (1) — MILTON HECTOR

Apellidos — Nombres

DOCUMENTOS: C/C. CHA Nº 8029 (2) C/I. 1.084.008-4 (3)

Serie Nº Nº Dpto.

OTROS DOC. .....

Pasaporte Lib. Enrol. etc.

NACIMIENTO: 12.11.941 en Canelones (4)

Fecha Lugar

DOMICILIO: Rincón Nº 675 Bazar El Cabildo – Calle Pando Sauce s/n San Jacinto (5)

Calle Nº Teléf. Ciudad o Localidad

PROFESION U OCUPACION: Comerciante (6)

LUGAR: ..... CARGO: .....

IDEOLOGIA POLITICA: ..... CLASIFICACION: .....

DATOS COMPLEMENTARIOS Casado (7)

Est. Civil Cónyuge Hijos

.....

Otros familiares

Fecha	Documentos	123816 ANTECEDENTES A REGISTRAR
24.9.82 R.E. 18298	D.18417	Afiliado Nº 259 del MRO, según fichero ocupado el 13.12.967, en el local de Minas Nº 1417.- 1.9.982- Se aclara que esta anotación aunque se trate de la misma persona no puede considerarse definitivamente negativa. Por cuanto se ha comprobado en otros casos anteriores, que el líder del MRO, el sedicioso ARIEL COLLAZO, solía fichar cualquier persona que fuera de su conocimiento, sin que existiera una afiliación formal a su grupo y muchas veces sin siquiera conocimiento del interesado. (L).-
31.8.82	D. 18298	Figura en el 210 lugar de la lista CAE del Partido COLORADO Agrupación "PANALEON OLIVERIO" Dpto. de CERRO LARGO como candidato para integrar los Deliberantes Departamentales y Convenciones Nacionales en las Elecciones internas de los PP.PP. del 28 de Noviembre de 1982. (L) INDICA del 1 al 7.-
13.10.82	-------	Por Oficio Nº. 836/82 el S.I.D. comunica a la Corte Electoral, que de acuerdo a las disposiciones vigentes, no existen objeciones para que el causante integre la lista de referencia. (L)

MINISTERIO DE DEFENSA NACIONAL

S. I. D.

123817-9 Dep. I #1 Secc. 1

Sub Secc. G

Ficha Nro. ..... Confec 2.6.77

RAMPOLDI TORRES — Apellidos

Ricardo — Nombres

DOCUMENTOS: C/C ..... (Serie / Nro.) C/I. 896.644 (Nro. / Dpto.)

OTROS DOC. ..... (Pasaporte / Lib. Enrol. / etc.)

NACIMIENTO: 30.8.937 (Fecha) Uruguay (Lugar)

DOMICILIO: Vigo 4196 (Calle / Nro. / Teléf. / Ciudad o Localidad)

PROFESION U OCUPACION: Empleado

LUGAR: Frigorifico "Victoria" CARGO: .....

IDEOLOGIA POLITICA: ..... CLASIFICACION: .....

DATOS COMPLEMENTARIOS: Casado (Est. Civil) (Cónyuge) (Hijos)

Otros familiares

123817 FJZ

Fecha	Documentos	ANTECEDENTES A REGISTRAR
31.5.77 PD. 7 a 7	516	27.5.77 -Detenido al tenerse conocimiento de que los obreros del Frigorifico "Victoria" planeaban realizar un paro total de actividades para el día de mañana en conmemoración de los obreros de la "Industria Frigorifica" fallecidos el 28.5.956.- (DD)
31.5.77 PD. 7 a 7	517	28.5.77 -Indagado, expresó que tal actitud la tomaban todos los años pero teniendo conocimiento de la misma el "Jefe de Personal" y habiendo prsentado una nota en la cual daban cuenta de la medida, con la firma de todos los obreros. Averiguaciones realizadas posteriormente permiten corroborar lo expresado anteriormente.- (DD)
3.6.77 PD. 7 a 7	529	31.5.77 -Recuperó la libert ad.- (DD)

123818-7

~~151~~ (VII)

JUNTA DE COMANDANTES EN JEFE

S. I. D.

C/G

Dep. I Secc. I

Sub Secc. A/N

Ficha Nº ..... Confec. 5-3-83

RAMPONI ORIBE — Apellidos

Daniel Andrés — Nombres

DOCUMENTOS: C/C. ..... (Serie / Nº) **C/I.** 1.388.770 (Mont) (Nº / Dpto.)

OTROS DOC. ..... (Pasaporte / Lib. Enrol. / etc.)

NACIMIENTO: ..... (Fecha / Lugar)

DOMICILIO: Guarambare 1360 ..... Montevideo
(Calle / Nº / Teléf. / Ciudad o Localidad)

PROFESION U OCUPACION: Estudiante

LUGAR: ..... **CARGO:** .....

IDEOLOGIA POLITICA: PARTIDO COLORADO SANGUINETTI-ZORRILLA Nov/982 **CLASIFICACION:** CONVENCIONAL

DATOS COMPLEMENTARIOS SOLTERO
(Est. Civil / Cónyuge / Hijos)

.....
Otros familiares

Fecha	Documentos	123818 ANTECEDENTES A REGISTRAR
13/1/83	23691/064	Electo 53 ~~suplente~~ 4. del Organo Deliberante Nacional del Partido Colorado. por el Departamento de Montevideo. Hoja de Votación A.B.X. de acuerdo al resultado de las Elecciones Internas de los Partidos Políticos habilitados, efectuadas el 28-XI-82. — Eval. A-1 (BB).
/		

JUNTA DE COMANDANTES EN JEFE
S. I. D.

123819-5 04.06.82 Dep. 1 Fr 1 Secc. 1

Sub Secc. A/N

Ficha Nº ..... Confec. .....

RAMOS ALLES de DO NACIMENTO — Apellidos

Myriam Ethel — Nombres

DOCUMENTOS: C/C AUB 7848 — Serie / Nº — **C/I.** 1.927.016 Montevideo — Nº / Dpto.

OTROS DOC. ..... — Pasaporte / Lib. Enrol. / etc.

NACIMIENTO: ..... — Fecha / Lugar

DOMICILIO: ..... — Calle / Nº / Teléf. / Ciudad o Localidad

PROFESION U OCUPACION: Maestra

LUGAR: Escuela No. 179 de Canelones **CARGO:** .....

IDEOLOGIA POLITICA: ..... **CLASIFICACION:** .....

DATOS COMPLEMENTARIOS: ..... — Est. Civil / Cónyuge / Hijos

..... — Otros familiares

Fecha	Documentos	123819 ANTECEDENTES A REGISTRAR F32
25.05.82	D. 1521 / 14	Funcionario del CONAE que fue sumariado en aplicación del procedimiento disciplinario previsto en la Ordenanza No. 17. Destituído por R. I. No. 351/11/79, de 21/12/79.- Evaluación: A-1. Indica ( ) ( ) ( ) ( ) (VL)

SERVICIO DE INFORMACION
DE DEFENSA
Dep. I

123820-3

Fs. 1

..... Sección
Act. Ant. Nac.
E [redacted]

Nombres y Apellidos: RAMIREZ, Juan A.

Fecha de Nacimiento: .....

Lugar de Nacimiento: .....
(País - Ciudad o Localidad - etc.)

Cred. Cív.: Serie ..... Nº ..... Ced. Identidad: .....

Otros documentos: .....
(Pasaporte — Libreta Enrolam. — etc.)

Varios

FOTO

Domicilio: .....
(Ciudad o Localidad) (Calle) Nº Teléf

Filiación

Edad aparente ..... Color del Cutis .....

Color del Cabello ..... Estatura Aproximada .....

Complexión ..... Aspecto Social .....

Señas particulares .....

.....

Ficha confeccionada en Montevideo el 28 de junio de 1967.-

Fórm. 1

123820 F 2

ACTIVIDADES

(1) **Laborales:** Profesión ..... Lugar de trabajo .....

Cargo ..... Antigüedad .....

Otras Actividades .....

.....

(2) **Políticas:** Ideología ..... Actucción .....

Antecedentes .....

Antecedentes familiares .....

(3) **Sociales:** Estado Civil ..... Religión ..... Figuración .....

Grado Instrucción ..... Lugares que frecuenta .....

(4) **Económicas:** Situación ..... Capital aprox. ..... Vehículo .....
marca y Nº

Otros datos .....

Datos Complementarios .....

Apreciación Personal Gral. .....

.....

.....

FICHA COMPLEMENTARIA

F.3

Documento		123820 ANTECEDENTES
Fecha	Origen	
Año 1966.	Lista "UNION POPULAR	Figura como 2o.Suplente del 29o.Título a la Junta Departamental de Montevideo, en las listas 4190 y 4191 de la UNION POPULAR, en las elecciones nacionales del corriente año.-
30.4.78 Memorandum 1893/78 D3 DNII	D.0520	- Delegado de mesa del "P.D.C.". en las elecciones nacionales de 1971, Circuito C.E. No. 20, La Paz (Canelones) lista 808 - 1808.- (S).-

123821-1 Fr 1

MINISTERIO DE DEFENSA NACIONAL
S. I. D.

Dep. I
Sub - Secc. G
Ficha Nro._____ Confec.

RAMIREZ — Apellidos
Juan A. — Nombres

22-12-72

DOCUMENTOS: C/C _____ (Serie / Nro.) C/I _____ (Nro. / Dpto.)

OTROS DOC. _____ (Pasaporte / Lib. Enrol. / etc.)

NACIMIENTO _____ (Fecha / Lugar)

DOMICILIO: Reconquista — Calle; 741 Ap. 1 — Nro.; _____ Teléf.; _____ Ciudad o Localidad

PROFESION U OCUPACION: _____

LUGAR: _____ **CARGO:** _____

IDEOLOGIA POLITICA _____ **CLASIFICACION** DETENIDO DESAP.

DATOS COMPLEMENTARIOS _____
Est. Civil — Conyuge — Hijos

Otros familiares

123821

Fr. 2

...a	Documentos	ANTECEDENTES A REGISTRAR
[illegible]	.EL POP. 24-12-72	-Electo por la Lista 10 para integrar la Comisión Directiva del SINDICATO AUTONOMO DE ESTIBADORES DE ULTRAMAR(SAEDU) en calidad de VOCAL,por el período 1973/74.-(T).-
	3.6.75 D.842	Integrante del Consejo Directivo del Sindicato Autónomo del Uruguay.- Evaluación A-1.-(E).- 27/11/9[illegible]- Se remitieron datos filiatorios a la Corte Electoral por [illegible].(A) No 1[illegible]/980. (T).-

MINISTERIO DE DEFENSA NACIONAL

S. I. D.

123822-9

Dep. 1 Sec

Sub-Secc. C

Ficha Nº ..... Confec. 2

29-6-68

RAMUNANGO (Srta.)

Apellidos Nombres

DOCUMENTOS: C|C ..... C|I .....

Serie Nº Nº Dpto.

OTROS DOC.: .....

Pasaporte Lib. Enrol. etc.

NACIMIENTO: .....

Fecha Lugar

DOMICILIO: .....

Calle Nº Telef. Ciudad o Localidad

PROFESION U OCUPACION: .....

LUGAR: ..... **CARGO** .....

IDEOLOGIA POLITICA COMUNISTA **CLASIFICACION** .....

DATOS COMPLEMENTARIOS .....

Est. Civil Conyuge Hijos

[redacted]

otros familiares

DOCUMENTOS	123822 ANTECEDENTES A REGISTRAR	TR
BM IX-X 61.-Pág17 14-6-61	Usó de la palabra en un congreso nacional de la central obrera comunista Unión Nacional de Trabajadores Metal Ramas y Anexas,- llevado a cabo en el cine Uruguayo.-	

VARIOS 14*5.82

MINISTERIO DE DEFENSA NACIONAL 123823-7 Dep. I Secc. I

S. I. D.

Sub Secc. G

Ficha Nro. ..... Confec. .....

RALUNDO — Apellidos

Rafael — Nombres

DOCUMENTOS: C/C ..... Serie ..... Nro. ..... C/I. ..... Nro. ..... Dpto. .....

OTROS DOC. ..... Pasaporte ..... Lib. Enrol. ..... etc. .....

NACIMIENTO: ..... Fecha ..... Lugar .....

DOMICILIO: ..... Calle ..... Nro. ..... Teléf. ..... Ciudad o Localidad .....

PROFESION U OCUPACION: .....

LUGAR: ..... CARGO: .....

IDEOLOGIA POLITICA: ..... CLASIFICACION: .....

DATOS COMPLEMENTARIOS: ..... Est. Civil ..... Cónyuge ..... Hijos .....

..... Otros familiares .....

155176 [illegible]

Fecha	Documentos	123823 ANTECEDENTES A REGISTRAR
06.10.81	D. 8457	-Integrante al 8/10/73 de Logia Masónica "LIBERTAD". Evaluación: A-2 . (VL) (LA).-Indica ( ) ( ) ( ) ( ) ( ).

JUNTA DE COMANDANTES EN JEFE

S. I. D. 123824-5

F31

Dep. I Secc. I

Sub Secc. A/N

Ficha No. ..... Confec. .....

RAMUNDOS VASTARDI. ..... JUAN .....
Apellidos Nombres

NO SE UBICO CARATULA

DOCUMENTOS: C/C. ..... **C/I.** .....
Serie No. No. Dpto.

OTROS DOC. .....
Pasaporte Lib. Enrol. etc.

NACIMIENTO: .....
Fecha Lugar

DOMICILIO: .....
Calle No. Teléf. Ciudad o Localidad

PROFESIÓN U OCUPACIÓN: .....

LUGAR: ..... **CARGO:** .....

IDEOLOGÍA POLÍTICA: ..... **CLASIFICACIÓN:** .....

DATOS COMPLEMENTARIOS .....
Est. Civil Cónyuge Hijos

.....
Otros familiares

123825-2

MINISTERIO DE DEFENSA NACIONAL
S. I. D.

Dep. I **E** Secc. I
Sub-Secc. A/N
Ficha Nro. ..... Confec. 30.10.72

PAPOUTSAKIS (1)

RAIMUNDOS de ABELLA — TEODORA
Apellidos — Nombres

DOCUMENTOS: C/C. ..... C/I. 949.047 (3)
Serie — Nro. — Nro. — Dpto.

OTROS DOC. .....
Pasaporte — Lib. Enrol. — etc.

NACIMIENTO: .....
Fecha — Lugar

DOMICILIO: BRENDA 6057 (MOEO) (4)
Calle — Nro. — Teléf. — Ciudad o Localidad

PROFESION U OCUPACION: .....

LUGAR: ..... CARGO: .....

IDEOLOGIA POLITICA: ..... CLASIFICACION: [redacted]

DATOS COMPLEMENTARIOS: .....
Est. Civil — Conyuge — Hijos

.....
Otros familiares

782

Fecha	Documentos	ANTECEDENTES A REGISTRAR
		123825
Set. 1972	3436 JPM PM	Procesado en el mes de Setiembre por: "Encubrimiento de Asociación para delinquir" y "Co autoria de falsificación de Documento publico falso. (DD)
16.02.82	D.6004/81/	-Se encuentra comprendido en el Art.lo. literal b) del Acto Institucional No.4, por haber sido procesado el 22 / IX / 72 por los delitos previstos en. C.P.M. Art. 7 C.P.O. 61, 237, 150 cometidos en reiteración real, 54 EVALUACION A-1 (LA)
28.6.83	24739/83 pag. 47	- 03.03.83- Figura en una relación procedente de la P.M.E. de Libertades vigiladas categorías "C". Unidad de control: Bn.I.14. Detenido el 16.06.73. Liberado 03.10.73. EVAL A-1 (B).- Indica 3
28.6.83	24862/83 pag. 72	- 08.03.83-Indica Idem al Doc. 24739/83 variando fecha de liberado. Liberado el 16.12.74. EVAL A-1 (B).- Indica 4

123826-0

JUNTA DE COMANDANTES EN JEFE

S. I. D.

Dep. I Secc. I

Sub Secc. A/N

Ficha No. ..... Confec. 14.7.83

RANUNIAN PONCE ..... Renée .....
Apellidos. Nombres

DOCUMENTOS: C/C. ..... **C/I.** .....
Serie No. No. Dpto.

OTROS DOC. .....
Pasaporte Lib. Enrol. etc.

NACIMIENTO: .....
Fecha Lugar

DOMICILIO: .....
Calle No. Teléf. Ciudad o Localidad

PROFESIÓN U OCUPACIÓN: .....

LUGAR: ..... **CARGO:** .....

IDEOLOGÍA POLÍTICA: ..... **CLASIFICACIÓN:** P.C.

DATOS COMPLEMENTARIOS .....
Est. Civil Cónyuge Hijos

.....
Otros familiares

FECHA	DOCUMENTOS	123826 ANTECEDENTES A REGISTRAR
14.7.83	26314/1077	-1971/1978:En información referente al P.C. obtenida por el Depto.III/S.I.D. en éste período se establece Integrante de la Regional 4 (21a).- Asistió a la Conferencia Nacional del Partido Comunista entre el 1 y 2 de **diciembre** de 1972.Eval A-2 (BR).-

123827-8 #51

SERVICIO DE INFORMACION DE DEFENSA

Dep. 1

V A R I O S

Confeccionado el 27.9.77

Apellidos RAMUSSEN SOSA

Nombres Tryguie

Fecha de Nacimiento

Lugar de Nacimiento

Est. Civil

Cred. Cívica ..... Céd. Identidad .....

Otros Documentos

Ocupación

F O T O

Padre

Madre

Domicilio Prudencio Vazquez y Vega 1074 Ap. 4 Ciudad

Otros datos:

chiesa hnos. - 4 000 - 5/77

82

FICHA COMPLEMENTARIA

DOCUMENTO		123827 ANTECEDENTES
Fecha	Origen	
22.9.77 PD. 6 a 6	968	18.9.77 -A los efectos de realizar su detención y al ser sindicado por detenidos como militante de la proscripta "Unión de Juventudes Comunistas" se concurre a la finca sita en Prudencio Vazquez y Vega 1074 Ap. 6; no siendo ubicado. En el lugar se pudo constatar que el buscado hizo abandono del domicilio hace más de dos meses sin haber dado explicación e ignorado su actual paradero.- (DD)
18/08/83	D.26314 Pág.3379	-Indica Idem Doc.968/77. EVAL.A-2 (F).-

SERVICIO DE INFORMACION DE DEFENSA

Dep. 1

123828-6

FBI

Confeccionado el 4 de junio de 1963.-

VARIOS

FOTO

Apellidos RAMY

Nombres Gregorio

Fecha de Nacimiento .....

Lugar de Nacimiento .....

Est. Civil .....

Cred. Cívica ..... Ced. Identidad .....

Otros Documentos .....

Ocupación .....

Padre .....

Madre .....

Domicilio ..... Ciudad .....

Otros datos .....

FICHA COMPLEMENTARIA

DOCUMENTO		123828 ANTECEDENTES
Fecha	Origen	
27/I/1962	"EPOCA"	Adherido al Frente Iz quierda de Liberación.-

123829-4 #1

SERVICIO DE INFORMACION DE DEFENSA

Dep. I

Confeccionado el 12-V-1970.-

VARIOS

FOTO

Apellido RAMA PERDOMO

Nombres Luis Ernesto

Fecha de Nacimiento 18 años (1968)

Lugar de Nacimiento Uruguey

Est. Civil Soltero

Cred. Cívica ..... Ced. Identidad .....

Otros Documentos .....

Ocupación Estudiante de Preparatorios.

Padre .....

Madre .....

Domicilio Chile 3733 Ciudad Montevideo

Otros datos: .....

.....

.....

FICHA COMPLEMENTARIA

#12

DOCUMENTO		123829 ANTECEDENTES
Fecha	Origen	
3-VII-968	B72-D37 Parte 39	-Detenido por violación del Decreto de Medidas Prontes de Seguridad.-

SERVICIO DE INFORMACION DE DEFENSA

Dep. 1

123830-2

Confeccionado el 8 de Julio de 1970

VARIOS

FOTO

Apellidos RANCATI

Nombres Elida

Fecha de Nacimienlo

Lugar de Nacimiento

Est. Civil

Cred. Cívica Ced. Identidad

Otros Documentos

Ocupación Bancario

Padre

Madre

Domicilio Mavarra 1984 Ciudad Montevideo

Otros datos

F52

FICHA COMPLEMENTARIA

DOCUMENTO		123830 ANTECEDENTES
Fecha	Origen	
10/VIII/68	B.18-d.37	- Figura en documentación que le fuera incautada a Omar Mangarelli mientras se encontraba detenido en el Grupo de Artillería N°5.-

123831-0 E51

SERVICIO DE INFORMACION
DE DEFENSA
Dep. 1

VARIOS

Confeccionado el 28.8.72.

FOTO

Apellidos RANCEL E

Nombres Alberto

Fecha de Nacimiento

Lugar de Nacimiento

Est. Civil

Cred. Cívica Céd. Identidad

Otros Documentos

Ocupación

Padre

Madre

Domicilio Ma.Stagnero de Munar 2879. Ciudad

Otros datos

CHIESA Hnos. Ltda - 8.000 - 3 - 72

FICHA COMPLEMENTARIA 752

DOCUMENTO		ANTECEDENTES 123831
Fecha	Origen	
18.3.72.	Doc. 365.	Figura en una relación de personas que en diciembre de 1971, reciben correspondencia de Editorial "Grito de Asencio" y revista "Para Todos".- (W).

MINISTERIO DE DEFENSA NACIONAL
S. I. D.

3 SET. 1973 123831 Dep. I Secc. I

Sub - Secc. G

Ficha Nro. _____ Confec. _____

RAMCEL Alberto E.
Apellidos Nombres

DOCUMENTOS: C/C. _____ C/I. 1.145.020 Mont.
Serie Nro. Nro. Dpto.

OTROS DOC. _____
Pasaporte Lib. Enrol. etc.

NACIMIENTO: _____
Fecha Lugar

DOMICILIO: María S. de Munar 2879
Calle Nro. Telél. Ciudad o Localidad

PROFESION U OCUPACION: Metalurgico

LUGAR: Fca. T.E.M. CARGO: _____

IDEOLOGIA POLITICA: _____ CLASIFICACION: Agitador

DATOS COMPLEMENTARIOS: _____
Est. Civil Conyuge Hijos

Otros familiares

754

Fecha	Documentos	123831 ANTECENDENTES A REGISTRAR
28.8.73	2624	-Figura en una relación de agitadores de TSM.-(G) (Eva).F-6)(Lu).-

SERVICIO DE INFORMACION
DE DEFENSA
Dep. 1

123832-8

Confeccionado el 16/X/73

V A R I O S

F O T O

Apellidos **RANCH CHIARINO**

Nombres **Carlos**

Fecha de Nacimiento

Lugar de Nacimiento

Est. Civil

Cred. Cívica — Céd. Identidad

Otros Documentos

Ocupación

Padre

Madre

Domicilio — Ciudad

Otros datos

FICHA COMPLEMENTARIA

#12

DOCUMENTO		23832 ANTECEDENTES
FECHA	ORIGEN	
19/9/1973	D-3018	-Según declaraciones de Monseñor CORSO, expresó; "que varios ciudadanos de solvencia ecenómica fueran perjudicados economicamente al apoyar con fondos propios a la Iglesia Católica; entre ellos se menciona: Dr. ALBERTO GALLINAR HEBER Sr. CARLOS RANCH CHIARINO SR. CESAR AGUIAR.-(PP).-

R- 055

123833-6

FEM

NOMBRE RANDO FERREIRA, Francisco

EDAD

DIRECCION Argentina.

C. C. o C. IDENTIDAD C.I. Urug. Nº 1045423. Soc. Nal. de Id. Nº 92183443

ESTATURA, PESO, y CUTIS

PROFESION

OBSERVACIONES Figura en una nómina de ciudadanos uruguayos desaparecidos en la Argentina hasta el 31/8/77.-

123833

FSL

OBSERVACIONES

Como el caso del mencionado hay muchos otros similares (de desaparecidos uruguayos en la Argentina), y en todos los casos las denuncias parten de familiares, amigos, instituciones o medios de difusión. (Inf. del Doc. con Nº 9492 de la Embajada del Uruguay de fecha 23/9/77).- (FALTA DOCUMENTO)

5 AGO 1974

MINISTERIO DE DEFENSA NACIONAL
S. I. D.

123834-4

Dep. I Secc. I
Sub - Secc. G
Ficha Nro.____ Confec.____

RANDO FERREIRA — Juan Wáshington
Apellidos — Nombres

DOCUMENTOS: C/C. B.C.B. 5935 — C/I. 889.857
Serie — Nro. — Nro. — Dpto.

OTROS DOC. _____
Pasaporte — Lib. Enrol. — etc.

NACIMIENTO: 12.5.936 — Montevideo
Fecha — Lugar

DOMICILIO: Bogotá 3925 — Montevideo
Calle — Nro. — Teléf. — Ciudad o Localidad

PROFESION U OCUPACION: Operario

LUGAR: Cía. BAO — CARGO: Secc. Derivados

IDEOLOGIA POLITICA: _____ CLASIFICACION: _____

DATOS COMPLEMENTARIOS: Casado Nelsa De Castro
Est. Civil — Conyuge — Hijos

Hijo de Estéfano y Antonina [redacted]
Otros familiares

772

Fecha	Documentos	123834 ANTECEDENTES A REGISTRAR
20.7.73	DNII	Fué detenido el 2.7.73 después de haberse presentado en la Sub1. 24ª, liberado el 20.7.73. (K)
4.4.83	25053/83 Pag 035 (00)	Viajó como pasajero desde Montevideo a Porto Alegre en un coche de T.T.L., que salió el 27/30/3-83. (Posible asistente a reuniones con Wilson FERREIRA ALDUNATE).Eval. 4-1.(K)

MINISTERIO DE DEFENSA NACIONAL 123835-1 Dep. I Secc. I

S. I. D. Sub-Secc. G

Ficha N.o..... Confec. 14-11-70

RANEFOR Hugo
Apellidos Nombres

DOCUMENTOS: C/C..... C/I.....
Serie N.o N.o Dpto.

OTROS DOC. .....
Pasaporte Lib. Enrol. etc.

NACIMIENTO .....
Fecha Lugar

DOMICILIO: .....
Calle N.o Teléf. Ciudad o Localidad

PROFESION U OCUPACION: Bancario

LUGAR: Salto CARGO: .....

IDEOLOGIA POLITICA ..... CLASIFICACION activista

DATOS COMPLEMENTARIOS .....
Est. Civil Conyuge Hijos

otros

Documentos	123835 ANTECEDENTES A REGISTRAR
B.I.7 40-10 16.9.70	-Presidente de la Asociación de Bancarios del Uruguay filial Salto, catalogada esta comisión como extremista.-

SERVICIO DE INFORMACION DE DEFENSA
Dep. I

Sección .....

MINISTERIO DE DEFENSA NACIONAL
SERVICIO DE INFORMACION DE DEFENSA
Ficha Nº 123836-9 confeccionada el 23-XI-966.-

M / F

[redacted] 71

FOTO

Apellidos RANER,

Nombres Aaron.

Fecha de Nacimiento: .....

Lugar de Nacimiento: .....

Cred. Cív.: ..... Ced. Identidad: .....

Prontuario: ..... F. Censal: .....

Padre: .....

Madre: .....

Domicilio: ..... Ciudad: .....

Otros datos (Documentos y señas personales) .....

.....

.....

Form. 3

FICHA COMPLEMENTARIA

T52

123836

Documento			ANTECEDENTES
Nº	Fecha	Origen	
475-D-36	22-XI-966.		-Figura en una lista de los adherentes a la "Agrupación de Avanzada Universitaria"(ADAU).-
16.9.83	30218/5		1967 - Indica idem anotación anterior.Eva'A-1 (OO

JUNTA DE COMANDANTES EN JEFE 123837-7

S. I. D.

F1

Dep. I Secc. I

Sub Secc. A/N

Ficha Nro. 30.11.78 Comec.

RANGEL Carlos.

Apellidos Nombres

DOCUMENTOS: C/C ..... C/I. .....

Serie Nro. Nro. Dpto.

OTROS DOC. .....

Pasaporte Lib. Enrol. etc.

NACIMIENTO: .....

Fecha Lugar

DOMICILIO: .....

Calle Nro. Teléf. Ciudad o Localidad

PROFESION U OCUPACION: Director Responsable de la Revista "AUTENTICO"

LUGAR: ..... CARGO: .....

IDEOLOGIA POLITICA: ..... CLASIFICACION: .....

DATOS COMPLEMENTARIOS: .....

Est. Civil Cónyuge Hijos

[redacted]

Otros familiares

972

Fecha	Documentos	123837 ANTECEDENTES A REGISTRAR
23.10.78	1438	17.2.78-Figura como Director Responsable de la Revista "AUTENTICO" de origen venezolano, No.28 del 13.12.77 donde aparece un artículo titulado "Uruguay en la Mala Hora"; el cual lleva la firma del periodista uruguayo Julio Claudio TROBO VIERA.-Eval. B-2 (BB)-

123838-5

P1

JUNTA DE COMANDANTES EN JEFE

S. I. D.

Dep. I Secc. I

Sub Secc. A/N

Ficha Nro. ____ Confec 20.5.76

RANGEL — Apellidos

Eva — Nombres

DOCUMENTOS: C/C B.V.A.9719 — Serie Nro. C/I. ____ Nro. Dpto.

OTROS DOC. ____ Pasaporte Lib. Enrol. etc.

NACIMIENTO: 34 años en 1964 — Fecha Lugar

DOMICILIO: Heredia 4449 — Calle Nro. Teléf. Ciudad o Localidad

PROFESION U OCUPACION: Modista

LUGAR: ____ CARGO: ____

IDEOLOGIA POLITICA: Comunista CLASIFICACION: ____

DATOS COMPLEMENTARIOS: ____

Est. Civil [redacted]yuge Hijos

Otros familiares

752

Fecha	Documentos	123838 ANTECEDENTES A REGISTRAR
8.1.76	D.0001	-Afiliado el 29.6.64 al Partido Comunista con el No.21768, (Microfilm incautado a RDONEY ARISMENDI) EVAL. B - 2. (O)

SERVICIO DE INTELIGENCIA
División I
(Seguridad)

MINISTERIO DE DEFENSA NACIONAL
SERVICIO DE INFORMACION DE DEFENSA

M / F

123839-3

P.1

Sección A.

Act. Ant. Nac. [redacted]

Ficha N. [redacted]

Nombres y Apellidos: RANGEL, Haber.-

Foto

Fecha de Nacimiento: .....

Lugar de Nacimiento: .....
(País - Ciudad o Localidad - etc.)

Cred. Civ.: Serie ..... N.º ..... Ced. Identidad: .....

Otros documentos: .....
(Pasaporte - Libreta Enrolam. - etc.)

Domicilio: Tacuarembó.- Ortiz y Ayala 233.-
(Ciudad o Localidad) (Calle) (N.º) (Telef.)

Filiación

Edad Aparente ..... Color del Cutis .....

Color del Cabello ..... Estatura Aproximada .....

Complexión ..... Aspecto Social .....

Señas particulares .....

.....

Ficha confeccionada en Montevideo, el 28 de abril de 1964.-

123839

ACTIVIDADES

(1) **Laborales:** Profesión Empleado.- Lugar de trabajo Municipio.-

Cargo ..... Antigüedad .....

Otras Actividades .....

.....

(2) **Políticas:** Ideología ..... Actuación .....

Antecedentes .....

Antecedentes familiares .....

(3) **Sociales:** Estado Civil ..... Religión ..... Figuración .....

Grado Instrucción ..... Lugares que frecuenta .....

(4) **Económicas:** Situación ..... Capital aprox. ..... Vehículo .....
marca y N.o

Otros datos .....

Datos Complementarios .....

Apreciación Personal Gral. .....

.....

.....

RANGEL, FICHA COMPLEMENTARIA Haber.- 103

Documento		Antecedentes 123839
Fecha	Origen	
Año 1964.-	B-73-(4)-D-1.-	Sindicado por la Policía de Tacuarembó como de los partidos de izquierda, comunista, fidelista o Unión Popular.-

SERVICIO DE INFORMACION DE DEFENSA
Dep. I

Sección .....

MINISTERIO DE DEFENSA NACIONAL M/F
SERVICIO DE INFORMACION DE DEFENSA
Ficha Nº 123840-1 confeccionada el 29-XII-966.-

[redacted]

FOTO

Apellidos RANGEL,

Nombres Méspero.

Fecha de Nacimiento: .....

Lugar de Nacimiento: .....

Cred. Cív.: ..... Ced. Identidad: .....

Prontuario: ..... F. Censal: .....

Padre: .....

Madre: .....

Domicilio: ..... Ciudad: .....

Otros datos (Documentos y señas personales) .....

.....

.....

Fórm. 3

52

FICHA COMPLEMENTARIA

Documento			123840 ANTECEDENTES
Nº	Fecha	Origen	
276-D-91	21-XI-966.		-En día de la fecha, desde Santiago de Chile envía un telegrama a nombre de Armando Aguirre a la calle 1o.de Mayo 726, Salto, cuyo texto se lee:Retira pasaje Lan URGE este jueves 24 invitándote como profesor reminario campesion Latinoamericano - Stop Urge reunión analizar critica situación FCL 2ª noviembre implementando comisión investigadora JCC acordado Guatemala cablegrafía llegada." firmado por el reseñado.-

FA1

MINISTERIO DE DEFENSA NACIONAL 123841-9

S. I. D.

Dep. 1 Sec. 1

Sub-Secc. A/N

Ficha Nº____ Confec. 17/X/74

RANGEL — Apellidos

José Vicente — Nombres

DOCUMENTOS: C/C.____ (Serie / Nro.) C/I.____ (Nro. / Dpto.)

OTROS DOC. ____ (Pasaporte / Lib. Enrol. / etc.)

NACIMIENTO: ____ (Fecha / Lugar)

DOMICILIO: ____ (Calle / Nro. / Teléf. / Ciudad o Localidad)

PROFESION U OCUPACION: ____

LUGAR: ____ **CARGO:** ____

IDEOLOGIA POLITICA: ____ **CLASIFICACION:** ____

DATOS COMPLEMENTARIOS: ____ (Est. Civil / Cónyuge / Hijos)

____ (Otros familiares)

123841

Fecha	Documentos	ANTECEDENTES A REGISTRAR
26/9/74	D.2391	-Se formó en Caracas un "Comité de Información Sobre la Represión en Uruguay", siendo promovido por el mencionado junto a: ANGEL RAMA y SIMON GOMEZ MALLMET.-(J).-

Fecha de confeccionado 10/5/72

123842-7

PE 85-1

MINISTERIO DE DEFENSA NACIONAL
S. I. D.

Dep. I Secc. I

Ficha Nro. ..... Confec. .....

RANGEL RAMPA (Apellidos) Juan José (Nombres)

DOCUMENTOS: C/C. ..... (Serie / Nro.) C/I. 2.743.114-5 (1) Nro. 19.472 (Rivera) Dpto (2)

OTROS DOC. ..... (Pasaporte / Lib. Enrol. / etc.)

NACIMIENTO: 43 años en 1983 (3) (Fecha) Uruguay (4) (Lugar)

DOMICILIO: Uruguay 341 (5) (Calle / Nro.) ..... (Teléf.) Rivera (Ciudad o Localidad)
Comercio (6)

PROFESION U OCUPACION: Sacerdote marista

LUGAR: Parroquia de Rivera **CARGO:** .....
Molino Farbasil S.A. (7) Casa Rangel S.A. (8)

IDEOLOGIA POLITICA: Afiliado F.A. (9) **CLASIFICACION:** Simpatizante (10)

DATOS COMPLEMENTARIOS: Casado (11) (Est. Civil) [redacted] (Conyuge) 5 hijos (14) (Hijos)

Ex. Cura. Esposo de la "LV" Tania Marisa ALVAREZ (12) (Otros familiares)
Contaco con alias "PILUSA". (13)

E-2.

Fecha	Documentos	ANTECEDENTES A REGISTRAR 123842
4/5/972	D-874	Esta persona junto a Irene María BENTANCOUR CLARA, fueron detenidas en Porto Alegre(Brasil). La detención fue efectuada en el allanamiento de la casa del sacerdote brasileñoAntonio CECHIN, el cual fuera detenido varias veces por desarrollar actividades políticas contrarias al régimen Cabe destacar que esta persona ingresó a Brasil sin invocar su cualidad de tal. Ante el ofrecimiento de gestionarles Abogados defensores, respondieron (ambas)que si no eran dejadas en libertad, avisarían a las autoridades diplomáticas, por intermedio de una hermana del Padre CECHIN.(NN)
1972.-	Mem, IGLESIA EN EL URUGUAY(Pág.5)	-Firmante conjuntamente con mas de 90 Sacerdotes uruguayos, de un documento enviado en 1968, a los Obispos de L.América (CELAM).- Dicho documento entre otras cosas, pedía que se permitiera al pueblo cristiano, el uso de "la amplia libertad en la elección de los medios mas aptos para obtener la liberación", etc.etc.-(PP).-
13/7/73	D-1652	-Sacerdote, Iglesia de Rosario de Livramento; Actuación: Juventud de Estudiantes Católicos.-13/6/73 declaraciones de "Tino" en el año 70 tuvieron una reunión en la Iglesia del Rosario de Livramento, con "Tino" y el Padre BENTANCOUR en ella se habló de la combatibilidad del sacerdocio con la guerrilla.-Este estaba en posición de abierto apoyo.-(PP).-

FICHA COMPLEMENTARIA

F3-3

DOCUMENTO		123842 ANTECEDENTES
Fecha	Origen	
13/7/73	D-1652	Ver: MEMORANDUM del S.I.D. de fecha 13 de jun.del 72. Sacerdote Marista, dimiciliado en la ciudad de Rivera en 1972, uruguayo.- Figura en una nómina de 95 sacerdotes que suscriben un documento sobre la situación social del Uruguay y en el que solicitan a los Obispos de Latinoamerica, que no frenen los deseos que tienen los pueblos para tomar las armas, a fin de crear por medio de la violencia un mundo mas justo.-Según se establece en nota enviada por el Cónsul General del Uruguay, en Porto Alegre Brasil, al Ministerio de Relaciones Exteriores, de fecha 29/11/72, fueron detenidos en dicha ciudad, el mismo conjuntamente con la Srta. ANA MARIA BENTANCOURT CIANO en averiguación.- Los mismos fueron arrestados en el domicilio del sacerdote brasileño ANTONIO CECHIM en oportunidad de llevar a cabo la Policía de Porto Alegre un allanamiento en dicho lugar.-El nombrado sacerdote brasileño ha sido detenido en varias oportunidades, por desarrollar actividades políticas contrarias al régimen imperante en Brasil.-Esta persona que ingresó al Brasil sin invocar la calidad de Sacerdote y la nombrada BENTANCOUR CIANO se hallan detenidos e incomunicados en dependencias del Departamento de Orden Político-Social de la Policía de Porto Alegre ...///

FICHA COMPLEMENTARIA

DOCUMENTO		123842 ANTECEDENTES
Fecha	Origen	
	...///	El mismo es el sacerdote de la Parroquia de la ciudad de Rivera y la nombrada BENTANCOURT CLARO tambien dan su domicilio en dicha ciudad.- Tambien se informa que a la nombrada se le encontraron en su poder, pamfletos uruguayos de origen sedicioso.-(PP).-
13/7/73	D-1652	-Detenido en Averiguación en Porto Alegre, C.I.No.19.-1972, (Rivera).- Nacido en 5 de Noviembre de 1939, en Rivera.-(PP)
12-4-73	Doc. 737 (Declaraciones de "TINO")	- Figura en las declaraciones de "TINO", con el cual mantuvo una reunión a principios del año 1970, junto con el Padre Bentancourt en la Iglesia del Rosario de Livramento, reunión hecha con el objeto de ser informados sobre los fines de la organización y el caracter de la misma adoptando hacia aquella una posición de abierto apoyo.- Se discutió el nivel de compatibilidad del sacerdocio con la guerrilla y en este se proyectó hacer otra con otros Cura, pero que no se llevó a cabo. En esa oportunidad estaba de paseo en Rivera ya que Alegre tiene familiares, pero trabaja como Cura en Porto y era Asesor allí de la J.E.C.(Juventud de Estudiantes Católicos).-

FICHA COMPLEMENTARIA B-5

DOCUMENTO		123842 ANTECEDENTES ..///
Fecha	Origen	
		Según "Tino",estos Curas de Rivera sin estar en contacto con la organización para ello contrabandeaban brasileros para el Uruguay y los mandaba a Montevideo donde creía que había otros Curas que los recibían. En oportunidad de la muerte de Marighela en Brasil sale a la luz pública un plano de pasaje de la frontera que termina en la Parroquia Santo Domingo de Rivera de la cuál VERISSIMO es el Párroco. Dicho plan existía y Rangel en Brasil es quien ha confeccionado, pasado a la gente de Marighela.- (C/C)
5.1.83	**23504**	**El 25 de noviembre de 1982 se realizó una reunión en el restaurante AUGUSTO de la ciudad de Livramento con los integrantes del Movimiento por el Voto en Blanco, entre los cuales se ecuentraba el causante. Eval.: B-2. (CA).**
16-9-83	30251/002	14-8-83. En la fecha concurrio a un show titulado "PORQUE CANTAMOS" realizado en el Teatro Municipal de Rivera, organizado por el "Coro Juvenil Internacional Rivera-Livramento". Cabe destacar que entre la concurrencia se encontraban varias "LD", "MD" (maestro destituído) y una "LV". Eval.A-1 (SI)

F-6

FICHA COMPLEMENTARIA

DOCUMENTO		123842 ANTECEDENTES
Fecha	Origen	
21-10-83	31320/007	Interrogado en Actas el 25-9-83 en C. Rivera, manifiesta haberse reunido en el estudio fotográfico "FOTO LIRO" de la C. de Livramento con: Arturo PEREIRA, Ernesto MORALES, Donald MARTINS, Aldo MACEDO, Apolonio LIMA, para organizar una panfletada, sobre la jornada de apagones y cacerolazo para el 25-9; declarando que dichos panfletos fueron distribuidos en la reunión, señalando que él no los quiso recibir por no estar de acuerdo con la panfletada en esa ciudad, entendiendo que sería mejor hacerla en Livramento. Eval.A-1 (SI). Indica (1) al (14).-
3.2.84	DO959/79 pág.4	24.6.78:En la fecha se establece que mantiene contacto con María Mercedes BRUQUETAS SANCHEZ.Eval.A-1.(MI)

F1

JUNTA DE COMANDANTES EN JEFE 123843-5

S. I. D.

Dep. I Secc. I

Sub Secc. A/N

Ficha Nro. ____ Confec. 20.5.76

RANGEL	Manuel Higinio
Apellidos	Nombres

DOCUMENTOS: C/C ..... Serie ..... Nro. C/I. ..... Nro. ..... Dpto.

OTROS DOC. ..... Pasaporte ..... Lib. Enrol. ..... etc.

NACIMIENTO: 44 años en 1966 ..... Fecha ..... Lugar

DOMICILIO: Balbín y Vallejo 4115/2 ..... Calle ..... Nro. ..... Teléf. ..... Ciudad o Localidad

PROFESION U OCUPACION: Pintor de Construcción

LUGAR: TELLERIA CARGO: .....

IDEOLOGIA POLITICA: Comunista CLASIFICACION: .....

DATOS COMPLEMENTARIOS: ..... Est. Civil ..... Hijos

..... Otros familiares

52

123843

Fecha	Documentos	ANTECEDENTES A REGISTRAR
8.1.76	D.0001	-Afiliado el 29.10.66 al Partido Comunista con el No.26174, (Microfilm incautado a RODNEY ARISMENDI) EVAL. B - 2. (O)

Bs1

123844-3

JUNTA DE COMANDANTES EN JEFE

S. I. D.

Dep. I Secc. I

Sub Secc. A/N

Ficha Nro. ____ Confec. 20.5.76

RANGELOF (Apellidos) Yiveo (Nombres)

DOCUMENTOS: C/C ..... (Serie / Nro.) C/I. ..... (Nro. / Dpto.)

OTROS DOC. ..... (Pasaporte / Lib. Enrol. / etc.)

NACIMIENTO: 54 años en 1957 (Fecha) Bulgaria (Lugar)

DOMICILIO: Inca 1874 (Calle / Nro. / Telef. / Ciudad o Localidad)

PROFESION U OCUPACION: Zapatero

LUGAR: Ia Comercial CARGO: .....

IDEOLOGIA POLITICA: Comunista CLASIFICACION: .....

DATOS COMPLEMENTARIOS: ..... (Est. Civil / Conyuge / Hijos)

..... (Otros familiares)

Top 2.

Fecha	Documentos	123844 ANTECEDENTES A REGISTRAR
8.1.76	D.0001	-Afiliado el 9.4.57 al Partido Comunista con el No.5835, (Microfilm incautado a RODNEY ARISMENDI) EVAL. B - 2. (O)

RANGOL Carlos E.

MINISTERIO DE DEFENSA NACIONAL M/F
SERVICIO DE INFORMACIONES DE LA DEFENSA NACIONAL
FICHA COMPLEMENTARIA
123845-O
Antecedentes

F1

Documento			
Nº	Fecha	Origen	
	Marzo/966	77/12	-Figura en una lista de radio aficionados que recibe Jorge S.COTTIN desde Rusia.- Domicilio:Viña del Mar 6921.-

SERVICIO DE INTELIGENCIA

Dep. I (Seguridad)

Sección .....

MINISTERIO DE DEFENSA NACIONAL M/F
SERVICIO DE INFORMACIONES

Ficha N.º 123846-8 confeccionada el 14-V-965.

Foto

Apellidos RANGOTT

Nombres S. Ricardo.-

Fecha de Nacimiento: .....

Lugar de Nacimiento: .....

Cred. Civ.: ..... **Ced. Identidad:** .....

Prontuario: ..... **F. Censal:** .....

Padre: .....

Madre: .....

Domicilio: Debali 3224.- **Ciudad:** Montevideo.-

Otros datos (Documentos y señas personales) .....

F2

FICHA COMPLEMENTARIA

Documento			123846 Antecedentes
Nº	Fecha	Origen	
76 D 6	14-V-965.-		- Se domicilia en Debali 5224.-Recibe propaganda comunista.- Evolución F-6.

MINISTERIO DE DEFENSA NACIONAL 123847-6 Dep. I Secc. I

S. I. D. Sub Secc. C

Ficha Nro. ____ Confec. 15/7/77

RANGUIS SIERRA (1) Carlos Alberto (2)
Apellidos Nombres

DOCUMENTOS: C/C A.P.A. 4917 (3) C/I. 454.933 (Mont.) (4)
Serie Nro. Nro. Dpto.

OTROS DOC. ____
Pasaporte Lib. Enrol. etc.

NACIMIENTO. 26/IV/925 (MOntevideo) (5)
Fecha Lugar

DOMICILIO: Presidente Gestido 2578 Ap.1 (6)
Calle Nro. Teléf. Ciudad o Localidad

PROFESION U OCUPACION: Prof.

LUGAR: ____ CARGO: ____

IDEOLOGIA POLITICA: ____ CLASIFICACION: ____

DATOS COMPLEMENTARIOS: Casado (7)
Est. Civil Cónyuge Hijos

[redacted]
Otros familiares

123847

Fecha	Documentos	ANTECEDENTES A REGISTRAR
26/1/77	"EL DIA" Pag.5.	Por acto Institucional Nº4 y en su artículo 3ro.le fué prohibida su actuación política por el término de 15 años. Siendo excluído posteriormente por parte de la comisión interpretativa del alcance de dicho artículo,quedando de ese modo con habilitación para el ejercicio de actividades políticas dentro del país.- (G.G) 06.9.79-MEMO(A)Nº 3819/78-DPTO.C-2/ESMACO.-qq-.
7-6-78	Doc.0680	**-Al mes de Junio de 1978, integra el Consejo Directivo (Nacional) del Partido Colorado.- (V)**
12.4.82	D.13535	El 19/MAR/82 concurrió a la sede del ESMACO entre otros dirigentes políticos.En la oportunidad se reunieron con el Presidente de la COMASPO,Gral.RAPELA,quien expresó "que los partidos políticos no han comprendido cual es el camino a seguir en éste proceso de transición" y puso de manifiesto su reprobación(en representación de las FF.AA) a las constantes críticas realizadas en particular,por distintos medios de prensa,sobre la política económica y propugnado por el liberalismo político y el pluralismo con participación de la izquierda,levantamiento de las proscripciones,derrogación de actos institucionales y solicitudes de amnistía general.Posteriormente el Gral.RAPELA afirmó que el desarrollo del "cronograma" puede entorpecerse si persiste,por parte de los políticos,la polarización que se viene llevando a cabo entre los sectores que defendieron(en el Plebiscito de ...////

#3

FECHA	DOCUMENTOS	123847 ANTECEDENTES A REGISTRAR
//...		1980) el "SI" y el "NO". Tales expresiones generaron diversas reacciones entre los políticos ,lo cual motivó una reunión y en la cual el Partido Nacional,con fecha 25/MAR/82 eleva una nota a la COMASPO en la cual expresa que la colectividad nacionalista emitirá su opinión sobre los problemas políticos,económicos y sociales,toda vez que lo estime necesario.- Eval: -2(AD).-
29.9.82	20139	-Con fecha 3.2.77 se establece que fue excluído de Oficio de la proscripción política, por la Comisión Interpretativa del Acto Institucional Nro.4. Eval: A-1 (M).-
9/IX/82	18800	Figura en el 1º lugar de la lista ACU del Partido Colorado Agrupación "L.B. y Ordóñez - Opción Renov." Dpto. de Montevideo como candidato para integrar los Deliberantes Departamentales y Convenciones Nacionales en las Elecciones internas de los PP.PP. del 28 de Noviembre de 1982. (II/L6) Indica (1) al (7).
8/X/82	—	Por Oficio Nº. 801/82 el S.I.D. comunica a la Corte Electoral, que de acuerdo a las disposiciones vigentes, no existen objeciones para que el causante integre la lista de referencia. (II/L6)

FECHA	DOCUMENTOS	ANTECEDENTES A REGISTRAR
		123847
9.6.83	404/80 Pag.3,6	- 1967- Figura en una lista de elementos "Anarquistas".- 15.9.77.- Se establece que una persona del mismo nombre Prof. Carlos RANGUIS, ha viajado a Alemania Federal, especialmente invitado por el Gobierno de ese país, como experto en museos.- Integra nómina de docentes, dada a publicidad el 28.6.68 por la Federación de Docentes Universitarios del Uruguay, que suscriben un "compromiso" en el que rechazan y se comprometen a resistir todo tipo de intervención del P.E. en la Universidad de la República.- 22.10.79.- Integra amplia nómina de ciudadanos de distintos sectores de la vida nacional, firmantes de un manifiesto de apoyo, ante la realización del Congreso Continental de solidaridad con Cuba y por la autodeterminación de los Pueblos, de fecha 31.5.65, según "El Popular" de fecha 1.6.65.- Eval.A-1 - Integra el Consejo Ejecutivo del INSTITUTO INTERAMERICANO DE INVESTIGACIONES PEDAGOGICAS (INTALPE) en calidad de Consejero en 1978 y en 1980.- Cabe agregar que el referido Instituto, creado en Montevideo en 1978, carece de compromiso político, religioso o de otro carácter, actuando dentro del mayor rigor científico.- Eval.A-1 (Y)
12.1.84	0402/22/7	2.1.84 - En la fecha se establece que inició formalmente su trabajo, la Comisión que encara la organización de un Movimiento Nacional en favor de la candidatura del Dr. WASMOSY a la Presidencia de la República. La Mesa Provisoria elegida a esos efectos, está constituida entre otros por el causante. Eval: A-2 (CO)

MINISTERIO DE DEFENSA NACIONAL
SERVICIO DE INFORMACION DE DEFENSA
M/F
123848-4

FS1

...RVICIO DE INTELIGENCIA
División I
(Seguridad)

.....Sección
Act. Ant. Nac.
Ficha N[illegible]6

Nombres y Apellidos: RANGUIS **DUPUY** (1)
Juan **Carlos** (2)

Foto

Fecha de Nacimiento: **11.2.20**

Lugar de Nacimiento: **Montevideo** (3)
(País - Ciudad o Localidad - etc.)

Cred. Civ.: Serie **APA** N.º **5194** (4) Ced. Identidad: **517.120** (5)

Otros documentos:
(Pasaporte - Libreta Enrolam. - etc.)

Domicilio: **Antonio Machado 123** (6)
(Ciudad o Localidad) (Calle) (N.º) (Telef.)

Filiación
- Edad Aparente ..... Color del Cutis .....
- Color del Cabello ..... Estatura Aproximada .....
- Complexión ..... Aspecto Social .....
- Señas particulares .....

[illegible]

Ficha confeccionada en Montevideo el 21 de octubre de 1965.-

123848

52

ACTIVIDADES

(1) Laborales: Profesión Médico.- Lugar de trabajo

Cargo Antigüedad

Otras Actividades

(2) Políticas: Ideología Actuación

Antecedentes

Antecedentes familiares

(3) Sociales: Estado Civil Religión Figuración

Grado Instrucción Lugares que frecuenta

(4) Económicas: Situación Capital aprox. Vehículo
marca y N.o

Otros datos

Datos Complementarios

Apreciación Personal Gral.

FICHA COMPLEMENTARIA RASGUIS Juan C. FS

Documento		Antecedentes
Fecha	Origen	123848
1o./VI/965	B-75(1)D-577.-	Médico-Firmante de un manifiesto(de fecha 31/V/65) de apoyo a Cuba castrista,en el que reitera el repudio a cualquier forma de ataque contra el régimen comunista cubano.
8.2.75	**Fichero Hosp.- Clínicas.-**	Ind8(1)d 6
15.5.74	Doc. 1054 (...)	-Figura en una relación de Médicos del Hospital de Clínicas como militante de Izquierda. Eval. F-6.- (I)
5/X/981	- - - - - - - -	Se contestó N. o(A)Nº1913/981 para el Sr.2do. Sub-Director (Sol. por el Gral.(R)C.Perciúncula). (I3).-
22.11.83	D2155/80 pág.34	**12.09.75: En la fecha cesa en su cargo como docente de la Facultad de Medicina por fallecimiento.Eval. A-1.(ME)**

123849-2

FJ1

JUNTA DE COMANDANTES EN JEFE

S. I. D.

Dep. I Secc. I

Sub Secc. A/N

Ficha Nro. ____ Confec. 4.3.78

RANIERI PATRONE — Ana María

Apellidos — Nombres

DOCUMENTOS: C/C AVA 13873 — C/I. ____

Serie Nro. — Nro. Dpto.

OTROS DOC. ____

Pasaporte — Lib. Enrol. — etc.

NACIMIENTO: 26 años

Fecha — Lugar

DOMICILIO: Juan Paullier 1458/502 Palmar y Carracé

Calle — Nro. — Teléf. — Ciudad o Localidad

PROFESION U OCUPACION: Adscripta Liceo No. 17

LUGAR: ____ CARGO: ____

IDEOLOGIA POLITICA: ____ CLASIFICACION: ____

DATOS COMPLEMENTARIOS: ____

Est. Civil — Hijos

Otros familiares

FS2

Fecha	Documentos	123849 ANTECEDENTES A REGISTRAR
2.1.78	D.0003	-Figura entre los afiliados a la Gremial de Profesores de Montevideo e integra una nómina de docentes que suscriben el panfleto "Manifiesto y Convocatoria a los socios de la Gremial de Profesores" (documentos éste de claro contexto marxista-revolucionario, que propugna la lucha contra el proyecto de la ley de Enseñanza, que se difundió en marzo/ 73.- Afiliado al Partido Comunista No. 45123 desde el 30. 4.70.-Presentado por Rúben Atme y Mirtha Cereijo.- Eval. B-2 (U).-
20/9/78	D.1175 PEI	-Figura en una nómina de Docentes de Enseñanza Secundaria afiliados al Partido Comunista del Uruguay.No.afiliado: 45123.Eval.A-1.(P).-

FICHA CONFEC. 9.4.7[illegible]

53

MINISTERIO DE DEFENSA NACIONAL
S. I. D.

123849

Dep. I Secc. I
Sub Secc. G
Ficha Nº ..... Confec. .....

RANIERI ..... Ana María. .....
Apellidos Nombres

DOCUMENTOS: C/C ..... C/I. .....
Serie Nº Nº Dpto.

OTROS DOC. .....
Pasaporte Lib. Enrol. etc.

NACIMIENTO: .....
Fecha Lugar

DOMICILIO: .....
Calle Nº Teléf. Ciudad o Localidad

PROFESION U OCUPACION: PROFESORA

LUGAR: ..... CARGO: .....

IDEOLOGIA POLITICA: ..... CLASIFICACION: .....

DATOS COMPLEMENTARIOS: .....
Est. Civil Cónyuge Hijos

.....
Otros familiares

Fecha	Documentos	123849 ANTECEDENTES A REGISTRAR
2.4.73.	D.577.-	Figura en una nómina de Profesores que siguieron el "completo" Manifiesto y Convocatoria a los socios de la "Asamblea de Profesores".-Este es un documento de claro contexto marxista-revolucionario, que propugna la lucha contra el proyecto de ley de Enseñanza, que se difundió en el mes de marzo de 1973.- El temario propuesto incluye puntos de contenido político y de "lucha" de todo el movimiento sindical del país.- Valuación A-1 (J.F)
26.2.74	B.77.D.1 Eval.F-3.	Figura en una nómina de Profesores de Enseñanza Secundaria (Afiliados a la Caja de Profesores de Montevideo y Federación Nacional de Profesores) vinculados a actividades de proselitismo y agitación subversiva Q simpatizantes de las mismas en los años 1965/66/67/68.- Docente de comprobada acción subversiva dentro de la Enseñanza.-Candidato a Fidel 1966.-(M)

SERVICIO DE INFORMACION DE DEFENSA
Dep. 1
Sección 125

MINISTERIO DE DEFENSA NACIONAL
SERVICIO DE INFORMACION DE DEFENSA
M / F
Ficha Nº 123850-0

confeccionada el 20-I-66.

FOTO

Apellidos RANIERI

Nombres Raúl

Fecha de Nacimiento: .....

Lugar de Nacimiento: .....

Cred. Civ.: ..... Ced. Identidad: 1.007.674.-

Prontuario: ..... F. Censal: .....

Padre: .....

Madre: .....

Domicilio: ..... Ciudad: .....

Otros datos (Documentos y señas personales) .....

OCUPACION: Estudiante(1)

F52

FICHA COMPLEMENTARIA

DOCUMENTO			123850 ANTECEDENTES
Nº	FECHA	ORIGEN	
72/205.-	18-IX-65.-		-Integrante del Instituto Alfredo Vazquez Acevedo, titular de la Cédula de identidad No.1.007.674.- -Firma un manifiesto para pedir una nueva asamblea para anular la ASAMBLEA DE REFORMA DE ESTATUTOS, por adolecer la misma de los siguientes defectos: a-Irregular citación de un Ctd.ejecutivo para la citación de la fecha.-b-Realizar una asamblea un día en que la gremial se encuentra abocada a un paro.-
1.11.83	D31109/585		1963: Integrante de la lista Nro.100 pro-izquierdista para i integrar el Consejo Ejecutivo de la Asociación de Estudiantes de Preparatorios para el periodo 1964/65.Eval.A-2.Indica(1) (ME)

GREMIOS

123851-8

29.07.82

#31

JUNTA DE COMANDANTES EN JEFE
S. I. D.

Dep. I Secc. I

Sub. Secc. A/N

Ficha N.º ..... Confec. .....

RANIERI — Apellidos

Raúl — Nombres

DOCUMENTOS: C/C ..... (Serie / N.º) C/I. ..... (N.º / Dpto.)

OTROS DOC. ..... (Pasaporte / Lib. Enrol. / etc.)

NACIMIENTO: ..... (Fecha / Lugar)

DOMICILIO: ..... (Calle / N.º / Teléf. / Ciudad o Localidad)

PROFESION U OCUPACION: .....

LUGAR: ..... **CARGO:** .....

IDEOLOGIA POLITICA: ..... **CLASIFICACION:** .....

DATOS COMPLEMENTARIOS: ..... (Est.Civil / Cónyuge / Hijos)

.....

Otros familiares

452

Fecha	Documentos	123851 ANTECEDENTES A REGISTRAR
26.07.82	17.119	Candidato en el 29 lugar al Consejo Directivo y en el 18 lugar a la Asamblea Delegada por la Lista 5 (Sistema Preferencial de Suplentes)de la Asociación de Empleados del Instituto de Jubilaciones y Afines bajo el Lema " UNIDAD EN LA ACCION GREMIAL", período 69-70.Eval.:A-1 Indica ( )( )(LA)(GM)

SERVICIO DE INTELIGENCIA
División I
(Seguridad)

MINISTERIO DE DEFENSA NACIONAL
SERVICIO DE INFORMACION DE DEFENSA

M / F

F. 123852-6

Sección FBI
Act. Ant. Nac.
Ficha Nº [redacted]

Nombres y Apellidos: RANIERI, Ricardo

Fecha de Nacimiento: .....

Lugar de Nacimiento: .....
(País - Ciudad o Localidad - etc.)

Cred. Civ.: Serie ..... N.º ..... Ced. Identidad: .....

Otros documentos: .....
(Pasaporte - Libreta Enrolam. - etc.)

Foto

Domicilio: .....
(Ciudad ó Localidad) (Calle) (N.º) (Telef.)

Filiación

Edad Aparente ..... Color del Cutis .....

Color del Cabello ..... Estatura Aproximada .....

Complexión ..... Aspecto Social .....

Señas particulares .....

.....

Ficha confeccionada en Montevideo el 19 de Enero de 1965

123852

752

ACTIVIDADES

(1) Laborales: Profesión ..... Lugar de trabajo .....

Cargo ..... Antigüedad .....

Otras Actividades Dirige el periodico Vanguardia.-

(2) Políticas: Ideología ..... Actuación .....

Antecedentes .....

Antecedentes familiares .....

(3) Sociales: Estado Civil ..... Religión ..... Figuración .....

Grado Instrucción ..... Lugares que frecuenta .....

(4) Económicas: Situación ..... Capital aprox. ..... Vehículo .....
marca y N.o

Otros datos .....

Datos Complementarios .....

Apreciación Personal Gral. .....

RANIERI — FICHA COMPLEMENTARIA — RICARDO — F53

Documento		123852 Antecedentes
Fecha	Origen	
13-XI-964	B-75(1)D-725 El Sol.-	Este semanario informa que el reseñado va a dirigir el Periodico VANGUARDIA sacado nuevamente a la calle por el Centro Juan B. Busto y en cual saldran articulos referentes a la actitud policial caracterizada en los ultimos tiempos por la torturas.-
Año 1966	Listas P.S.	-Figura como 46o.Titular a la Cámara de Diputados- y como 46o.Titular a la Junta Departamental en las Listas del Partido Socialista,en las elecciones nacionales del corriente año.-

Fecha de confeccionado 29/4/72

123853-4

FSI

MINISTERIO DE DEFENSA NACIONAL
S. I. D.

Dep. I [redacted] Secc. I

Ficha Nro. ..... Confec. .....

RANIERO — Apellidos
Guaracy — Nombres

DOCUMENTOS: C/C. ..... Serie ..... Nro. C/I. ..... Nro. ..... Dpto.

OTROS DOC. ..... Pasaporte ..... Lib. Enrol. ..... etc.

NACIMIENTO: 48 años (1972) — Fecha — Oriundo de Minas Gerais — Lugar

DOMICILIO: ..... Calle ..... Nro. ..... Teléf. ..... Ciudad o Localidad

PROFESION U OCUPACION: Cirujano Dentista

LUGAR: ..... **CARGO:** .....

IDEOLOGIA POLITICA: ..... **CLASIFICACION:** .....

DATOS COMPLEMENTARIOS: Brasilero — Est. Civil ..... Conyuge [redacted]375 — Hijos

Hijo de Lorenzo Raniero y de María Grossi ó Gressi
Otros familiares

+52

Fecha	Documentos	123853 ANTECEDENTES A REGISTRAR
16/3/72	D-772	Esta persona lo sindican como especialista en terrorismo y sabotaje,y tiene vinculación con ciudadanos brasileños. Se sabe que se encuentra en territorio Nacional para ingresar al Brasil para cometer actos terroristas,incluso contra el Presidente de la República.(NN)

SERVICIO DE INFORMACION DE DEFENSA
Dep. I

123854-2 [redacted] T51

Ficha Nº ..... confeccionada el 2-mayo-967.-

Sección .....

FOTO

Apellidos RANIS

Nombres Selva Hebe

Fecha de Nacimiento: .....

Lugar de Nacimiento: .....

Cred. Cív.: ..... Ced. Identidad: .....

Prontuario: ..... F. Censal: .....

Padre: .....

Madre: .....

Domicilio: Izena Barbat 1178.- Ciudad: Montevideo.-

Otros datos (Documentos y señas personales) Propietaria del vehículo UNIO/60, Padrón 174.646 Matrícula 501046.

[redacted]

Fórm. 3

F52

FICHA COMPLEMENTARIA

Documento			123854 ANTECEDENTES
Nº	Fecha	Origen	
77/215.	6-XII-966		-Domiciliado en Izena Barbat 1178-Montevideo.- Propietaria del vehículo Unio/60-padrón 174.646, con el que estuvo trabajando en el transporte de votantes a distintas mesas de Montevideo, durante las elecciones nacionales de 1966, para las listas del FIDEL.-

SERVICIO DE INTELIGENCIA
División I
(Seguridad)

MINISTERIO DE DEFENSA NACIONAL
SERVICIO DE INFORMACION DE DEFENSA
M/F
123855-9

.....Sección FS/
Act. Ant. Nac. [redacted]
Ficha N.º [redacted]

Nombres y Apellidos: RANSOM, Lionel W.-

Fecha de Nacimiento: .....

Lugar de Nacimiento: Tibet.-
(País - Ciudad o Localidad - etc.)

Foto

Cred. Civ.: Serie ..... N.º ..... Ced. Identidad: .....

Otros documentos: .....
(Pasaporte - Libreta Enrolam. - etc.)

Domicilio: .....
(Ciudad o Localidad) (Calle) (N.º) (Telef.)

Filiación
- Edad Aparente ..... Color del Cutis .....
- Color del Cabello ..... Estatura Aproximada .....
- Complexión ..... Aspecto Social .....
- Señas particulares .....
- .....

Ficha confeccionada en Montevideo, el 25 de setiembre de 1964.-

[redacted]

123855

ACTIVIDADES

(1) Laborales: Profesión Escritor. Lugar de trabajo .....

Cargo ..... Antigüedad .....

Otras Actividades .....

.....

(2) Políticas: Ideología Comunista.- Actuación .....

Antecedentes .....

Antecedentes familiares .....

(3) Sociales: Estado Civil ..... Religión ..... Figuración .....

Grado Instrucción ..... Lugares que frecuenta .....

(4) Económicas: Situación ..... Capital aprox. ..... Vehículo ..... marca y N.o

Otros datos .....

Datos Complementarios .....

Apreciación Personal Gral. .....

.....

.....

FICHA COMPLEMENTARIA HANSON, Liando W.- F3

Documento		123855 Antecedentes
Fecha	Origen	
26-VIII-964.	B-28-D-27.- B-22-D-5	- De ideología Comunista.- Se encuentra en Villa Serrana desde hace unos meses, escribiendo un libro.- Nativo del Tibet.- Autor del Libro "El 3er. Ojo".-

F31

SERVICIO DE INFORMACION DE DEFENSA

Dep. 1

123856-7

Confeccionado el 07 JUL. 1975

V A R I O S

FOTO

Apellidos RANZONE DOLDAN

Nombres Alfredo Emilio

Fecha de Nacimiento 53 años en 1974.

Lugar de Nacimiento Uruguay

Est. Civil Casado.

Cred Cívica ..... Céd. Identidad .....

Otros Documentos .....

Ocupación Carpintero.

Padre .....

Madre .....

Domicilio Santa Ana Nro.8686 Ciudad MONTEVIDEO.-

Otros datos .....

Imp. CHIESA Hnos. Ltda. 10.000 - 12 - 73

752

FICHA COMPLEMENTARIA

DOCUMENTO		12385 ANTECEDENTES
Fecha	Origen	
30.9.74 JPM PD 07.00	Doc.2459 a 07.00	- Detenido el 25.9.74 conjuntamente con otras personas frente al Ministerio de Trabajo cuando se encontraban en una manifestación o concentración.-(SS)-
3.10.74 JPM PD 07.00	Doc.2495 a 07.00.	- Recuperó su libertad.-(SS)-

Confeccionada: 26/1/70 123857-5 #1

MINISTERIO DE DEFENSA NACIONAL
S. I. D.

Dep. I Secc. I
Sub-Secc. A/N
Ficha N·o..... Confec.....

RAÑA **Celestino**
Apellidos Nombres

DOCUMENTOS: C/C..... C/I .....
Serie No. N.o Dpto.

OTROS DOC.- .....
Pasaporte Lib. Enrol. etc.

NACIMIENTO: 24 años en 1959 (4) .....
Fecha Lugar

DOMICILIO (1) **Cno. El Andaluz Km.11** -Cno. Andaluz Km. 9.900 (5) Canelones (7) **Montevideo**
Calle N.o Teléf. Ciudad o Localidad

PROFESION U OCUPACION: Albañil de la Construcción (6)

LUGAR: ..... CARGO: .....

IDEOLOGIA POLITICA (2) **Comunista - UJC.-** CLASIFICACION (3) **Círculo Paz y Amistad**
Carnet N°1420 -Ingresó: 12/2/59

DATOS COMPLEMENTARIOS .....
Est. Civil Cónyuge Hijos

.....
otros familiares

F12

Fecha	Documentos	123857 ANTECEDENTES A REGISTRAR
V/1962	Mondol N°164 - Indica ① ② ③	
8.1.76	D.0001	-Afiliado el 12.11.59 al Partido Comunista con el No. 10473, (Microfilm incautado a RODNEY ARISMENDI) EVAL. B - 2. (0) Indica del (4) al (7).-

J. C. J.
Dpto. 1

123857 B3

Apellidos RAÑA

Nombres Celestino

Documentos: 24 años(1959)-Dom:Cno. del Andaluz K.9.900(Canelones)-Albañil-Af. al P.C. Nro. 10473-

Ant, Secc: A B C D E G V

☐ ☐ ☐ ☐ ☐ ☐ ☐

Secreto

125857 **ANTECEDENTES** B4

Doc. 0001 de fecha 8.1.76 -gg-Ev.:B-2.-

123858-3

61

JUNTA DE COMANDANTES EN JEFE

S. I. D.

Dep. I Secc. I

Sub Secc. A/N

Ficha Nº ..... Confec 22.12.81

RAÑA BERROA ..... Alfredo .....
Apellidos Nombres

DOCUMENTOS: C/C ..... C/I. .....
Serie Nº Nº Dpto.

OTROS DOC. .....
Pasaporte Lib. Enrol. etc.

NACIMIENTO: .....
Fecha Lugar

DOMICILIO: .....
Calle Nº Teléf. Ciudad o Localidad

PROFESION U OCUPACION: .....

LUGAR: ..... CARGO: .....

IDEOLOGIA POLITICA: ..... CLASIFICACION: .....

DATOS COMPLEMENTARIOS: .....
Est. Civil Cónyuge Hijos

[redacted]
Otros familiares

952

125858

Fecha	Documentos	ANTECEDENTES A REGISTRAR
17.9.81.	Doc. 7943	Figura con el Nro. 7 en la Comisión Electoral por la Lista Nro. 1, en las futuras elecciones de la Asociación de Funcionarios Portuarios. Segun informe elavorado con fecha 30.5.79.- Eval.A-3.-(FE)

( )

Imp. Nacional 716/79

VARIOS

FJ1

JUNTA DE COMANDANTES EN JEFE 123859-1

S. I. D.

DEP. I SECC. I

SUB SECC. A/N

FICHA Nº ..... CONFEC 10.5.82

RAÑA — Apellidos

Eugenio — Nombres

DOCUMENTOS: C/C ..... Nº ..... Dpto. C/I. ..... Serie ..... Nº

OTROS DOC. ..... Pasaporte ..... Lí. Enrol ..... etc.

NACIMIENTO: ..... Fecha ..... Lugar

DOMICILIO: ..... Calle ..... Nº ..... Teléf. ..... Ciudad o Localidad

PROFESION U OCUPACION: .....

LUGAR: ..... CARGO: .....

IDEOLOGIA POLITICA: ..... CLASIFICACION: .....

DATOS COMPLEMENTARIOS: ..... Est. Civil ..... Cónyuge ..... Hijos

..... Otros familiares

[redacted]

452

123859

FECHA	DOCUMENTOS	ANTECEDENTES A REGISTRAR
06.10.81	D. 8457	-Integrante al 8/10/73 de Logia Masónica "FARO DEL ESTE". Evaluación: A-2 . (VL) (LA).-Indica ( ) ( ) ( ) ( ) ( ).

Imp. Nacional 1933/78

Confeccionada: 27/1/70

#71

MINISTERIO DE DEFENSA NACIONAL
S. I. D.

123860-9

Dep. I Secc. I
Sub-Secc. A/N
Ficha N.o..... Confec.....

RAÑA — Apellidos
Francisco D. — Nombres

DOCUMENTOS: C/C..... (Serie / No.) C/I ..... (N.o / Dpto.)

OTROS DOC.- ..... (Pasaporte / Lib. Enrol. / etc.)

NACIMIENTO: ..... (Fecha / Lugar)

DOMICILIO: (1) Camino del Andaluz Km.15 (Calle / N.o) ..... Teléf. ..... Montevideo (Ciudad o Localidad)

PROFESION U OCUPACION: .....

LUGAR: ..... CARGO: .....

IDEOLOGIA POLITICA (2) Comunista -UNC.- CLASIFICACION (3) Círculo Paz y Amistad
Carnet N°1257-Ingresó:6/12/58

DATOS COMPLEMENTARIOS .....
Est. Civil [redacted] Conyuge Hijos

.....
otros familiares

852

Fecha	Documentos	123860 ANTECEDENTES A REGISTRAR
V/1962	Mondol N°164 - Indica (1) a/ (3)	
21.4.75	Doc.656.	=Presenta postulantes para su afiliación al Partido Comunista.(Microfilm incautado a RODNEY ARISMENDI).EVALUACION:B=2.(Y).=

123861-7

ESI

JUNTA DE COMANDANTES EN JEFE

S. I. D.

Dep. I Secc. I

Sub Secc. A/N

Ficha Nro. _____ Confec. 24.5.76

RAÑA de RODRIGUEZ — Apellidos

Galoy — Nombres

DOCUMENTOS: C/C ..... Serie ..... Nro. ..... C/I. ..... Nro. ..... Dpto.

OTROS DOC. ..... Pasaporte ..... Lib. Enrol. ..... etc.

NACIMIENTO: 23 años en 1962 — Fecha ..... Brasil — Lugar

DOMICILIO: Guana 1974 ap. 6 — Calle ..... Nro. ..... Teléf. ..... Ciudad o Localidad

PROFESION U OCUPACION: Doméstica

LUGAR: ..... CARGO: .....

IDEOLOGIA POLITICA: Comunista ..... CLASIFICACION: .....

DATOS COMPLEMENTARIOS: ..... Est. Civil [redacted] Cónyuge ..... Hijos

..... Otros familiares

#2

Fecha	Documentos	123861 ANTECEDENTES A REGISTRAR
8.1.26	D.[illegible]	[illegible] el 17.[illegible] al Partido Comunista con el No.18658 ([illegible] RODNEY ARISMENDI) VAL. 8 - 2 . (0)

FJ2

Fecha	Documentos	123861 ANTECEDENTES A REGISTRAR
8.1.76	D.0001	-Afiliado el 18.10.62 al Partido Comunista con el No.18658 (Microfilm incautado a RODNEY ARISMENDI) EVAL. B - 2 . (O)

123862-5

FR1

JUNTA DE COMANDANTES EN JEFE

S. I. D.

Dep. I Secc. I

Sub Secc. A/N 24.5.76

Ficha Nro. ____ Confec. ____

RAÑA de RODRIGUEZ — Apellidos

Celsi — Nombres

DOCUMENTOS: C/C ..... (Serie / Nro.) C/I. ..... (Nro. / Dpto.)

OTROS DOC. ..... (Pasaporte / Lib. Enrol. / etc.)

NACIMIENTO: ..... (Fecha) Brasil (Lugar)

DOMICILIO: Montero Vidaurreta 994 (Calle / Nro. / Teléf. / Ciudad o Localidad)

PROFESION U OCUPACION: Ama de Casa

LUGAR: ..... CARGO: .....

IDEOLOGIA POLITICA: Comunista CLASIFICACION: .....

DATOS COMPLEMENTARIOS: .....

Est. Civil [redacted] Cónyuge Hijos

.....

Otros familiares

52

Fecha	Documentos	123862 ANTECEDENTES A REGISTRAR
8.1.76	D.0001	-Afiliada el 5.10.67 al Partido Comunista con el No.28167, (Microfilm incautado a RODNEY ARISMENDI) EVAL. B - 2 . (O)

52

Fecha	Documentos	123862 ANTECEDENTES A REGISTRAR
8.1.76	D.0001	-Afiliada el 5.10.67 al Partido Comunista con el No.28167, (Microfilm incautado a RODNEY ARISMENDI) EVAL. B - 2 . (O)

VARIOS

FH

JUNTA DE COMANDANTES EN JEFE 123863-3

S. I. D.

DEP. I SECC. I

SUB SECC. A/N

FICHA Nº ..... CONFEC 10.5.82

RAÑA — Apellidos

Guillermo — Nombres

DOCUMENTOS: C/C ..... (Nº / Dpto.) C/I. ..... (Serie / Nº)

OTROS DOC. ..... (Pasaporte / Ll. Enrol / etc.)

NACIMIENTO: ..... (Fecha / Lugar)

DOMICILIO: ..... (Calle / Nº / Teléf. / Ciudad o Localidad)

PROFESION U OCUPACION: .....

LUGAR: ..... CARGO: .....

IDEOLOGIA POLITICA: ..... CLASIFICACION: .....

DATOS COMPLEMENTARIOS: ..... (Est. Civil / Cónyuge / Hijos)

.....

Otros familiares

TJ2

FECHA	DOCUMENTOS	123863 ANTECEDENTES A REGISTRAR
06.10.81	D. 8457	-Integrante al 8/10/73 de Logia Masónica "FARO DEL ESTE". Evaluación: A-2 . (VL) (LA).-Indica ( ) ( ) ( ) ( ) ( ).

Imp. Nacional 1933/79

VARIOS

#51

JUNTA DE COMANDANTES EN JEFE 123864-1

S. I. D.

DEP. I SECC. I

SUB SECC. A/N

FICHA Nº ..... CONFEC 10.5.82

RAÑA — Gustavo

Apellidos — Nombres

DOCUMENTOS: C/C ..... C/I. .....

Nº Dpto. Serie Nº

OTROS DOC. .....

Pasaporte Lí. Enrol etc.

NACIMIENTO: .....

Fecha Lugar

DOMICILIO: .....

Calle Nº Teléf. Ciudad o Localidad

PROFESION U OCUPACION: .....

LUGAR: ..... CARGO: .....

IDEOLOGIA POLITICA: ..... CLASIFICACION: .....

DATOS COMPLEMENTARIOS: .....

Est. Civil Cónyuge Hijos

.....

Otros familiares

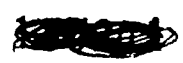

172

FECHA	DOCUMENTOS	123864 ANTECEDENTES A REGISTRAR
06.10.81	D. 8457	-Integrante al 8/10/73 de Logia Masónica "FARO DEL ESTE". Evaluación: A-2 . (VL) (LA).-Indica ( ) ( ) ( ) ( ) ( ).

Imp. Nacional 1933/79

SERVICIO DE INFORMACION
DE DEFENSA
Dep. 1

123865-8

Confeccionado el 6/XI/72

VARIOS

FOTO

Apellidos RAÑA

Nombres Ignacio

Fecha de Nacimiento

Lugar de Nacimiento

Est. Civil

Cred. Cívica Céd. Identidad

Otros Documentos

Ocupación Estudiante

Padre

Madre

Domicilio Ciudad

Otros datos

CHIESA Hnos. Ltda - 8.000 - 3 - 72

752

FICHA COMPLEMENTARIA

DOCUMENTO		123865 ANTECEDENTES
Fecha	Origen	
5/VII/72	Doc.1901 MEM.162	La Asamblea Nacional de Funcionarios de U.T.U.,reunida el 23 de Junio, resuelve realizar paro el 28 de Junio en solidaridad con todos los funcionarios y estudiantes de U.T.U. detenidos en cuya nómina figura el Reseñado.-(JJ)

SERVICIO DE INFORMACION
DE DEFENSA
Dep. 1

123866-6 751

Confeccionado el 9.8.973

V A R I O S

FOTO

Apellidos RAÑA ROSA

Nombres Ignacio

Fecha de Nacimiento 23 años (1) 19 años

Lugar de Nacimiento Oriental

Est. Civil Soltero

Cred. Civica ..... Céd. Identidad No. 1.583.720

Otros Documentos .....

Ocupación Albañil (Sin ocupación)

Padre .....

Madre .....

Domicilio Camino del Andaluz Kto. 1.500 Ciudad .....

Otros datos .....

Imp. CHIESA Hnos. Ltda. 4.000 - 11 - 72

FICHA COMPLEMENTARIA

FJ2

DOCUMENTO		123866 ANTECEDENTES
Fecha	Origen	
29.6.973	Pte.Diario de 0 a 24 hs.	-Fue detenido en las inmediaciones de la Universidad de la República, también fue detenido ESTEVEZ PAMPILLON Carlos Antonio en momentos en que se daba a la fuga. Interrogado manifestó que se dió a la fuga por el estado nervioso en que se encontraba. Registra antecedentes ideológicos, careciendo de requisitoria y antecedentes penales, permaneciendo detenido.-(00)
5.7.973	Doc.1450 JPM (PD)	- Indica lo mismo que el documento anterior.-(00) Indica (1)
30.6.973	Pte.Diario de 0 a 24 hs	Según se informa recobró la libertad.-(00)

B1

JUNTA DE COMANDANTES EN JEFE 123867-4

S. I. D.

Dep. I Secc. I

Sub Secc. A/N

Ficha Nro. ____ Confec 20.5.76

RAÑA de SALGUEIRO Ivanoz

Apellidos Nombres

DOCUMENTOS: C/C ..... C/I. .....

Serie Nro. Nro. Dpto.

OTROS DOC. .....

Pasaporte Lib. Enrol. etc.

NACIMIENTO: 19 años en 1962 Brasil

Fecha Lugar

DOMICILIO: Maldonado 1518 Agencia - Artigas

Calle Nro. Teléf. Ciudad o Localidad

PROFESION U OCUPACION: Doméstica

LUGAR: ..... CARGO: .....

IDEOLOGIA POLITICA: Comunista CLASIFICACION: .....

DATOS COMPLEMENTARIOS: .....

Est. Civil Cónyuge Hijos

Otros familiares

+52

Fecha	Documentos	123867 ANTECEDENTES A REGISTRAR
8.1.76	D.0001	-Afiliado el 18.10.62 al Partido Comunista con el No.18659, (Microfilm incautado a RODNEY ARISMENDI) EVAL. B - 2. (0)

JUNTA DE COMANDANTES EN JEFE 123868-2

S. I. D.

Dep. I Secc. I

Sub Secc. A/N

Ficha Nro. _____ Confec. 24.5.76

RAMA — Apellidos

Justina — Nombres

DOCUMENTOS: C/C ..... (Serie / Nro.) C/I. ..... (Nro. / Dpto.)

OTROS DOC. ..... (Pasaporte / Lib. Enrol. / etc.)

NACIMIENTO: 20 años en 1967 (Fecha) Brasil (Lugar)

DOMICILIO: Montero Vidaurreta 994 (Calle / Nro. / Teléf. / Ciudad o Localidad)

PROFESION U OCUPACION: Ama de Casa

LUGAR: ..... CARGO: .....

IDEOLOGIA POLITICA: Comunista CLASIFICACION: .....

DATOS COMPLEMENTARIOS: .....

Est. Civil — Cónyuge — Hijos

Otros familiares

Fecha	Documentos	123338 ANTECEDENTES A REGISTRAR
8.1.76	D. [illegible]	[illegible]

FJ2

Fecha	Documentos	123868 ANTECEDENTES A REGISTRAR
8.1.76	D.0001	Afiliada el 9.10.67 al Partido Comunista con el No.28271, (Microfilm incautado a RODNEY ARISM NDI) EVAL. B - 2.(0)

SERVICIO DE INFORMACION DE DEFENSA
División I

MINISTERIO DE DEFENSA NACIONAL
SERVICIO DE INFORMACION DE DEFENSA
M / F
123869-70

Sección T1
Act. Ant. Nac.
Ficha Nº [redacted]

Nombres y Apellidos: RAÑA, Paulo

Fecha de Nacimiento: .....

Lugar de Nacimiento: .....
(País - Ciudad o Localidad - etc.)

Cred. Civ.: Serie ..... Nº ..... Ced. Identidad: .....

Otros documentos: .....
(Pasaporte - Libreta Enrolam. - etc.)

FOTO

Domicilio: .....
(Ciudad o Localidad) (Calle) Nº Telef.

Filiación

Edad Aparente ..... Color del Cutis .....

Color del Cabello ..... Estatura Aproximada .....

Complexión ..... Aspecto Social .....

Señas particulares .....

.....

Ficha confeccionada en Montevideo, el 30 de [redacted] de 1966.

123883

ACTIVIDADES

(1) **Laborales:** Profesión Periodista Lugar de trabajo Colaborador de la Revista "JUVENTUD 65" Organo del Comité Central de la Unión de Juventud Comunista

Cargo ..... Antigüedad .....

Otras Actividades .....

.....

(2) **Políticas:** Ideología ..... Actuación .....

Antecedentes .....

Antecedentes familiares .....

(3) **Sociales:** Estado Civil ..... Religión ..... Figuración .....

Grado Instrucción ..... Lugares que frecuenta .....

(4) **Económicas:** Situación ..... Capital aprox. ..... Vehículo .....
marca y Nº

Otros datos .....

Datos Complementarios .....

Apreciación Personal Gral. .....

.....

.....

FICHA COMPLEMENTARIA RAÑA, Paulo #3

Documento		Antecedentes 123869
Fecha	Origen	
30-III-966.	B-77-D-6.	- Colaborador de la Revista Mensual "JUVENTUD 65" que es el órgano Oficial del Comite Central de la Unión de la Juventud Comunista"(U.J.C.)del Uruguay.- - En el No.2 de la revista de referencia, se publica firmada por el reseñado una página deportiva.-
29/XII/965	76/17	-El reseñado envía un telegrama al "Diario El Popular".sito en 18 de Julio 950 2o.piso Montevideo cuyo texto es el siguiente " Queridos Compañeros felíz fín de año espiritualemte con ustedes saludi Paulo Raña".-

51

JUNTA DE COMANDANTES EN JEFE 123870-8 Dep. I Secc. I

S. I. D.

Sub Secc. A/N

Ficha Nro. ____ Confec. 20.5.76

RAÑA ROSA — Apellidos

Paulo — Nombres

DOCUMENTOS: C/C BRA 18018 C/I. ____
Serie Nro. Nro. Dpto.

OTROS DOC. ____
Pasaporte Lib. Enrol. etc.

NACIMIENTO: ____
Fecha Lugar

DOMICILIO: Cno. del Andaluz Km. 2
Calle Nro. Teléf. Ciudad o Localidad

PROFESION U OCUPACION: ____

LUGAR: ____ CARGO: ____

IDEOLOGIA POLITICA: Comunista CLASIFICACION: ____

DATOS COMPLEMENTARIOS: ____
Est. Civil Cónyuge Hijos

[redacted]

Otros familiares

772

Fecha	Documentos	123870 ANTECEDENTES A REGISTRAR
8.1.76	D.0001	Afiliado el 1.3.57 al Partido Comunista con el No.5737, (Microfilm incautado a RODNEY ARISMENDI) EVAL. B - 2. (O)

J. C. J.
Dpto. 1

123870 F3

Apellidos RAÑA ROSA

Nombres Pablo

Documentos: Dom: Cno. del Andaluz Km. 2- Af. al P.C. el 1.3.57 con Nro. 5737-

Ant, Secc: A B C D E G V

☒ ☐ ☐ ☐ ☐ ☐ ☐

Secreto

123870 **ANTECEDENTES** 54

8.I.76 - Doc.0001 - (0)

MINISTERIO DE DEFENSA NACIONAL
S. I. D.

123870

13 AGO. 1974

Dep. I Secc. I
Sub - Secc. G
Ficha Nro._____ Confec._____

RAÑA ROSA (Apellidos) Paulo (Nombres)

DOCUMENTOS: C/C._____ (Serie / Nro.) C/I. 1.069.798 (Nro. / Dpto.)

OTROS DOC. _____ (Pasaporte / Lib. Enrol. / etc.)

NACIMIENTO: 10.7.937 (Fecha) Montevideo (Lugar)

DOMICILIO: Cno. Andaluz Km.1.500 (Calle / Nro. / Teléf. / Ciudad o Localidad)

PROFESION U OCUPACION: Empleado

LUGAR: "El Popular" **CARGO:**

IDEOLOGIA POLITICA: **CLASIFICACION:**

DATOS COMPLEMENTARIOS: Casado (Est. Civil) Leonor Rodríguez (Conyuge) (Hijos)

Hijo de Pedro y María (Otros familiares)

954

123870

Fecha	Documentos	ANTECEDENTES A REGISTRAR
15.7.73	DNII	Fué detenido el 9.7.73 en el interior de el diario "El Popular", liberado el 15.7.73. (K)

123871-6

F31

JUNTA DE COMANDANTES EN JEFE

S. I. D.

Dep. I Secc. I

Sub Secc. A/N

Ficha Nro. ____ Confec. 20.5.76

RAÑA — Apellidos

Ruben — Nombres

DOCUMENTOS: C/C ..... (Serie / Nro.) C/I. ..... (Nro. / Dpto.)

OTROS DOC. ..... (Pasaporte / Lib. Enrol. / etc.)

NACIMIENTO: 18 años en 1966 (Fecha / Lugar)

DOMICILIO: Cno. del Andaluz Km. 11½ (Calle / Nro.) ..... Teléf. ..... Canelones (Ciudad o Localidad)

PROFESION U OCUPACION: Peón

LUGAR: Granja Abuelita CARGO: .....

IDEOLOGIA POLITICA: Comunista CLASIFICACION: .....

DATOS COMPLEMENTARIOS: ..... (Est. Civil / Cónyuge / Hijos)

Otros familiares

f12

Fecha	Documentos	123871 ANTECEDENTES A REGISTRAR
8.1.76	D.0001	-Afiliado el 3.8.66 al Partido Comunista con el No.12724, (Microfilm incautado a RODNEY ARISMENDI) EVAL. B - 2. (0)

123872-4

51

JUNTA DE COMANDANTES EN JEFE

S. I. D.

Dep. I Secc. I

Sub Secc. A/N

Ficha Nro. ____ Confec. 24.5.76

RAMA — Ruben

Apellidos — Nombres

DOCUMENTOS: C/C ..... C/I. .....

Serie Nro. Nro. Dpto.

OTROS DOC. .....

Pasaporte Lib. Enrol. etc.

NACIMIENTO: 19 años en 1963 — Brasil

Fecha Lugar

DOMICILIO: Gral Flores — 2385 .....

Calle Nro. Teléf. Ciudad o Localidad

PROFESION U OCUPACION: Florista .....

LUGAR: Florería en Gral.Flores 2386 CARGO: .....

IDEOLOGIA POLITICA: Comunista ..... CLASIFICACION: .....

DATOS COMPLEMENTARIOS: .....

Est. Civil Cónyuge Hijos

Otros familiares

Fecha	Documentos	123872 ANTECEDENTES A REGISTRAR
8.1.76	D.0001	-Afiliado el 4.1.63 al Partido Comunista con el No.19119 (Microfilm incautado a RODNEY ARISMENDI) EVAL. B - 2 . (O)

Confeccionda: 27/1/70

123873-2

451

MINISTERIO DE DEFENSA NACIONAL
S. I. D.

Dep. I Secc. I
Sub-Secc. **A/N**
Ficha N'o..... Confec.....

RAÑA **Yensi D.**
Apellidos Nombres

DOCUMENTOS: C/C..... C/I.....
Serie No. N.o Dpto.

OTROS DOC.- .....
Pasaporte Lib. Enrol. etc.

NACIMIENTO: .....
Fecha Lugar

DOMICILIO: .....
Calle N.o Teléf, Ciudad o Localidad

PROFESION U OCUPACION: .....

LUGAR: ..... CARGO: .....

IDEOLOGIA POLITICA (1) **Comunista - UJC.-** CLASIFICACION (2) **Círculo Paz y Amistad Carnet N.1193 -**

DATOS COMPLEMENTARIOS .....
Est. Civil [redacted] Hijos

.....
otros familiares

B2

Fecha	Documentos	123873 ANTECEDENTES A REGISTRAR
V/1962	Mondel N°164 - Indica ① y ②	

VARIOS

JUNTA DE COMANDANTES EN JEFE
S. I. D.

123874-O

Dep. I Secc. I

Sub. Secc. A/N

Ficha N.º ..... Confec. 16.8.82

RAÑAS (Apellidos) Lars (Nombres)

DOCUMENTOS: C/C ..... (Serie / N.º) C/I. ..... (N.º / Dpto.)

OTROS DOC. ..... (Pasaporte / Lib. Enrol. / etc.)

NACIMIENTO: ..... (Fecha / Lugar)

DOMICILIO: ..... (Calle / N.º / Teléf. / Ciudad o Localidad)

PROFESION U OCUPACION: Scrio. de Amnesty International en Estocolmo

LUGAR: ..... CARGO: .....

IDEOLOGIA POLITICA: ..... CLASIFICACION: .....

DATOS COMPLEMENTARIOS: ..... (Est.Civil / Cónyuge / Hijos)

..... (Otros familiares)

Fecha	Documentos	123874 ANTECEDENTES A REGISTRAR
18.7.82	D.16936	El 30/MAR del corriente año,integró el panel del programa televisivo "MAGASINE",que se emite por Canal 2 de Suecia. En la oportunidad se habló y se hicieron denuncias sobre la situeción de los "presos políticos y los derechos humanos" de Uruguay y de Argentina,haciendo uso de la palabra el causante,en ocasiones.-Eval:A-1(AD)

123875-7

#31 **E**

MINISTERIO DE DEFENSA NACIONAL
S. I. D.

Dep. 1 Secc. I
Sub-Secc. A/N
Ficha Nro. ..... Confec. 26.8.72

"a" ERNESTO

RAPALINI RODRIGUEZ — Apellidos
Carlos — Nombres

DOCUMENTOS: C/C. BKA 7.095 (1) — Serie — Nro.
C/I 1.154.411 (2) — Nro. — Dpto.

OTROS DOC. ..... — Pasaporte — Lib. Enrol. — etc.

NACIMIENTO: 42 años — Fecha
15/8/31 (3) — Lugar

DOMICILIO: Walcalde 2638 ap.15 (4) — Calle — Nro.
J. Terra 2392 (7) — Teléf.
Balneario de Salinas. — Ciudad o Localidad

PROFESION U OCUPACION: Agente viajero Florista (5)

LUGAR: ..... CARGO: .....

IDEOLOGIA POLITICA: ..... CLASIFICACION: MLN(T) (8).

DATOS COMPLEMENTARIOS: ..... — Est. Civil — Conyuge — Hijos

Estatura 1m74, complexión fuerte, ojos marrones, cabellos castaños oscuros (6)
Otros familiares

F2 t

123875

Fecha	Documentos	ANTECEDENTES A REGISTRAR
Jul/72.	D. 2685 PM. JPM.	Fue detenido en los procedimientos efectuados en los Balnearios "Parque del Plata" y "El Bosque".(Dpto. Canelones) Se encuentra a disposición de la Justicia Militar.- (W).
27/10/72	D.3705.R.D.	Se encuentra detenido en el Gpo.A.4.- Eval. A-2 (BB).(II)
Nov./72.	Doc.4483.- J.P.M.P.M.	Procesado el día 15/11/72 por el delito de:"Excepción de las normas relativas a la participación criminal."(bb).-
8.3.74	Dec.412	- Fué dejado en Libertad Provisional el día 10.5.1973.-(C.C)
11/8/74 14/8/74	2017 1149	Se requiere su captura por sabérsele vinculado a la organización sediciosa y haber pasado a la clandestinidad; estando bajo el régimen de libertad vigilada no se presentó en los plazos y lugar que la misma estipula.Req.Nº 927.(VV) Indica ① al ⑥.-

53

	DOCUMENTOS	123875 ANTECEDENTES A REGISTRAR
16.02.82	D. 5757/ 31	-Figura en una relacion de la Corte Electoral, de ciudadanos inscriptos en el Registro Civico Nacional, que se encuentran comprendidos en el Art. 1, Literal "B" del Acto Institucional No. 4, con prohibicion de ejercer el derecho de voto. (Procesados por delitos de "Lesa Nacion").EVALUACION A-1(VL) Indica (7) ( )
~~16.02.82~~	~~D.6004/81/~~	~~-Se encuentra comprendido en el Art.1o. literal b) del Acto Institucional No.4,por haber sido procesado el por los delitos previstos en.~~ / / ~~C.P.M.~~ ~~C.P.O.~~ ~~EVALUACION A-1 (LA)~~
29/4/83	25365/1610	-Indica Idem.Doc.2017,refiriendose al Nro.de Requerido. Eval:A-2.Indica (8) (PS).
29.12.83	33427 pag.1	-21.12.83-Por Oficio No. 1298/83 del J.M.1ra.I.3er.T.,se deja sin efecto su captura, por prescripción de los delitos: "Asistencia a la Asociación" y"Encubrimiento de Asociación para delinquir".Detenido el 5.6.72.Eval:A-1(M).-
30.12.83	33468 pag.1	-30.12.83-Por Circular No.23/983 se deja sin efecto su requisitoria.Eval:A-1(M).-

SERVICIO DE INFORMACION
DE DEFENSA
Dep. 1

123876-5 FS

Confeccionado el 7/XII/72

V A R I O S

FOTO

Apellidos RAPELLINI MOJAS

Nombres Roberto Raúl

Fecha de Nacimiento año 1944

Lugar de Nacimiento Departamento de Florida.-

Est. Civil soltero

Cred. Cívica _____ Céd. Identidad Uº 1.486.510

Otros Documentos _____

Ocupación Técnico en Fisioterapia

Padre Juan Angel

Madre Anacelis

Domicilio Cufré No. 2550 bis Ciudad _____

Otros datos _____

Imp. CHIESA Hnos. Ltda. 4.000 - 11 - 72

FICHA COMPLEMENTARIA

#52

DOCUMENTO		ANTECEDENTES 123876
Fecha	Origen	
23.9.72	D- 3174	- Identificado en las reuniones realizadas en el local de A.F.A.E., en Palma 2471, que tienen por objeto el reclutamiento y adoctrinamiento dentro del gremio de la Salud .- (GG).-
25.7.72	Doc.2225 JPM (PD)	-Según se informa fue detenido y viene siendo indagado.- (OO)
1.8.72	Doc.2260 f JPM (PD)	-Fue trasladado al Batallón de Infantería Número 2.- (OO)
5.8.72	Dpc.2326 JPM (PD)	-Según se informa fue trasladado al Batallón de Infantería Nro.1.- (OO)
23.3.76 JPM PD 07.00	Doc.0415 a 07.00	- Declarado cesante por parte de las autoridades de la Asociación Española, ya que dicha Asociación posee informes de que este se habría ausentado de su trabajo en razón de saberse requerido por las FF.CC.-(SS)

MINISTERIO DE DEFENSA NACIONAL
S. I. D.

1238/6

Dep. I F53

Sub - Secc. G

Ficha Nro.____ Confe

26-10-72

RAPALLINI ROJAS — Apellidos
ROBERTO RAUL — Nombres

DOCUMENTOS: C/C Q.B.B. 2760 — Serie / Nro.
C/I 1.486.510 — Nro. / Dpto.

OTROS DOC. _____ — Pasaporte / Lib. Enrol. / etc.

NACIMIENTO 5.5.944 — Fecha
Florida — Lugar

DOMICILIO: Cufré 2558 — Calle / Nro.
Montevideo — Teléf. / Ciudad o Localidad

PROFESION U OCUPACION: Funcionario del Hospital de Clínicas y Asociaci
CAS ESPAÑOL

LUGAR: _____ CARGO: _____

IDEOLOGIA POLITICA _____ CLASIFICACION _____

DATOS COMPLEMENTARIOS _____ — Est. Civil / Conyuge / Hijos

Hijo de: Juan Angel y Aracel[illegible] — Otros familiares

F54

Documentos	123876 ANTECEDENTES A REGISTRAR
3518 17-10-72	Activo dirigente de extrema izquierda,vinculado a Luis A. Goméz Villanova,Gilberto Borges,Dar-io Andrés Rego Fossatti, Guadalupe Silva,Francisco Cano y Wáshington Gonzales.(EE) (Eval.B-2)(LL).-
5 7.73 1576	Figura en listado de personas que realizan reuniones de la F.U.S. en la Asociación Española.(Evaluación A-1) (K)
19.7.73 DNII	Fué detenido el 7.7.73 cuando ocupaba su lugar de trabajo. Liberado el 26.7.73. (K)

MINISTERIO DE DEFENSA NACIONAL
S. I. D.

123877-3

Dep. 11 MAYO 1977
Sub Secc.

F1

Ficha Nro. ..... Confec. .....

RAPELA SPOSITO — Apellidos
Alberto Carmelo — Nombres

DOCUMENTOS: C/C BNB 34577 (Serie / Nro.) C/I. 1.399.575 (Nro. / Dpto.)

OTROS DOC. ..... (Pasaporte / Lib. Enrol. / etc.)

NACIMIENTO: 8.12.955 (Fecha) Montevideo (Lugar)

DOMICILIO: Juan José Quesada 3615 .-
Calle Miguel del Corro Nro. Nº1459 (Desde Enero/78) Teléf. Ciudad o Localidad

PROFESION U OCUPACION: Funcionrio de COOPTROL.-
Funcionario de Creditos Personales (Desde JUL/78)

LUGAR: ..... CARGO: .....

IDEOLOGIA POLITICA: ..... CLASIFICACION: .....

DATOS COMPLEMENTARIOS: soltero
Est. Civil — Cónyuge — Hijos

Hijo de Carlos Raul y Rosita [redacted]
Otros familiares

Fecha	Documentos	123877 ANTECEDENTES A REGISTRAR
14.3.77	-D.0236-	Figura en una relación de funcinarios de COOPTROL (Cooperativa de Troley-Bus),que usando cualquier tipo de argumentos,incluso amenazando,presionando y agrediendo,levantarón firmas para realizar una Asamblea.- Esto,respondería a un complot que ha nacido fuera de la mencioanda Cooperativa,por elementos comunistas,en complicidad con personal de esta,que responderían a su misma ideología.- Es de hacer notar que personal de esta Cooperativa,proviene de la I.M.M. y pertenecían a A.D.E.O.M. (Asociación de Empleados y Obreros Municipales).-Información sin evaluar (V) 19/2/80 - Se contestó para Const.de Hab.Nº2339/5a/78 a nombre del causante. El Dpto.Nº3/DNII no registra antecedentes (Z).-

JUNTA DE COMANDANTES EN JEFE
S. I. D.

123878-1

F91

Dep. I Secc. I
Sub Secc. A/N
Ficha Nro. ____ Confec. 15.5.76

RAPELA SANTA MARIA — Apellidos
Carlos Raúl — Nombres

DOCUMENTOS: C/C B.L.B. 14135 C/I. _____
Serie Nro. Nro. Dpto.

OTROS DOC. _____
Pasaporte Lib. Enrol. etc.

NACIMIENTO: 36 años en 1964
Fecha Lugar

DOMICILIO: Juan José Quesada 3615
Calle Nro. Teléf. Ciudad o Localidad

PROFESION U OCUPACION: Electricista

LUGAR: Talleres AMDET CARGO: _____

IDEOLOGIA POLITICA: Comunista CLASIFICACION: _____

DATOS COMPLEMENTARIOS: _____
Est. Civil [redacted] Cónyuge Hijos

Otros familiares

Fecha	Documentos	123878 ANTECEDENTES A REGISTRAR
8.1.76	D.0001	-Afiliado el 24.4.64 al Partido Comunista con el No.28470, (Microfilm incautado a RODNEY ARISMENDI) EVAL. B - 2. (O)

MINISTERIO DE DEFENSA NACIONAL
S. I. D.

123878

27 JUN 1974

Dep. I Secc. I
Sub - Secc. G
Ficha Nro._____ Confec._____

RAMELLA SANTA MARIA — Apellidos
Carlos Raúl — Nombres

DOCUMENTOS: C/C. _____ (Serie / Nro.) C/I. _____ (Nro. / Dpto.)

OTROS DOC. _____ (Pasaporte / Lib. Enrol. / etc.)

NACIMIENTO: 45 años en 1973 (Fecha / Lugar)

DOMICILIO: Juan José Quesada 3615 (Calle / Nro. / Telél. / Ciudad o Localidad)

PROFESION U OCUPACION: _____

LUGAR: _____ CARGO: _____

IDEOLOGIA POLITICA: _____ CLASIFICACION: Dgte. F.O.T.

DATOS COMPLEMENTARIOS: _____ (Est. Civil / Conyuge / Hijos)

_____ (Otros familiares)

#4

Fecha	Documentos	123878 ANTECEDENTES A REGISTRAR
1.7.73	1523	Figura en lista de dirigentes gremiales detenidos y alojados en la Seccional 12ª. (K) (Eval.A-1).-
1.7.73	1622	Indica lo mismo que el anterior. (K)

SERVICIO DE INFORMACION
DE DEFENSA
Dep. 1

123879_9

Ej1

Confeccionado el 24-VIII-1972-

VARIOS

FOTO

Apellidos RAPELA CARTELLE

Nombres Damián.

Fecha de Nacimiento

Lugar de Nacimiento R.O.U.-

Est. Civil

Cred. Cívica Céd. Identidad 1.105.873.-

Otros Documentos

Ocupación Emp.Auxiliar del Bco.Comercial-(Dpto.de Negocios con el - Exterior)..

Padre

Madre

Domicilio P.VAZQUEZ y VEGA 1144.- Ciudad MONTEVIDEO.-

Otros datos

CHIESA Hnos. Ltda - 8.000 - 3 - 72

FICHA COMPLEMENTARIA

F2

DOCUMENTO		123879 ANTECEDENTES
Fecha	Origen	
23-X-1969-	Doc.77-113-	Figura en una relación de personal del Bco.Comercial-(Dpto.de Negocios con el Exterior); el cual se adhirió a una Huelga.- (LL).

JUNTA DE COMANDANTES EN JEFE

S. I. D.

123880-7

Dep. I

Sec. I

Sub Secc. A/N

Ficha No. ..... Confec. .....

RAPELA — Apellidos

JULIO CESAR — Nombres

BXX

DOCUMENTOS: C/C. ..... **C/I.** .....
Serie No. No. Dpto.

OTROS DOC. .....
Pasaporte Lib. Enrol. etc.

NACIMIENTO: .....
Fecha Lugar

DOMICILIO: .....
Calle No. Teléf. Ciudad o Localidad

PROFESIÓN U OCUPACIÓN: .....

LUGAR: ..... **CARGO:** .....

IDEOLOGÍA POLÍTICA: ..... **CLASIFICACIÓN:** .....

DATOS COMPLEMENTARIOS .....
Est. Civil Cónyuge Hijos

.....
Otros familiares

#51

JUNTA DE COMANDANTES EN JEFE 123881-5 Dep. I Secc. I

S. I. D.

Sub Secc. A/N

Ficha Nro. ____ Confec. 24.5.76

RAPELA — Julio

Apellidos — Nombres

DOCUMENTOS: C/C B.S.B.6529 — C/I. ____

Serie Nro. — Nro. Dpto.

OTROS DOC. ____

Pasaporte — Lib. Enrol. — etc.

NACIMIENTO: 22 años en 1966

Fecha — Lugar

DOMICILIO: Puerto Rico 3884

Calle — Nro. — Teléf. — Ciudad o Localidad

PROFESION U OCUPACION: Marino - Cabotaje

LUGAR: ____ CARGO: ____

IDEOLOGIA POLITICA: Comunista CLASIFICACION: ____

DATOS COMPLEMENTARIOS: ____

Est. Civil — Cónyuge — Hijos

Otros familiares

FS2

Fecha	Documentos	123881 ANTECEDENTES A REGISTRAR
8.1.76	D.0001	-Afiliado el 30.6.66 al Partido Comunista con el No.25365, (Microfilm incautado a RODNEY ARISMENDI) EVAL. B - 2. (O)

123882-3 FF1

SERVICIO DE INFORMACION
DE DEFENSA

Dep. 1

Confeccionado el 26/VI/970

VARIOS

FOTO

Apellidos RAPELA SANTA MARIA

Nombres Ulysea

Fecha de Nacimienlo

Lugar de Nacimiento

Est. Civil

Cred. Cívica Ced. Identidad 410.736

Otros Documentos

Ocupación Empleado del BROU

Padre

Madre

Domicilio Ciudad

Otros datos

FICHA COMPLEMENTARIA

DOCUMENTO		123882 ANTECEDENTES
Fecha	Origen	
30/VII/68	18/41	-En esta fecha concurre a recibir instrucción militar, al Batallón de Infantería Nº11.(Minas)

Ficha confeccionada el 29-5-1973

MINISTERIO DE DEFENSA NACIONAL 123883-1
S. I. D.

Dep. PE 51 Sec. 1
Sub-Secc. ISN
Ficha Nº____ Confec.____

RAFELLA — Srta.
Apellidos — Nombres

DOCUMENTOS: C/C.____ (Serie / Nro.) C/I____ (Nro. / Dpto.)

OTROS DOC. ____ (Pasaporte / Lib. Enrol. / etc.)

NACIMIENTO: ____ (Fecha / Lugar)

DOMICILIO: Concepción Arenal 1848 (Calle / Nro. / Teléf. / Ciudad o Localidad)

PROFESION U OCUPACION: ____

LUGAR: ____ **CARGO:** ____

IDEOLOGIA POLITICA: ____ **CLASIFICACION:** ____

DATOS COMPLEMENTARIOS: ____ (Est. Civil / Cónyuge / Hijos)

[redacted]1

Otros familiares

52

Fecha	Documentos	123883 ANTECEDENTES A REGISTRAR
7-7-72	D. 2090 P.E.I.	- Posible integrante de un C.A.T.-(C.C)

Ficha confeccionada el 29-5-1973

MINISTERIO DE DEFENSA NACIONAL 123884-9

S. I. D.

Sec. 1

Ficha Nº____ Confec.____

RAPELLA — Gualberto

Apellidos — Nombres

DOCUMENTOS: C/C. ____ Serie ____ Nro. **C/I.** ____ Nro. ____ Dpto.

OTROS DOC. ____ Pasaporte ____ Lib. Enrol. ____ etc.

NACIMIENTO: ____ Fecha ____ Lugar

DOMICILIO: Concepción Arenal 1848 — Calle — Nro. — Teléf. — Ciudad o Localidad

PROFESION U OCUPACION:

LUGAR: **CARGO:**

IDEOLOGIA POLITICA: **CLASIFICACION:**

DATOS COMPLEMENTARIOS: ____ Est. Civil ____ Cónyuge ____ Hijos

Otros familiares

Fecha	Documentos	123894 ANTECEDENTES A REGISTRAR
7-7-72	D.2090 P.B.I.	- Sería integrante de un C.A.T.-(C.C)

Ficha confeccionada el 10/X/74

MINISTERIO DE DEFENSA NACIONAL

S. I. D.

123885-6

Dep. I

Sub Sec.

Ficha No.

Ruzo Ramón

Cé 994.734

Reg.No.962
RAFELLA FAGES

123885 **ANTECEDENTES A REGISTRAR** [illegible]

Fecha	Documento	
	2571	Se requiere su captura por saberse le vinculado a las organi [illegible] siones sediciosas y haber pasado a la clandestinidad. Req. 952 (V7)
	[illegible]	Integra una relación de sediciosos que se encuentran radic[illegible] dos en Suecia. Partió desde Argentina el [illegible] al amparo del Comité Internacional para la Migración [illegible] (C.I.M.E.). Integrante del P.V.P. - Eval. A-1.- (LA).-
	[illegible]	[illegible] 12.10.76.- Viajó con destino a Suiza como [illegible] de las Naciones Unidas.- EVAL. [illegible]-2 (E) [illegible]
	[illegible]	[illegible] 01.09.[illegible] [illegible] idem al Doc. [illegible] EVAL [illegible]
	[illegible]	[illegible] idem Doc. 2571/84, agregando: [illegible] información referente al [illegible] [illegible] S.I.D., en [illegible] [illegible] con el Grupo Sedicioso [illegible] [illegible] existen indicios de que [illegible] encuentra en [illegible]. EVAL. A-2 (2). [illegible] (P).-

123885 P.E

63

JUNTA DE COMANDANTES EN JEFE

S. I. D.

Dep. I Secc. I

Sub Secc. A/N

Ficha Nro. _____ Confec. _____

RAPELA FAGES — Hugo

Apellidos — Nombres

DOCUMENTOS: C/C ..... C/I. .....

Serie Nro. Nro. Dpto.

OTROS DOC. .....

Pasaporte Lib. Enrol. etc.

NACIMIENTO: 12.9.49 27 años (I)

Fecha Lugar

DOMICILIO: .....

Calle Nro. Teléf. Ciudad o Localidad

PROFESION U OCUPACION: .....

LUGAR: ..... CARGO: .....

IDEOLOGIA POLITICA: ..... CLASIFICACION: .....

DATOS COMPLEMENTARIOS: .....

Est. Civil Cónyuge Hijos

.....

Otros familiares

84

Fecha	Documentos	123885 ANTECEDENTES A REGISTRAR
10.12.76	Doc. 1530	-Exilado en la Argentina. Con fecha 12.10.76 partió con destino a Suiza por intermedio de las Naciones Unidas. (TT).-
7.4.77.	D.0300	-Figura en una relación de ciudadanos Uruguayos que abandonaron la República Argentina, como refugiados al amparo del Comité Internacional para la Migración Europea (C.I.M.E.) entre el 26.12.1973 y el 27.2.77.- Viajó el día 12.10.76 con destino a Suecia.- Evaluación A-1 (JC) (Ind I)

MINISTERIO DE DEFENSA NACIONAL

S. I. D.

123886-4 Dep. I Secc. I 5-1

Sub-Secc. C

Ficha Nº ..... Confec. 7/10/68

RAPETTI CABRERA — Alberto
Apellidos — Nombres

DOCUMENTOS: C|C OFG 699(3) C|I 16296 San José (4)
Serie Nº Nº Dpto.

OTROS DOC.: .....
Pasaporte Lib. Enrol. etc.

NACIMIENTO: 7/11/23 – San José (5)
Fecha Lugar
RINCON DEL PINO (SAN JOSE) (2)

DOMICILIO: Comatatt 2872 5.58.33 Montevideo
Calle Nº Telef. Ciudad o Localidad
Ruta 1 Km. 84500 – Pereyra – San José (6)

PROFESION U OCUPACION: Jubilado (7)

LUGAR: Cámara de Diputados **CARGO** Diputado (Período 1967/1971)
Partido Nacional Triunvirato Nov./82 (9)

IDEOLOGIA POLITICA Blanco **CLASIFICACION** Alianza (1) San José.
CONVENCIONAL (10)

DATOS COMPLEMENTARIOS Casado (8)
Est. Civil Conyuge Hijos

[redacted]
otros familiares

FECHA	DOCUMENTOS	123886 ANTECEDENTES A REGISTRAR B-2
1966		- Fue electo Diputado por el Período 1967/1971 por el Partido Blanco.-
5-IX 1968.	77.-96.	Formula declaraciones en su visita oficial a RUSIA, vertiendo elogios para el pueblo ruso, y felicitando a las autoridades y a "ese laborioso pueblo...".-
11/7/68	BP Color	Integra la delegación de parlamentarios Uruguayos que viajan a Rusia especialmente invitado por el Gobierno Soviético.-
17/6/68	75/303	Integra la Delegación a Brasilia al Parlamento Latinoamericano.
1971.		No fue electo Diputado.-(II)
28.7.81	Doc.6396	-Tras habérle sido suspendido los derechos de toda actividad Política con inclusión del Voto por Acto Institucional Nº 4, Art. 3ro, Inc. b, Fué rehabilitado por la Comisión Interpretativa.-(TJ)"LA MAÑANA" 28.07.81.-Indica (1).-----
03.08.82	17.361	29/07/82-Sindicado como uno de los integrantes más caracterizados del "MOVIMIENTO NACIONAL DE ROCHA" del Partido Nacional. Eval.:B-3 (GM)(LA) INDICA (2)
24.8.82	D.18059	Es uno de los primeros candidatos a convencionales por el Dpto. de San José, de la lista que presentará el "Triunvirato" del P.N para las elecciones internas.-Eval:A-1(AD)

FECHA	DOCUMENTOS	123886 ANTECEDENTES A REGISTRAR 63
29.9.82	20139	- Con fecha 24.7.81, se establece que fue excluído de Oficio de la proscripción política, por la Comisión Interpretativa del Acto Institucional Nro.4.Eval: A-1 (M).-
15/9/82	19181	Figura en el 4 lugar de la lista 049 del Partido NACIONAL Agrupación ORIGE - SARAVIA - HERRERA - Dpto. de SAN JOSE como candidato para integrar los Deliberantes Departamentales y Convenciones Nacionales en las Elecciones internas de los PP.PP. del 28 de Noviembre de 1982. (K)(U) INDICA DEL (3) AL (8).-
14/x/82	- - - - -	Por Oficio Nº. 954 /82 el S.I.D. comunica a la Corte Electoral, que de acuerdo a las disposiciones vigentes, no existen objeciones para que el causante integre la lista de referencia. (K)(U)
05.01.83	D23515	Hizo uso de la palabra en acto político realizado el 18.11.82 en el domicilio de Ruben ELVIRA, en Bella Vista Dpto. de San José. Durante su alocución criticó duramente al Proceso y al ex Intendente Municipal Milton PIANOZZOLA. Eval.A-1.(ME)

FECHA	DOCUMENTOS	123886 ANTECEDENTES A REGISTRAR B-4
13/1/83	23691/235	Electo 4 titular del Organo Deliberante Nacional del Partido Nacional por el Departamento de San José Hoja de Votación O.A.B de acuerdo al resultado de las Elecciones Internas de los Partidos Políticos habilitados, efectuadas el 28-XI-82. — Eval. A-1 (BB). Indica 9 y 10.
21.6.83	27900/01	"EL DIARIO" 19/6/83: Fué elegido en la C. de San José miembro del Comité Ejecutivo Dptal. del Partido Nacional.-(FE)
26.9.83	16380/15	2.6.82: En la fecha, previo a las Elecciones Internas de los PP.PP. se establece que el causante, integrante del Mov. "Por la Patria" del P.N. en el Dpto. de San José, se encuentra parcialmente inactivo, presumiblemente a la espera de directivas brindadas por el requerido Wilson FERREIRA ALDUNATE desde el exterior.-Eval: A-2 (AD)
13.2.84	8400797/5	31.1.84 - En la fecha se establece ampliando doc. 27900 que integra el citado Comite en caracter de 1er. Vice-Presidente. Eval: A-2 (OO)
21.2.84	33090/15	Integra en calidad de titular el Organo Ejecutivo Departamental del Partido Nacional
11.[illegible].13	[illegible]	por el Departamento de San José - Eval.- (A-1) CIUE
11.6.84	"P[illegible].98	-Indica Ilem. Doc. 23691-83 Eval-A-1. (KE)

RAPETTI CABRERA Alberto

Fecha	Documentos	23865 ANTECEDENTES A REGISTRAR
28.5.84	8403296/002	-13.4.84: Participa en una reunión del Mov. de Rocha, realizada en el Comité Central de la lista O.A.D. en la ciudad de San José. Eval.A-2 (TL).-
14.6.84.	8404017/25	8.5.84: El Comité Central del Partido Nacional Lista OAD sector "Por la Patria" realizó una reunión de la que participaron convencionales asistiendo entre otros el causante. 22.5.84: El Comité de la lista OAD del P. Nacional realizó una reunión del sector "Consejo Nacional Herrerista" con la participación de Luis A. LACALLE HERRERA, en dicha oportunidad se hicieron presentes en dicho comité Eladio FERNANDEZ MENENDEZ y el causante con el fin de saludar al Lider del Movimiento, para posteriormente retirarse y no tomar participación del acto.-Eval.A-1.-(FE)
22.6.84	8403692/03	22.5.84: Se establece que figura como dirigente deler. nivel Dptal. del P.N. de San José. Eval.A-1 (SI)

SERVICIO DE INFORMACION
DE DEFENSA
Dep. 1

123887-2

Confeccionado el 25/9/72

VARIOS

FOTO

Apellidos RAPETTI CORBO

Nombres Domingo Leonel

Fecha de Nacimiento 40 años en 1972

Lugar de Nacimiento

Est. Civil Casado

Cred. Cívica Céd. Identidad

Otros Documentos

Ocupación

Padre

Madre

Domicilio Ruta 67, Km. 29, Dpto. Canelones; BODEGA "RAPETTI HNOS." Ciudad CANELONES.-

Otros datos

CHIESA Hnos. Ltda - 8.000 - 3 - 72

752

FICHA COMPLEMENTARIA

DOCUMENTO		123887 ANTECEDENTES
Fecha	Origen	
5/IX/72	J.P.M. (P.D.)	-Fue detenido en su domicilio, por estar relacionado con el hecho ocurrido en el mercado MODELO, donde se perpetró un asalto a mano armada.- El mismo está vinculado a Héctor GUIDO VARGAS.(FF)
12.9.72	2988	Indica lo mismo que el Doc. JPM PD del 5/9/72, detenido en averiguación.- (DD)

123888-0

5.1

JUNTA DE COMANDANTES EN JEFE C/G

S. I. D.

Dep. I Secc. I

Sub Secc. A/N

Ficha Nro. ____ Confec. 23.3.83

RAPETTI MICHELENA — Esteban Lorenzo

Apellidos — Nombres

DOCUMENTOS: C/C C.A.A. 22227 C/I. 60.166 (Canelones)

Serie Nro. Nro. Dpto.

OTROS DOC. ____

Pasaporte Lib. Enrol. etc.

NACIMIENTO: 29 años (982)

Fecha Lugar

DOMICILIO: Stagnero — San José

Calle Nro. Teléf. Ciudad o Localidad

PROFESION U OCUPACION: Distribuidor de Bebidas

LUGAR: UNION CIVICA **CARGO:** ____

IDEOLOGIA POLITICA: CHIARINO Nov/982 **CLASIFICACION:** CONVENCIONAL

DATOS COMPLEMENTARIOS: VIUDO

Est. Civil Cónyuge Hijos

Otros familiares

512

Fecha	Documentos	123888 ANTECEDENTES A REGISTRAR
13/1/83	23691/106	Electo 12 Titular del Organo Deliberante Nacional del Partido UNION CIVICA por el Departamento de CANELONES Hoja de Votación C.B.J. de acuerdo al resultado de las Elecciones Internas de los Partidos Políticos habilitados, efectuadas el 28-XI-82. — Eval. A-1 (XX).

JUNTA DE COMANDANTES EN JEFE 1238[illegible]-8 V.

Dep. I 51 Secc. I

Sub Secc: A/N

Ficha Nº ..... Confec. 20/X/81

S. I. D.

RAPETTI TASSANO (1) — JOSE LUIS

Apellidos — Nombres

DOCUMENTOS: C/C DBA 11186 (2) — C/I. 12315 (3) Maldonado

Serie — Nº — Nº — Dpto.

OTROS DOC. .....

Pasaporte — Lib. Enrol. — etc.

NACIMIENTO: 4/3/939 (4) — San Carlos - Maldonado (5)

Fecha — Lugar

DOMICILIO: Parade 26 A.12 - Las Delicias - Maldonddo (6)

Calle — Nº — Teléf. — Ciudad o Localidad

PROFESION U OCUPACION: Escribano

LUGAR: Partido Nacional — CARGO: .....

IDEOLOGIA POLITICA: Triunvirato-Galan (8) Nov./1982 — CLASIFICACION: CONVENCIONAL (9)

DATOS COMPLEMENTARIOS: Casado (7)

Est. Civil — Cónyuge — Hijos

Otros familiares

Fecha	Documentos	123889 ANTECEDENTES A REGISTRAR
16/10/81	Doc.8701	Integra una nómina de ciudadanos que mediante un llamado "Manifiesto Nacionalista de Maldonado" exponen una serie de consideraciones por las que exhortan a votar por NO el plesbicito constitucional del 30 de Nov./80. Dichas consideraciones fueron resueltas por unanimidad en la Asamblea de Dirigentes del P.Nacional de ese Departamento en la reunión partidaria del día 7 de Noviembre en Punta del Este. EVAL:A-1. (VM).
18.6.82	D.16128	Integraría la Dirección de un nuevo Semanario Nacional que se titulará "La Razón".Cabe agregar que dicho Semanario, orienatrá su prédica dentro de las corrientes opositoras del P.N..-Eval:A-2(AD)(Indica 1).-
30.VI.82	16477	Director del Semanario "LA RAZON".- (U G)
8/9/82	18727	8. Figura en el 8º lugar de la lista 711 del Partido Nacional Agrupación "Nal por la Patria y Nal de Rocha Dpto. de Maldonado como candidato para integrar los Deliberantes Departamentales y Convenciones Nacionales en las Elecciones internas de los PP.PP. del 28 de Noviembre de 1982. (II/46) Indica ② al ④
13/X/82	— —	Por Oficio Nº. 811 /82 el S.I.D. comunica a la Corte Electoral, que de acuerdo a las disposiciones vigentes, no existen objeciones para que el causante integre la lista de referencia. (II/46)

Imp. Nacional 716/79

RAPETTI TASSANO, José Luis 53

FECHA	DOCUMENTOS	123889 ANTECEDENTES A REGISTRAR
13/1/83	23691/030	Electo 8 titular del Organo Deliberante Nacional del Partido Nacional por el Departamento de Maldonado Hoja de Votación D.A-I de acuerdo al resultado de las Elecciones Internas de los Partidos Políticos habilitados, efectuadas el 28-XI-82. — Eval. A-1 (BB).
26.5.83.	26703/4	18/4/83: Fue electo Secretario del Organo Deliberante Departamental de Maldonado en la reunión realizada en el "Club Atlético Fernandino" por integrantes de la Convención del P. Nacional.-Eval.A-1.-(FE)
30.4.84.	33090/83. Pág.65	-Indica Idem.Doc. 23691/83.Eval:A-1.(KE)

JUNTA DE COMANDANTES EN JEFE 123890-6 V. O

S. I. D.

FSI

Dep. I Secc. I

Sub Secc. AUX

Ficha Nº ..... Confec. 11.8.81

RAPETTI Juan

Apellidos Nombres

DOCUMENTOS: C/C ..... C/I. .....

Serie Nº Nº Dpto.

OTROS DOC. .....

Pasaporte Lib. Enrol. etc.

NACIMIENTO: .....

Fecha Lugar

DOMICILIO: .....

Calle Nº Teléf. Ciudad o Localidad

PROFESION U OCUPACION: .....

LUGAR: ..... CARGO: .....

IDEOLOGIA POLITICA: ..... CLASIFICACION: .....

DATOS COMPLEMENTARIOS: .....

Cónyuge Est. Civil Hijos

.....

Otros familiares

F2

Fecha	Documentos	123890 ANTECEDENTES A REGISTRAR
3.12.79 PD 326/79	1698	-21.11.79.-En el transcurso de una reunión que se realizó en el domicilio del Dr.Jorge BATLLE,sito en Bvar.España Nº 2873,a la que asistieron destacadas figuras del ambiente político,se determinó que el conductor de su vehículo, matrícula A-42902,participó de dicha reunión.Eval:A-1.(TT)

Imp. Nacional 716/79

SERVICIO DE INFORMACION
DE DEFENSA
Dep. I

Seccion 3

123891-4

Ficha Nº ..... confeccionada el 26-V-967

FOTO

Apellidos RAPETTI

Nombres María

Fecha de Nacimiento: .....

Lugar de Nacimiento: .....

Cred. Cív.: ..... Ced. Identidad: .....

Prontuario: ..... F. Censal: .....

Padre: .....

Madre: .....

Domicilio: ..... Ciudad: .....

Otros datos (Documentos y señas personales) 115º Titular a la Cámara de Senadores y 2º Suplente del 24º Titular a la Junta Dptal.

Fórm. 3

FICHA COMPLEMENTARIA

Documento			123891 ANTECEDENTES
Nº	Fecha	Origen	
	27-XI-966	Partido Federal Lista 1813	Figura como 115! Titular a la Cámara de Senadores y 2º Suplente del 24º Titular a la Junta Dptal. por el Partido Federal -Lista 1813- en las Elecciones Nacionales del año en curso.

MINISTERIO DE DEFENSA NACIONAL 123892-2

S. I. D.

Dep. I 151 Secc. I

23 FEB. 1976

Sub Secc.

Ficha Nro. ..... Confec. .....

RAPETTI — Apellidos

Raúl — Nombres

DOCUMENTOS: C/C ..... Serie ..... Nro. ..... C/I. ..... Nro. ..... Dpto. .....

OTROS DOC. ..... Pasaporte ..... Lib. Enrol. ..... etc. .....

NACIMIENTO: ..... Fecha ..... Lugar .....

DOMICILIO: ..... Calle ..... Nro. ..... Teléf. ..... Ciudad o Localidad .....

PROFESION U OCUPACION: Profesor

LUGAR: I.P.A. CARGO: .....

IDEOLOGIA POLITICA: ..... CLASIFICACION: .....

DATOS COMPLEMENTARIOS: ..... Est. Civil ..... Cónyuge ..... Hijos .....

..... Otros familiares

f5c

Fecha	Documentos	123892 ANTECEDENTES A REGISTRAR
23.12.75	2176	Integra una nómina de Profesores del Instituto de Profesores "Artigas" (IPA), firmantes de un Testimonio de Solidaridad con el Prof. Alfredo R. CASTELLANOS, que fuera cesado en sus funciones de Director del mencionado Instituto.- (I)

123892

MINISTERIO DE DEFENSA NACIONAL
S. I. D.

Dep. I 53 Secc. I
Sub - Secc. G 73
Ficha Nro.____ Confec 21/4/

RAPETTI — Apellidos
RAUL — Nombres

DOCUMENTOS: C/C ____ Serie ____ Nro. C/I ____ Nro. ____ Dpto.

OTROS DOC. ____ Pasaporte ____ Lib. Enrol. ____ etc.

NACIMIENTO ____ Fecha ____ Lugar

DOMICILIO: ____ Calle ____ Nro. ____ Teléf. ____ Ciudad o Localidad

PROFESION U OCUPACION: Profesor

LUGAR: IPA CARGO:

IDEOLOGIA POLITICA CLASIFICACION activista

DATOS COMPLEMENTARIOS

Est. Civil — Conyuge — Hijos

Otros familiares

F54

Fecha	Documentos	123892 ANTECEDENTES A REGISTRAR
16/3/70	15(1)23	Indica adelante.(RR)

SERVICIO DE INTELIGENCIA

Div. I (Seguridad)

Sección

MINISTERIO DE DEFENSA NACIONAL
SERVICIO DE INFORMACION DE DEFENSA

M/

123893/-0

F31 [redacted]

Ficha N.º confeccionada el 24-III-65.

Foto

Apellidos RAPETTI TRAVIESO

Nombres Raúl

Fecha de Nacimiento:

Lugar de Nacimiento: Uruguay.-

Cred. Civ.: Ced. Identidad:

Prontuario: F. Censal:

Padre:

Madre:

Domicilio: San Martín 2190.- Ciudad: Montevideo.-

Otros datos (Documentos y señas personales) Oriental, soltero, de 21 años.- Estudiante de Medicina.-

[redacted]

FICHA COMPLEMENTARIA

Documento N.º	Fecha	Orígen	123893 Antecedentes
	12-IX-64	B-75-(1) D-188.	-Identificado por la Policía como ocupante de la Universidad de la República los días 9,10 y 11 de setiembre de 1964 en señal de protesta por la ruptura de relaciones con Cuba. -Estudiante de medicina,oriental,soltero,de 21 años,domiciliado en San Martín 2190.-
	31.1.83	- - - -	Memo.(A) Nº 185/83 al C-2/ES.MA.CC.-(PP).-
	13.5.83	D29120/43	"MARCHA" 27.2.70. Firma manifiesto de repudio a la intervención en la enseñanza. "EL POPULAR"27.4.71. pág. , Presidente del Comité "La Boyada" y "La Paloma" del Frente Amplio. 21.4.83. En la fecha se establece que desempeña funciones dentro del Instituto de Filosofía Ciencias y Letras. Eval.A-2. (MS)
	9.IX.83	. . .	Se hizo fotocopia para Analistas.-

JUNTA DE COMANDANTES EN JEFE 123894-8 Dep. I FS1 Secc. I

S. I. D.

Sub Secc. A/N

Ficha Nro. ____ Confec. 24.5.76

RAPINO Norberto

Apellidos Nombres

DOCUMENTOS: C/C A.F.A. 1975 C/I. .....

Serie Nro. Nro. Dpto.

OTROS DOC. .....

Pasaporte Lib. Enrol. etc.

NACIMIENTO: 41 años en 1967 .....

Fecha Lugar

DOMICILIO: Carreras Nacionales 3178 .....

Calle Nro. Teléf. Ciudad o Localidad

PROFESION U OCUPACION: Chofar .....

LUGAR: C.U.T.S.A. Linea "A" CARGO: .....

IDEOLOGIA POLITICA: Comunista CLASIFICACION: .....

DATOS COMPLEMENTARIOS: .....

Est. Civil [redacted] Cónyuge Hijos

.....

Otros familiares

752

123894

Fecha	Documentos	ANTECEDENTES A REGISTRAR
8.1.76	D.0001	-Afiliado el 30.6.67 al Partido Comunista con el No.27256, (microfilm incautado a RODNEY ARISMENDI) EVAL. B - 2 . (O)

SERVICIO DE INFORMACION DE DEFENSA
Dep. I

Sección .....

MINISTERIO DE DEFENSA NACIONAL
SERVICIO DE INFORMACION DE DEFENSA
M / F
Ficha Nº 123895-5. confeccionada el 18/XI/1966.-

[redacted] 451

FOTO

Apellidos RAPLAN

Nombres Israel

Fecha de Nacimiento: .....

Lugar de Nacimiento: .....

Cred. Cív.: ..... Ced. Identidad: .....

Prontuario: ..... F. Censal: .....

Padre: .....

Madre: .....

Domicilio: Avda. 8 de Octubre 3680 Ciudad: Montevideo

Otros datos (Documentos y señas personales) .....

Fórm. 3

FICHA COMPLEMENTARIA

FIL

Documento Nº	Fecha	Origen	123895 ANTECEDENTES
77/153.-	13/V/1966.-		-Su nombre figura en una relación de personas, las cuales reciben correspondencia procedente de países comunistas.- Esta correspondencia viene dirigida a Israel Kaplan con domicilio en 8 de Octubre 3680 Montevideo.-

123896-3

MINISTERIO DE DEFENSA NACIONAL
S. I. D.

Dep. DE Sec. 1
Sub - Secc. A/N
Ficha Nro. Confec/14.10.73

RAPONI ..... Mario .....
Apellidos Nombres

DOCUMENTOS: C/C. ..... C/I. .....
Serie Nro. Nro. Dpto.

OTROS DOC. .....
Pasaporte Lib. Enrol. etc.

NACIMIENTO: 9.3.950 ..... Rep. Argentina .....
Fecha Lugar

DOMICILIO: .....
Calle Nro. Teléf. Ciudad o Localidad

PROFESION U OCUPACION: .....

LUGAR: ..... CARGO: .....

IDEOLOGIA POLITICA: ..... CLASIFICACION: .....

DATOS COMPLEMENTARIOS: .....
Est. Civil Cónyuge Hijos

.....
Otros familiares

T2

Fecha	Documentos	123896 ANTECEDENTES A REGISTRAR
6.2.73	55	22.12.72 -Se tiene conocimiento que habría llegado por barco a nuestro País, siendo ciudadano italiano, nacido en la Rep. Argentina. Según sus manifestaciones hechas a un amigo, el motivo de su venida al Uruguay sería el de integrarse a un movimiento subversivo.- (DD)

SERVICIO DE INTELIGENCIA
División I
(Seguridad)

MINISTERIO DE DEFENSA NACIONAL
SERVICIO DE INFORMACION DE DEFENSA

M / F

123897-1

FSI

Sección

Act. Ant. Nac.

Ficha N.º 1170

Nombres y Apellidos: RAPOPORT JABLONOWICZ
Abrahan

Fecha de Nacimiento: 17 de julio de 1944.-

Lugar de Nacimiento: 14a.secc.Montevideo-Uruguay.-
(País - Ciudad o Localidad - etc.)

Foto

Cred. Civ.: Serie AAA N.º 5255 Ced. Identidad: 930.023.-

Otros documentos:
(Pasaporte - Libreta Enrolam. - etc.)

Domicilio: Montevideo.- Caracé No.533,apto.501.- 79 30 57.-
(Ciudad o Localidad) (Calle) (N.º) (Telef.)

Filiación

Edad Aparente Color del Cutis

Color del Cabello Estatura Aproximada

Complexión Aspecto Social

Señas particulares

Ficha confeccionada en Montevideo el 18 de noviembre de 1965.-

123897

F-2

ACTIVIDADES

(1) Laborales: Profesión **Estudiante** Lugar de trabajo

Cargo Antigüedad

Otras Actividades

(2) Políticas: Ideología Actuación

Antecedentes

Antecedentes familiares **hijo de:Israel y Juana.-(Polacos).-**

(3) Sociales: Estado Civil Religión Figuración

Grado Instrucción Lugares que frecuenta

(4) Económicas: Situación Capital aprox. Vehiculo
marca y N.o

Otros datos **habla: Frances e Ingles.-**

Datos Complementarios **Cursó 2o.año Preparatorio de Medicina,cursa 1er.año de Facultad de Medicina.-**

Apreciación Personal Gral.

RAPOPORT: FICHA COMPLEMENTARIA **Abrahan.-** F53

Documento		Antecedentes
Fecha	Origen	123897
15-III-65.-	B-61-8/3.-	-Aspirante a realizar el curso en el C.G.I.O.R.-
31-XIII-65.-	B-72-D-175.-	-Domiciliado en Caracé 533, apto.501 en abril de 1965.-
	Eval.: C-2.- (RR)	-En abril de 1965 figura en una nómina de suscritores de la revista "China Ilustrada" que recibe en forma personal directamente de Pekin.-Recibe la revista "China" en igual forma que la anterior.-
15-Mar-965.-	B-61(8)-D-3.-	- Hijo de Israel y Juana, ambos de nacionalidad polacos. Se domicilia en la calle Caracé Nº 533 Ap.501 en la 10a. Seccional Policial, de la ciudad de Montevideo, con teléfono Nº 79-30-57.- Habla Inglés y Francés, [illegible] el 1º año de Facultad de Medicina. Nació el 17 de julio de 1944 en el Departamento de Montevideo. Posee la Credencial Cívica Serie A.A.A. 5255 y Cédula de Identidad Nº 930.023. De estado soltero.- Posee la Libreta de chofer Nº 178.563. Categoría A.
		05/12/77-CONTESTADA POR MEMO.(A)Nº3512/77-C-2/ESMACO. (W)
02/III/78		-Se contestó por Mem.(A) Nº 4180/77 al Dpto.3 de la D.N.I.I. (CC)
25/9/78	- - - - - - - - - -	Se contestó en Memo. (A) No. 2980/78 para la Universidad.(PP)

FICHA COMPLEMENTARIA

154

Documento		123897 Antecedentes
Fecha	Origen	
22.11.83	D2155/80 pág. 34	05.04.79: En la fecha cesa en su cargo como docente de la Facultad de Medicina porque el Decano Interventor revoca su designación.Eval.A-1.(ME)

SERVICIO DE INTELIGENCIA

Div. I (Seguridad)

Sección .....

MINISTERIO DE DEFENSA NACIONAL M / F
SERVICIO DE INFORMACION DE DEFENSA
123898-9

Ficha No. ..... confeccionada el 27-May-64.

Foto

Apellidos RAPOPORT,

Nombres Isac.-

Fecha de Nacimiento: .....

Lugar de Nacimiento: .....

Cred. Civ.: ..... Ced. Identidad: .....

Prontuario: ..... F. Censal: .....

Padre: .....

Madre: .....

Domicilio: ..... Ciudad: .....

Otros datos (Documentos y señas personales) .....

.....

.....

FICHA COMPLEMENTARIA

F52

Documento			123898 Antecedentes
N.º	Fecha	Orígen	
B-75(1)-D 137.-	22-May-964.	MARCHA.	- Tuvo una polémica sobre la procedencia de las ametralladoras encontradas en Venezuela, sosteniéndo que las mismas son israelíes.-

123899-7

JUNTA DE COMANDANTES EN JEFE

S. I. D.

Dep. I Secc. I

Sub Secc. A/N 24.5.76

Ficha Nro. ____ Confec. ____

RAPOSO — Javier

Apellidos — Nombres

DOCUMENTOS: C/C ..... C/I. .....

Serie Nro. Nro. Dpto.

OTROS DOC. .....

Pasaporte Lib. Enrol. etc.

NACIMIENTO: 20 años en 1966 España

Fecha Lugar

DOMICILIO: R. Koch 3926 ap. 3

Calle Nro. Teléf. Ciudad o Localidad

PROFESION U OCUPACION: Pintor

LUGAR: ..... CARGO: .....

IDEOLOGIA POLITICA: Comunista CLASIFICACION: .....

DATOS COMPLEMENTARIOS: .....

Est. Civil [redacted]yuge Hijos

.....

Otros familiares

~~52~~

Fecha	Documentos	ANTECEDENTES A REGISTRAR
		123899
8.1.76	D.0001	-Afiliado el 20.12.66 al Partido Comunista con el No.26501. (Microfilm incautado a RODNEY ARISMENDI) EVAL. B - 2. (O)

SERVICIO DE INFORMACION
DE DEFENSA
Dep. I

123900-3

R21

..... Sección
Act. Ant. Nac.
Ficha N[redacted]

Nombres y Apellidos: RAPP Gladys

Fecha de Nacimiento: .....

Lugar de Nacimiento: .....
(País - Ciudad o Localidad - etc.)

Cred. Cív.: Serie ..... Nº ..... Ced. Identidad: .....

Otros documentos: .....
(Pasaporte — Libreta Enrolam. — etc.)

FOTO

Domicilio: .....
(Ciudad o Localidad) (Calle) Nº Teléf

Filiación:
- Edad aparente ..... Color del Cutis .....
- Color del Cabello ..... Estatura Aproximada .....
- Complexión ..... Aspecto Social .....
- Señas particulares .....
- .....

Ficha confeccionada en Montevideo el 15 de mayo de 1967.

Fórm. 1

123900

TJ2

ACTIVIDADES

(1) **Laborales:** Profesión ..... Lugar de trabajo .....

Cargo ..... Antigüedad .....

Otras Actividades .....

.....

(2) **Políticas:** Ideología ..... Actuación .....

Antecedentes .....

Antecedentes familiares .....

(3) **Sociales:** Estado Civil ..... Religión ..... Figuración .....

Grado Instrucción ..... Lugares que frecuenta .....

(4) **Económicas:** Situación ..... Capital aprox. ..... Vehículo .....
marca y Nº

Otros datos .....

Datos Complementarios .....

Apreciación Personal Gral. .....

.....

.....

RAPP — FICHA COMPLEMENTARIA — Gladys — F33

Documento		123900 ANTECEDENTES
Fecha	Origen	
Año 1966	Listas P.S.	Figura como 4o. Titular a la Junta Electoral de Montevideo, en las listas del Partido Socialista, en las Elecciones Nacionales del corriente año.

123901-1

P.1

JUNTA DE COMANDANTES EN JEFE
S. I. D.

Dep. I Secc. I
Sub Secc. A/N
Ficha Nro. _____ Confec. 24.5.76

RAPPA — Hugo
Apellidos — Nombres

DOCUMENTOS: C/C ..... C/I. .....
Serie Nro. Nro. Dpto.

OTROS DOC. .....
Pasaporte Lib. Enrol. etc.

NACIMIENTO: .....
Fecha Lugar

DOMICILIO: .....
Calle Nro. Teléf. Ciudad o Localidad

PROFESION U OCUPACION: Radio-técnico

LUGAR: ..... CARGO: .....

IDEOLOGIA POLITICA: Comunista CLASIFICACION: .....

DATOS COMPLEMENTARIOS: .....
Est. Civil [redacted] Conyuge Hijos

.....
Otros familiares

752

Fecha	Documentos	123901 ANTECEDENTES A REGISTRAR
8.1.76	D.0001	-Afiliado el 10.6.42 al Partido Comunista con el No.471, (Microfilm incautado a RODNEY ARISMENDI) EVAL. B - 2. (O)

SERVICIO DE INTELIGENCIA
División I
(Seguridad)

MINISTERIO DE DEFENSA NACIONAL
SERVICIO DE INFORMACION DE DEFENSA
M / F
123902-63

Sección A.
Act. Ant. Nac.
Ficha N. [redacted]

Nombres y Apellidos: RAPPA KARABOTTO, Hugo Camilo

Fecha de Nacimiento: 8-VII-1910

Lugar de Nacimiento: Montevideo, Uruguay
(País - Ciudad o Localidad - etc.)

Cred. Civ.: Serie ..... N.º ..... Ced. Identidad: .....

Otros documentos: .....
(Pasaporte - Libreta Enrolam. - etc.)

Domicilio: (Yi 1631 Montevideo) (Ciudad o Localidad) Galicia 1279 ap. 5 Mont. (Calle) (N.º) (Telef.)

Filiación

Edad Aparente ..... Color del Cutis .....

Color del Cabello ..... Estatura Aproximada .....

Complexión ..... Aspecto Social .....

Señas particulares .....

[redacted]

Ficha confeccionada en Montevideo el 8 de marzo de 1963

123902

ACTIVIDADES

(1) Laborales: Profesión ..... Lugar de trabajo .....

Cargo ..... Antigüedad .....

Otras Actividades .....

.....

(2) Políticas: Ideología COMUNISTA ..... Actuación Orador .....

Antecedentes Recibe telg.de Mont.T.M.18 del Ctê,Coord.Apoyo Rev.Cubana el dia 7-III para reunión del 8-III en Convención 1282

Antecedentes familiares Hijo de José Manuel y de Virginia, casado con Violeta Fermento Carolini

(3) Sociales: Estado Civil ..... Religión ..... Figuración .....

Grado Instrucción ..... Lugares que frecuenta .....

(4) Económicas: Situación ..... Capital aprox. ..... Vehículo ..... marca y N.o

Otros datos .....

Datos Complementarios .....

Apreciación Personal Gral. .....

.....

.....

RAPPA BARABOTTO, **FICHA COMPLEMENTARIA** Hugo Camilo

123902

Documento		Antecedentes
Fecha	Origen	
12-IX-952	Justicia	-Secretario del Círculo Italo-Uruguayo "El Progreso" Dió apertura el acto comunista realizado en el local de ese Círculo y el Centro de Obreros Gráficos, sito en la calle Yí 1564.(JCO)
4-V-1963	"Cab.Rojas en el Uruguay"	-Pertenece al Círculo "Progreso" de la Unión Eslava del Uruguay, del cual fue secretario en 1947. El día 5 de setiembre de 1952, hizo uso de la palabra en el acto de inauguración de una exposición sobre la URSS, realizada en el Instituto Cultural Uruguayo-Soviético(ICUS). Candidato del Partido Comunista a la Cámara de Representantes en las elecciones nacionales realizadas en noviembre de 1958.
18.3.72.	Doc. 365.	-Figura en una relación depersonas que reciben correspondencia de Editorial "Grito de Asencio y Rev."Para Todos"..(F)
13.5.82.	Doc.14818	Presentó conjuntamente con Ana DIAZ a Sara ARATA NAVARRO, para su afiliación al Partido Comunista según material incautado por OCCA "Operación Morgan".- Eval.B-2.-(FE)

FICHA CONFECCIONADA EL 7/3/74 .

F1

MINISTERIO DE DEFENSA NACIONAL 123903-7

S. I. D.

Dep. 1 Sec. 1

Sub - Secc. A/N

Ficha Nro..... Confec. .....

RAPPA FORMENTO de RAYMUNDO (7) Milka Inés (8)

Apellidos Nombres

DOCUMENTOS: C/C. A.I.A. 6181 (4) C/I. .....

Serie Nro. Nro. Dpto

OTROS DOC. .....

Pasaporte Lib. Enrol. etc.

NACIMIENTO: 22 años en 1965 (5) .....

Fecha Lugar

DOMICILIO: Yí 1631 (6) .....

Calle Nro. Teléf. Ciudad o Localidad

PROFESION U OCUPACION: Maestra (1)

LUGAR: ..... **CARGO:** Maestra Auxiliar de Secretaría (Interina)

IDEOLOGIA POLITICA: Comunista (2) **CLASIFICACION:** (3)

DATOS COMPLEMENTARIOS: [redacted]

Est. Civil Cónyuge Hijos

.....

Otros familiares

Fecha	Documentos	123 C3 ANTECEDENTES A REGISTRAR
11/3/72	D-4619	-Su nombre aparece en una lista de Profesores y Maestros de los Institutos Normales, con la siguiente anotación;"Maestra Auxiliar de Secretaria, interina.-Hace y va a reuniones. El esposo estuvo retenido en indagaciones, presunto tupa".- Dihha lista señala primordialmente la infiltración izquierdista dentro de los Institutos Normales.-(PP).-
11/3/972	B-2-D-12	-Indica lo mismo que el documento anteri r.- ① al ③.-(PP)
8.1.76	D.0001	-Afiliada el 28.9.65 al Partido Comunista con el No.23966, (Microfilm incautado a RODNEY ARISMENDI) EVAL. B - 2. Indica del (4) al (6).- (0)
18/3/84	----	Consultado el Fichero Electoral se establece que su nombre es RAPPA FORMENTO, Milka Inés .

123903

MINISTERIO DE DEFENSA NACIONAL
S. I. D.

Dep. I Secc, I
Sub - Secc. G
Ficha Nro.____ Confec.____

RAPA RAYMUNDO MILKA
Apellidos Nombres

DOCUMENTOS: C/C.____ C/L.____
Serie Nro. Nro. Dpto.

OTROS DOC. ____
Pasaporte Lib. Enrol. etc.

NACIMIENTO: ____
Fecha Lugar

DOMICILIO: ____
Calle Nro. Teléf. Ciudad o Localidad

PROFESION U OCUPACION: Maestra auxiliar de Secretaría (Int.)

LUGAR: U.N. CARGO: ____

IDEOLOGIA POLITICA: COMUNISTA CLASIFICACION: ACTIVISTA

DATOS COMPLEMENTARIOS: ____
Est. Civil Conyuge Hijos

____
Otros familiares

B4

123903

Fecha	Documentos	ANTECEDENTES A REGISTRAR
5.11.71	D. 4619	Su nombre aparece en una lista de Profesores y Maestros de los Institutos Normales, con la siguiente anotación. "Hace y va a reuniones. Adicta a la Dirección. Realiza reuniones para considerar sus actividades partidadrias dentro de la Enseñanza y los II.NN.. Ha desplazado en la Secretaría a gente de años y experiencia, y a los que no se someten, los anulan, enquistándolo. Llegó al Instituto en noviembre de 1970.." Dicha lista señala primordialmente la infiltración Izquierdista en los Institutos Normales..(I)..
14.8.73	2572	Casado con un Tupamaro, integra el Clan de Viera de Aguirre. (Evaluación B-6) (K)

17 SET. 1974

MINISTERIO DE DEFENSA NACIONAL 123903

S. I. D.

Dep. I 455 Secc, I

Sub - Secc. G

Ficha Nro.____ Confec.____

RAPPA de RAIMUNDE — Apellidos

Milca — Nombres

DOCUMENTOS: C/C.____ Serie ____ Nro. ____ C/I.____ Nro. ____ Dpto. ____

OTROS DOC. ____ Pasaporte ____ Lib. Enrol. ____ etc. ____

NACIMIENTO: ____ Fecha ____ Lugar ____

DOMICILIO: ____ Calle ____ Nro. ____ Teléf. ____ Ciudad o Localidad ____

PROFESION U OCUPACION: Empleada

LUGAR: Institutos Normales CARGO: ____

IDEOLOGIA POLITICA: Frnete amplio CLASIFICACION: ____

DATOS COMPLEMENTARIOS: ____ Est. Civil ____ Conyuge ____ Hijos ____

____ Otros familiares ____

#6

Fecha	Documentos	123903 ANTECEDENTES A REGISTRAR
23.7.73	2124	Ayudante de Nedes Bitencur de Carratu (Sub-Directora de la tarde en Treinta y Tres) sindicada como Frente amplita y pro-belche. Evaluación B-6. (K)

J. C. J. 123903

Dpto. 1

Apellidos RAPPA FORMENTO

Nombres Milka

Documentos: 23966 Af. P.C.

Ant, Secc.	A	B	C	D	E	G	V
	X						

Secreto

1 2 3 ANTECEDENTES

F:8

Oriental 22

28-9-65

Yi 1631

AIA 5181

Estudiante

8-1-76-0001-Eval. B;2 (D)

JUNTA DE COMANDANTES EN JEFE 123904-5

S. I. D.

Dep. VI Secc. I

Sub Secc. A/N

Ficha Nº ..... Confec. 16.X.79

RAPPALINI — Apellidos

CLAUDIO — Nombres

DOCUMENTOS: C/C ..... Serie ..... Nº ..... C/I. 1.078.354 Nº ..... Dpto.

OTROS DOC. ..... Pasaporte ..... Lib. Enrol. ..... etc.

NACIMIENTO: ..... Fecha ..... Lugar

DOMICILIO: Islas Canarias 4262 — Calle — Nº — Teléf. — Ciudad o Localidad

PROFESION U OCUPACION: .....

LUGAR: EL DIA CARGO: Cronista

IDEOLOGIA POLITICA: ..... CLASIFICACION: .....

DATOS COMPLEMENTARIOS: ..... Cónyuge ..... Est. Civil ..... Hijos

..... Otros familiares

FF2

Fecha	Documentos	123904 ANTECEDENTES A REGISTRAR
Nov.79	DNII	No registran antecedentes.-
22/4/82	D. 14013	Indice delos filiatorios.- (FE)
12.8.82	17676	-Es señalado en actas por RONZONI ORTIZ,Raúl Alfredo, como integrante de la Mesa de Corrección y Estilo del diario "EL DIA". Es de destacar que este diario publicó un artículo titulado #Uruguayos Desaparecidos en Argentina suman 114", del que es responsable el periodísta RONZONI.-Eval.A-1.(TJ)
28.7.82.	17202	-Carpeta conteniendo compendio de información relacionadas con la publicación del artículo a que hace referencia el Doc. R.E. 17676,-El mismo se publicó el 22.7.82.- Eval.A-1.(TJ).

Imp. Nacional 716/79

MINISTERIO DE DEFENSA NACIONAL — 123905-2 — Dep. I — Secc. I

S. I. D. — Sub - Secc. G

Ficha Nro.____ Confec.____

RAPPANELLO QUINTANA (Apellidos) — Gustavo Jesús (Nombres)

DOCUMENTOS: C/C.____ (Serie / Nro.) C/I. 34.867 (Nro.) Colonia (Dpto.)

OTROS DOC.____ (Pasaporte / Lib. Enrol. / etc.)

NACIMIENTO: 28 años (Abril 1973) (Fecha / Lugar)

DOMICILIO: Barrio INVE (Calle) ____ (Nro.) ____ (Teléf.) Dpto. COLONIA (Ciudad o Localidad)

PROFESION U OCUPACION: TEJEDOR

LUGAR: Campomar — CARGO:____

IDEOLOGIA POLITICA:____ CLASIFICACION:____

DATOS COMPLEMENTARIOS: CASADO (Est. Civil) ____ (Conyuge) ____ (Hijos)

Otros [redacted]

Fecha	Documentos	123903 ANTECEDENTES A REGISTRAR
27.4.73	D. 993	Identificado como integrante de la movilización hacia Montevideo que organizara la Agremiación de Obreros Textiles de Juan Lacaze, con motivo del conflicto de la Fábrica Campomar & Soulas de aquella ciudad.- Evaluación A-1.-(I).-

MINISTERIO DE DEFENSA NACIONAL
S. I. D.

123905

Dep. I Secc. I
Sub-Secc. A/N
Ficha Nro..... Confec. .....

RAPPANELLO — Apellidos
Gustavo — Nombres

DOCUMENTOS: C/C. N.I.B. 11374 (1) C/I. — Serie / Nro / Nro. / Dpto.

OTROS DOC. ..... — Pasaporte / Lib. Enrol. / etc.

NACIMIENTO: 23 años en 1967 (2) — Fecha / Lugar

DOMICILIO: 25 de Mayo s/n (4) Colonia — Calle / Nro. / Teléf. / Ciudad o Localidad

PROFESION U OCUPACION: Textil : Campomar y Soulas. (3)

LUGAR: ..... CARGO: .....

IDEOLOGIA POLITICA: Comunista. CLASIFICACION: .....

DATOS COMPLEMENTARIOS: ..... — Est. Civil / Conyuge / Hijos

..... — Otros familiares

F54

123905

Fecha	Documentos	ANTECEDENTES A REGISTRAR
15/8/72	Lista2001 COLONIA	-Candidato en el 3er. lugar Suplente del 7mo. Titular a la Junta Departamental por el Depto. de Colnia en las elecciones de 1971. *pp*
8.1.76	D.0001	-Afiliado el 23.11.67 al Partido Comunista con el No.29506, (Microfilm incautado a RODNEY ARISMENDI) EVAL. B - 2. Indica del (1) al (4). (0)

NISTERIO DE DEFENSA NACIONAL 123905
S. I. D.

Dep. I FSS Secc. I
Sub-Secc. G
Ficha N.o..... Confec.....

PANELLO Gustavo
Apellidos Nombres

CUMENTOS: C/C..... C/I.....
Serie N.o N.o Dpto.

ROS DOC. .....
Pasaporte Lib. Enrol. etc.

CIMIENTO .....
Fecha Lugar

OMICILIO: .....
Calle N.o Teléf. Ciudad o Localidad

ROFESION U OCUPACION: Textil de Juan Lacaze

UGAR: ..... CARGO: .....

EOLOGIA POLITICA ..... CLASIFICACION DIRIGENTE

ATOS COMPLEMENTARIOS .....
Est. Civil Conyuge Hijos

otros familiares

Fto.

ha	Documentos	123905 ANTECEDENTES A REGISTRAR
70	El Popular 6-6-70	-Secretario de la Agremiación Obrera Textil de Juan Lacaze, hace declaraciones para este diario acerca de los problemas que afectan a movimiento sindical y a su gremio en particular.-

J. C. J. 123905 57

Dpto. 1

Apellidos RAPPANELLO

Nombres Gustavo

Documentos: Afil. P.B. 29506

Ant, Secc.	A	B	C	D	E	G	V
	X						

Secreto

ANTECEDENTES FSB

123905

Oriental 23

23-11-67

25 de Mayo s/n (Colonia)

NLB 11374

Textil (Campomar y Soulas)

8-1-76-0001-Eval. B-2 (D)

Ficha confeccionada el día 5.5.72 (Correg.el día 11.8.76)

JUNTA DE COMANDANTES EN JEFE 123906-0 Dep. I Secc. I

S. I. D.

Sub Secc. A/N

Ficha Nro. _____ Confec. _____

RAPPEL GARBIA — Apellidos

Celia María — Nombres

DOCUMENTOS: C/C _____ Serie Nro. **C/I.** 1.103.950 Nro. Dpto.

OTROS DOC. _____ Pasaporte Lib. Enrol. etc.

NACIMIENTO: _____ Fecha Lugar

DOMICILIO: Chuy 3387 Calle Nro. Teléf. MONTEVIDEO Ciudad o Localidad

PROFESION U OCUPACION: Estudiante

LUGAR: _____ **CARGO:** _____

IDEOLOGIA POLITICA: Socialista **CLASIFICACION:** _____

DATOS COMPLEMENTARIOS: _____ Est. Civil [redacted] Hijos

_____ Otros familiares

82

Fecha	Documentos	123906 ANTECEDENTES A REGISTRAR
18.4.72	D. 682	Porcedente de Montevideo, llegaron al Hotel del Prado de Nva. Helvecia el día 25.3.72, 39 personas integrantes del Partido Socialista, en el camión marca "BEDFORD", matrícula de Mtdeo. 117.171 (Chapa anterior N. 171.117), conducido por su propietario con fines de turismo. Al haber sido controlados por efectivos policiales se constató que en la reunión que se llevó a cabo, se realizaron estudios sobre diverso material de izquierda y socialista. El causante formaba parte del grupo de personas mencionado.- Evaluación A-1. (R) (Correg.I).

123907-8

JUNTA DE COMANDANTES EN JEFE

S. I. D.

VARIOS

Dep. I Secc. I

Sub Secc. A/N XXX

Ficha Nº ..... Confecc. 4.5.81

RAQUEL GARCIA (Apellidos) Juan Carlos (Nombres)

DOCUMENTOS: C/C ..... (Serie / Nº) C/I. ..... (Nº / Dpto.)

OTROS DOC. ..... (Pasaporte / Idb. Enrol. / etc.)

NACIMIENTO: 23 años (1979) (Fecha) Oriental (Lugar)

DOMICILIO: Santiago Rivas (Calle) 1616 (Nº) Apto.003 (Teléf.) ..... (Ciudad o Localidad)

PROFESION U OCUPACION: .....

LUGAR: ..... CARGO: .....

IDEOLOGIA POLITICA: ..... CLASIFICACION: .....

DATOS COMPLEMENTARIOS: Soltero (Est. Civil) ..... (Cónyuge) ..... (Hijos)

[redacted]

..... (Otros familiares)

52

Fecha	Documentos	123907 ANTECEDENTES A REGISTRAR
26.10.79 P.D 6a6	D.1469	-Es detenido como consecuencia de la investigación realizada sobre la denuncia por padres de Menores afectados sobre inhalación de cemento y utilización de marihuana. El causante acepta ser consumidor de droga, adquiriéndosela a "YIMI", quién resultó ser Roberto FERREIRA GONZALEZ. (TT)
26.10.79 P.D 6a6	D.1470	- Por disposición del Sr.Juez Letrado de Instrucción de 4to.turno fue internado en el Hospital Vilardebó en aplicación del art.40º de la Ley 14.294.(TT)
26.10.79 P.D.	D.1473	-De acuerdo a lo dispuesto por el Juez Ldo. de Instrucción de 4to.Turno fue remitido a la Cárcél de Policía por el delito de "Suministro de Estupefacientes". Art.35 de la Ley 14.294, e internado en el H. Vilardebó. (M).-

Imp. Nacional 716/79

T71

JUNTA DE COMANDANTES EN JEFE 123908-6 Dep. I Secc. I

S. I. D.

Sub Secc. A/N 25.5.76

Ficha Nro. ____ Confec. ____

RAQUEL (Apellidos) Raúl (Nombres)

DOCUMENTOS: C/C ____ (Serie, Nro.) C/I. ____ (Nro., Dpto.)

OTROS DOC. ____ (Pasaporte, Lib. Enrol., etc.)

NACIMIENTO: 35 años en 1968 (Fecha, Lugar)

DOMICILIO: Calle C 2611 (Barrio Rafael-Jardines del Hipódromo) (Calle, Nro., Teléf., Ciudad o Localidad)

PROFESION U OCUPACION: Jornalero

LUGAR: Manufactura Norte Lavadero CARGO: ____

IDEOLOGIA POLITICA: Comunista CLASIFICACION: ____

DATOS COMPLEMENTARIOS: [redacted] (Est. Civil, Cónyuge, Hijos)

Otros familiares

FBL

Fecha	Documentos	123908 ANTECEDENTES A REGISTRAR
8.1.76	D.0001	-Afiliado el 20.3.68 al Partido Comunista con el No.30983, (microfilm incautado a RODNEY ARISMENDI) EVAL. B - 2. (O)

FBI

MINISTERIO DE DEFENSA NACIONAL 123909-4
S. I. D.

Dep. 1 Sec. 1
Sub-Secc. A/N
Ficha Nº____ Confec 9/V/73

RAQUETTI (Apellidos) Marcos (Nombres)

DOCUMENTOS: C/C. ____ (Serie / Nro.) C/I ____ (Nro. / Dpto.)

OTROS DOC. ____ (Pasaporte / Lib. Enrol. / etc.)

NACIMIENTO: ____ (Fecha / Lugar)

DOMICILIO: ____ (Calle / Nro. / Teléf. / Ciudad o Localidad)

PROFESION U OCUPACION: Maestro

LUGAR: ____ CARGO: ____

IDEOLOGIA POLITICA: ____ CLASIFICACION: Comunista

DATOS COMPLEMENTARIOS: ____ (Est. Civil / [redacted] / Hijos)

____ (Otros familiares)

FR

Fecha	Documentos	123909 ANTECEDENTES A REGISTRAR
7/VII73	D.871.	Maestro, comunista activo, de apariencia común . Elemento i importante, Secretario de la Federación de Iglesias del Uruguay. (R)

JUNTA DE COMANDANTES EN JEFE

S. I. D.

123910-Z

Dep. I V P1 Secc. I

Sub Secc. C/N

Ficha Nº ..... Confec. 27.3.82

RASCHETTI LACHAISE — Apellidos

RAUL ESTEBAN — Nombres

DOCUMENTOS: C/C ..... Serie ..... Nº ..... C/I. ..... Nº ..... Dpto.

OTROS DOC. 336524 — Pasaporte ..... Lib. Enrol. ..... etc.

NACIMIENTO: ..... Fecha ..... Lugar .....

DOMICILIO: ..... Calle ..... Nº ..... Telef. ..... Ciudad o Localidad .....

PROFESION U OCUPACION: .....

LUGAR: ..... CARGO: .....

IDEOLOGIA POLITICA: ..... CLASIFICACION: .....

DATOS COMPLEMENTARIOS: Casado — Est. Civil ..... Cónyuge ..... Hijos .....

..... Otros familiares .....

123910

Fecha	Documentos	ANTECEDENTES A REGISTRAR
25.3.82	D.13067	El 20.2.82 se realizó en Paysandú el casamiento del causante con Selva Cecilia SAMPALLO COPPES, hija del sedicioso Aníbal SAMPALLO ARRASTUE. Actuaron como padrinos del mismo el Dr. Luis Fernando Burgel y su esposa Laura Alvarez de Burgel. Posteriormente se detectó en la fiesta la presencia de algunos "L.V." tales como Homero René SOLER DELFORNO, Renée COSTA MACHADO, Nery Omar OBISPO MINETTI, Arturo ESPINOSA PONS y Alicia Stella DA SILVA DE ESPINOSA.EVAL:A-1. (VM).

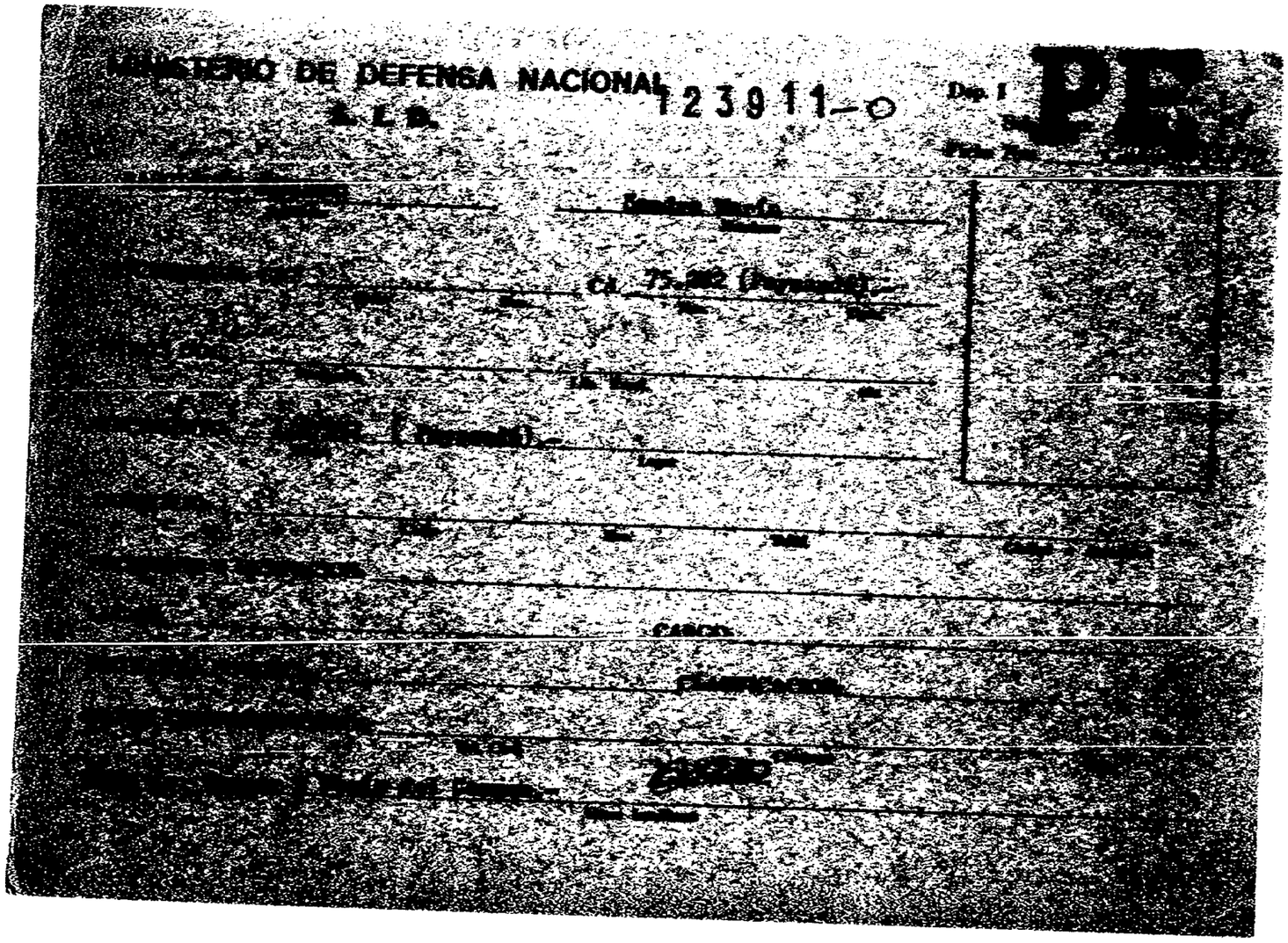
MINISTERIO DE DEFENSA NACIONAL
123911-0

12

123911 ANTECEDENTES A REGISTRAR

123912-8

B1

JUNTA DE COMANDANTES EN JEFE

S. I. D.

Dep. I Secc. I

Sub Secc. A/N

Ficha Nro. _____ Confec. 25.5.76

RASCIUS — Elgiras

Apellidos — Nombres

DOCUMENTOS: C/C ..... C/I. .....

Serie Nro. Nro. Dpto.

OTROS DOC. .....

Pasaporte Lib. Enrol. etc.

NACIMIENTO: 25 años en 1960

Fecha Lugar

DOMICILIO: Burdeos 2045

Calle Nro. Teléf. Ciudad o Localidad

PROFESION U OCUPACION: .....

LUGAR: ..... CARGO: .....

IDEOLOGIA POLITICA: Comunista CLASIFICACION: .....

DATOS COMPLEMENTARIOS: .....

Est. Civil [redacted] Hijos

.....

Otros familiares

52

Fecha	Documentos	123912 ANTECEDENTES A REGISTRAR
8.1.76	D.0001	-Afiliado el 30.6.60 al Partido Comunista con el No.11664, (Microfilm incautado a RODNEY ARISMENDI) EVAL.B - 2. (O)

SERVICIO DE INFORMACION
DE DEFENSA
Dep. 1

123913-6

Confeccionado el 03 OCT 1975

V A R I O S

FOTO

Apellidos RASCIUS

Nombres P.

Fecha de Nacimiento

Lugar de Nacimiento

Est. Civil

Cred Cívica ..... Céd. Identidad

Otros Documentos

Ocupación

Padre

Madre

Domicilio P. Rico 5092 Ciudad Montevideo

Otros datos

[redacted]

Imp. CHIESA Hnos. Ltda. 18.000 - 12 - 73

FSR

FICHA COMPLEMENTARIA

DOCUMENTO		123913 ANTECEDENTES
Fecha	Origen	
20.9.75	D. 1720	Figura en una nómina de personas que reciben material literario de tendencia marxista.- Evaluación B-2.-(I).-

SERVICIO DE INFORMACION DE DEFENSA

Dep. 1

AN 123914-4 AN

Confeccionado el 21-V-1970.-

[redacted]

FOTO

Apellidos RASCIUS RASCIENE

Nombres Víctor

Fecha de Nacimiento 37 años (1968)

Lugar de Nacimiento Uruguay

Est. Civil Soltero

Cred. Cívica B.T.B. 9658 (1) Ced. Identidad

Otros Documentos

Ocupación Empleado de la Construcción

Padre

Madre

Domicilio Puerto Rico 4092 Ciudad Montevideo

Otros datos:

FICHA COMPLEMENTARIA FSC

DOCUMENTO		123914 ANTECEDENTES
Fecha	Origen	
29-I-1969	B72-D4 Parte 459	-Detenido por pedrea durante las Medidas Prontas de Seguridad.-
8.1.976	D.0001	-Afiliado el 15.10.52 al Partido Comunista con el No.8741 (Microfilm incautado a RODNEY ARISMENDI)EVAL. B - 2. Indica (1). (0)

J. C. J. 123914 F3

Dpto. 1

Apellidos RASCIUS RASCIENE

Nombres Víctor

Documentos: Afil. P.C. 8741

Ant, Secc.	A	B	C	D	E	G	V
	X						

Secreto

123914 **ANTECEDENTES**

Oriental 27

15-10-52

Puerto Rico 4092

BTB 9658

Albañil construcción

8-1-76-0001-Eval. B-2 (D)

MINISTERIO DE DEFENSA NACIONAL

S. I. D.

123915-1

#1

Dep. 1 Sec. 1

Sub - Secc. A/N

Ficha Nro..... Confec. 7.2.75

RASEDO — Apellidos

Ricardo. — Nombres

DOCUMENTOS: C/C..... Serie ..... Nro. C/I. ..... Nro. ..... Dpto.

OTROS DOC. ..... Pasaporte ..... Lib. Enrol. ..... etc.

NACIMIENTO: ..... Fecha ..... Lugar

DOMICILIO: ..... Calle ..... Nro. ..... Teléf. ..... Ciudad o Localidad

PROFESION U OCUPACION: .....

LUGAR: ..... CARGO: .....

IDEOLOGIA POLITICA: ..... CLASIFICACION: .....

DATOS COMPLEMENTARIOS: ..... Est. Civil ..... Hijos

..... Otros familiares

~~72~~

Fecha	Documentos	123915 ANTECEDENTES A REGISTRAR
27.5.73.	El Popular) - Participó en la parte artística en un acto del Frente Amplio en el Cine Broadway, organizado por el Regional 5 del Partido Comunista.(Y).	

JUNTA DE COMANDANTES EN JEFE 123916-9

S. I. D.

Dep. I Secc. I

Sub Secc. A/N

Ficha Nro. ____ Confec. 29.3.79

RASENTI MORANDI — Apellidos

Amelia Teresa Augusta — Nombres

DOCUMENTOS: C/C A.Q.A. 10353 C/I. ____

Serie Nro. Nro. Dpto.

OTROS DOC. ____

Pasaporte Lib. Enrol. etc.

NACIMIENTO: ____

Fecha Lugar

DOMICILIO: ____

Calle Nro. Teléf. Ciudad o Localidad

PROFESION U OCUPACION: ____

LUGAR: ____ CARGO: ____

IDEOLOGIA POLITICA: ____ CLASIFICACION: ____

DATOS COMPLEMENTARIOS: ____

Est. Civil Cónyuge Hijos

Otros familiares

152

Fecha	Documentos	ANTECEDENTES A REGISTRAR
		123916
16.3.79	D.0355	-- Delegado de Mesa por las listas 90.190 , en las elecciones nacionales del año 1971 por el Departamento de Montevideo .- Circuito N° 400 (Inf. Corte Electoral).- (Pág. N° 17) (I)

JUNTA DE COMANDANTES EN JEFE

S. I. D.

123917-7

Dep. I. VARIOS Secc. I

Sub Secc. A/N

Ficha No. ..... Confec. .....

RASETTI MONTADO ..... Gein .....
Apellidos Nombres

DOCUMENTOS: C/C. ..... **C/I.** 1.322.280 .....
Serie No. No. Dpto.

OTROS DOC. .....
Pasaporte Lib. Enrol. etc.

NACIMIENTO: .....
Fecha Lugar

DOMICILIO: .....
Calle No. Teléf. Ciudad o Localidad

PROFESIÓN U OCUPACIÓN: .....

LUGAR: ..... **CARGO:** .....

IDEOLOGÍA POLÍTICA: ..... **CLASIFICACIÓN:** .....

DATOS COMPLEMENTARIOS .....
Est. Civil Cónyuge Hijos

[redacted] .....
Otros familiares

FECHA	DOCUMENTOS	ANTECEDENTES A REGISTRAR
		123917
28.6.83	24737/83 pag. 33	-03.03.83- Figura en una relación de personas refugiadas en Brasil al amparo de ACNUR. Fecha de ingreso 12.11.80. Solicitó visa. EVAL A-2 (B)

JUNTA DE COMANDANTES EN JEFE 123918-5 FSI

S. I. D.

Dep. I Secc. I

Sub Secc. A/N

Ficha Nº ..... Confec. .....

RASETTI GRANARA — Apellidos

Gilda Nancy — Nombres

DOCUMENTOS: C/C AMB 4922 — Serie / Nº

C/I. 972.601 — Nº / Dpto.

OTROS DOC. ..... — Pasaporte / Lib. Enrol. / etc.

NACIMIENTO: 8/1/944 — Fecha

Montevideo — Lugar

DOMICILIO: Paysandú Nº 1566.- — Calle / Nº / Telef. / Ciudad o Localidad

PROFESION U OCUPACION: .....

LUGAR: Facultad de Medicina CARGO: Of. Administrativo (Secc. Bedelía

IDEOLOGIA POLITICA: ..... CLASIFICACION: .....

DATOS COMPLEMENTARIOS: Soltera — Est. Civil

[redacted] — Hijos

Hija de Jaime Francisco y de Guilda Luisa

Otros familiares

FBC

Fecha	Documentos	123918 ANTECEDENTES A REGISTRAR
30/5/80	D.N.I.I.	Delegada de Mesa del Frente del Pueblo-Patria Grande-PDC, en las elecciones Nacionales del año 1971, Circuito 284 (Magallanes 1577).-(P)
7/1/81	- - - -	- Se contestó C.H.C.P. Nº. 1240 para Permanencia en la Universidad de la República a nombre de la causante.- (Q)
21.3.83.	20492/82	Habiendo solicitado C.H.C.P. el 14.10.80, se le otorgó Cat. "C" el 25.5.81.Eval.A.I.(AE).

Imp. Nacional 716/79

123919-3

81

MINISTERIO DE DEFENSA NACIONAL
S. I. D.

29 SET. 1973

Dep. I Secc. I
Sub - Secc. G
Ficha Nro._____ Confec._____

RASETTI de COITIÑO — Martha
Apellidos — Nombres

DOCUMENTOS: C/C._____ C/I._____
Serie Nro. Nro. Dpto.

OTROS DOC. _____
Pasaporte Lib. Enrol. etc.

NACIMIENTO: _____
Fecha Lugar

DOMICILIO: _____
Calle Nro. Teléf. Ciudad o Localidad

PROFESION U OCUPACION: Empleada

LUGAR: SEUSA Secc. Avisos CARGO: Auxiliar 1º

IDEOLOGIA POLITICA: IZQUIERDISTA CLASIFICACION: _____

DATOS COMPLEMENTARIOS: _____
Est. Civil [redacted] Conyuge Hijos

Otros familiares

123919

Fecha	Documentos	ANTECENDENTES A REGISTRAR
1.8.73	2086	Votante de la 1001, no se manifiesta, recientemente acato la orden de la C.N.T. se reintegrandose a las tareas despues de 7 días de faltas.-(G)

123920-1 P E FBI

MINISTERIO DE DEFENSA NACIONAL
S. I. D.

Dep. I Secc I
Sub-Secc. A/N
Ficha No..... Confec.....

RASETTI ALVAREZ — Apellidos
SCHUBERT WILLIAM — Nombres

DOCUMENTOS: C/C ..... Serie ..... N.o — C/I 1.085.255 N.o ..... Dpto.

OTROS DOC. ..... Pasaporte ..... Lib. Enrol. ..... etc.

NACIMIENTO (1) 26 años (1971) — Fecha ..... Lugar .....

DOMICILIO: LINCOLN 1598 — Calle ..... N.o ..... Teléf ..... Ciudad o Localidad

PROFESION U OCUPACION: EMPLEADO DE LA EMPRESA FUNEBRE "EL OCASO"

LUGAR: ..... CARGO: .....

IDEOLOGIA POLITICA ..... CLASIFICACION (2) R.O.E.

DATOS COMPLEMENTARIOS (3) soltero — Est Civil ..... Conyuge ..... Hijos .....

..... Otros familiares

Fecha	Documentos	123020 ANTECEDENTES A REGISTRAR
20.XII.71	72.483	Detenido en momentos que efectuaba una volanteada junto con Ana Maria Rodriguez.Posteriormente recobra la libertad. (C.C)
5.12.72	407/72	Internado por Medidas Prontas de Seguridad.(E)
17/12/71	2123 SUM.I N.52	Indica① a③.Indica lo mismo que el documento 72.483.(EE)

JUNTA DE COMANDANTES EN JEFE

S. I. D.

123921-9

#51

Dep. I Secc. I

Sub Secc. A/N

Ficha Nro. _____ Confec. 25.5.76

RASIKAS — Apellidos

Estanislao — Nombres

DOCUMENTOS: C/C B.P.A. 9923 — Serie Nro. C/I. _____ Nro. Dpto.

OTROS DOC. _____ — Pasaporte Lib. Enrol. etc.

NACIMIENTO: 58 años en 1968 (Lituano) — Fecha Lugar

DOMICILIO: Joaquín Suarez 2892 ap.15 — Calle Nro. Teléf. Ciudad o Localidad

PROFESION U OCUPACION: Tintorero

LUGAR: Juncal 1475 CARGO: _____

IDEOLOGIA POLITICA: Comunista CLASIFICACION: _____

DATOS COMPLEMENTARIOS: _____ — Est. Civil [redacted] Hijos

Otros familiares

FS2

Fecha	Documentos	123921 ANTECEDENTES A REGISTRAR
8.1.76	D.0001	-Afiliado el 15.7.68 al Partido Comunista con el No.32923, (Microfilm incautado a RODNEY ARISMENDI) EVAL. B - 2.(0)

JUNTA COMANDANTES EN JEFE
Dep. 1

123922-7

Confeccionado el 4.5.77

V A R I O S

FOTO

Apellidos RASIKAS RAZBADAUSKATI (1)

Nombres Jeremías

Fecha de Nacimiento 16 de Agosto de 1933

Lugar de Nacimiento Montevideo.

Est. Civil Casado

Cred Cívica ..... Céd. Identidad C.I.780.657.

Otros Documentos .....

Ocupación Chofer Funcionario de la Emb. de U.R.S.S (2)

Padre Estanislao*

Madre Ana

Domicilio Portugal Nº 4082 Bvar.España Ciudad

Otros datos 2147 (3)
Nombre del cónyuge: Ana

Nombre del hijo: Wilson 13 años de edad.

IMP. CHIESA Hnos. Ltda. 3.000 - $ - 76

#52

FICHA COMPLEMENTARIA

DOCUMENTO		123922 ANTECEDENTES
Fecha	Origen	
29.1.77	Doc. 0077	- Figura en una nómina de funcionarios uruguayos que trabajan en las Embajadas de la Unión de las Repúblicas Socialistas Soviéticas, Polonia, Bulgaria y Checoslovaquia en nuestro país.- Eval. A-1 (00)
	4.5.81	Memo (A)Nº947/81 para el Dpto.III/S.I.D.- (i).
30-11-81 P. D. Nº 074/80	Doc.1654	-14-3-80- Un equipo de la D.I.I.se dirigió a la Secc. 2ª para retirar de allí a una persona detenida a disposición de esa Dirección, por habérsele encontrado repartiendo propaganda literaria de la Embajada Rusa. Esa persona resultó ser el causante, quien manifestó ser funcionario de la Embajada de la U.R.S.S., exhibiendo justificativos firmados por el Cónsul VASSILENKO. Se pudo comprobar que se encarga de repartir los Boletines Oficiales de dicha Embajada a distintos órganos de prensa y M.RR.EE.utilizando el vehículo chapa diplomática C.D.9.403. Registra actuaciones como duncionario de dicha Embajada. No fue privado de su libertad.-Eval. A-1.- (LA)

F31

JUNTA DE COMANDANTES EN JEFE

S. I. D. 123923-5

Dep. i Secc. i

Sub Secc. A/N

Ficha No. ..... Confec. .....

RASIKAS — Apellidos

STASYS — Nombres

FALLECIDO

DOCUMENTOS: C/C. ..... **C/I.** .....
Serie No. No. Dpto.

OTROS DOC. .....
Pasaporte Lib. Enrol. etc.

NACIMIENTO: .....
Fecha Lugar

DOMICILIO: .....
Calle No. Teléf. Ciudad o Localidad

PROFESIÓN U OCUPACIÓN: .....

LUGAR: ..... **CARGO:** .....

IDEOLOGÍA POLÍTICA: ..... **CLASIFICACIÓN:** .....

DATOS COMPLEMENTARIOS .....
Est. Civil Cónyuge Hijos

.....
Otros familiares

123924-3
C/G

F81

JUNTA DE COMANDANTES EN JEFE

S. I. D.

Dep. I - Secc. I

Sub Secc. A/N

Ficha Nro. ____ Confec. 23.3.83

RASINES PATRITTI — Apellidos
Carlos F. — Nombres

DOCUMENTOS: C/C B.C.B. 15642 — Serie / Nro.
C/I. 776.684 (Mont) — Nro. / Dpto.

OTROS DOC. ____ — Pasaporte / Lib. Enrol. / etc.

NACIMIENTO: 46 años (982) — Fecha / Lugar

DOMICILIO: Forteza 2455 — Calle / Nro.
Montevideo — Teléf. / Ciudad o Localidad

PROFESION U OCUPACION: Profesor

LUGAR: ____ **CARGO:** ____

IDEOLOGIA POLITICA: UNION CIVICA CHIARINO Nov/982 **CLASIFICACION:** CONVENCIONAL

DATOS COMPLEMENTARIOS: CASADO — Est. Civil / Cónyuge / Hijos

Otros familiares [redacted]

FJL.

Fecha	Documentos	123924 ANTECEDENTES A REGISTRAR
[redacted]	23691/104	Electo 29 Suplente del Organo Deliberante Nacional del **Partido** UNION CIVICA por el Departamento de MONTEVIDEO Hoja de Votación A.C.H. de acuerdo al resultado de las Elecciones Internas de los Partidos Políticos habilitados, efectuadas el 28-XI-82. — **Eval. A-1 (XX).**

123925-0

MINISTERIO DE DEFENSA NACIONAL
S. I. D.

Dep. I **P E**

Sub-Secc. A/N

Ficha Nro..... Confec. 18/XI/72

RASINI (Apellidos) Walter (Nombres)

DOCUMENTOS: C/C. ..... (Serie / Nro.) C/I. ..... (Nro. / Dpto.)

OTROS DOC. ..... (Pasaporte / Lib. Enrol. / etc.)

NACIMIENTO: ..... (Fecha / Lugar)

DOMICILIO: Arturo Prat Nº 3768 entre Rambla y Tomás de Tezanos. ..... (Calle / Nro. / Teléf. / Ciudad o Localidad)

PROFESION U OCUPACION: .....

LUGAR: ..... CARGO: .....

IDEOLOGIA POLITICA: ..... CLASIFICACION: .....

DATOS COMPLEMENTARIOS: ..... (Est. Civil / Conyuge / Hijos)

..... (Otros familiares)

Fecha	Documentos	123925 ANTECEDENTES A REGISTRAR
30/VI/972	D.1831	-Funcionario de un organismo público con sede en la calle Soriano. Tendría posiblemente material subversivo en su domicilio.-(J).-

JUNTA DE COMANDANTES EN JEFE

S. I. D.

C/G 123926-8 Dep. I

Fs-1 (VW)

Secc. I

Sub Secc. A/N

Ficha Nº ..... Confec. 18.2.83

RASINKIN BENEDETTO — Apellidos

Heber Demetrio — Nombres

DOCUMENTOS: C/C. N.A.B. 6414 (Serie / Nº) C/I. 29.565 (Colonia) (Nº / Dpto.)

OTROS DOC. ..... (Pasaporte / Lib. Enrol. / etc.)

NACIMIENTO: 46 años (982) (Fecha / Lugar)

DOMICILIO: Barbot 193 (Calle / Nº / Teléf.) Colonia (Ciudad o Localidad)

PROFESION U OCUPACION: Escribano

LUGAR: ..... **CARGO:** .....

IDEOLOGIA POLITICA: PARTIDO NACIONAL FERREIRA-MEDEROS Nov/982 **CLASIFICACION:** CONVENCIONAL

DATOS COMPLEMENTARIOS CASADO (Est. Civil / Cónyuge / Hijos)

.....

Otros familiares

[illegible]

Fecha	Documentos	123926 ANTECEDENTES A REGISTRAR B-2
13/1/83	23691/034	Electo 4 Suplente del Organo Deliberante Nacional del Partido Nacional por el Departamento de Colonia. Hoja de Votación N.A.B. de acuerdo al resultado de las Elecciones Internas de los Partidos Políticos habilitados, efectuadas el 28-XI-82. — Eval. A-1 (BB).
31.5.83	29003/2, 3,10.	El [illegible] 4to. titular en la lista nro.1 "Somos Ideas, La unión nos hará Fuerza", que fue proclamada en la Convención que se llevó a cabo en Colonia el 14.5.83 donde se proclamó la elección de la Jurisdicción Departamental de dicho Departamento del P.N., resultando además integrante de dicha Comisión en el 4to. lugar de los titulares. Cabe destacar, también, que en dicha reunión el Presidente de la Mesa Provisoria, Leopoldo PETTINATO, designó la Comisión Electoral, siendo el nombramiento de los dos vocales. Eval A-1. (II)
21.7.83	28683/2	6.7.83 - Estuvo presente, en su caracter de Secretario, en la reunion de la Comision Departamental de Colonia del P.N., celebrada en la ciudad de Carmelo. En el transcurso de la misma se designo una Comision de Asuntos Politicos la que aprobo dos mociones: la primera repudiando el procesamiento de CARMINILLO MEDEROS GALVAN y la segunda apoyando por unanimidad la resolucion que adopto el Directorio, suspendiendo el diálogo político. Eval: A-1 (OO)

B-3

FECHA	DOCUMENTOS	123926 RASINKIN BENDETTO ANTECEDENTES A REGISTRAR HEBER DEMETRIO
9-8-83	29202/002	Actas de fecha 28-6-83 por haber sido testigo de las declaraciones de MEDEROS GALVAN, contra las FFAA, las que el causante calificó de"inoportunas". Eval. A-1 (SI).
22-9-83	30534/006	Indica Idem. Doc. 26909. Eval.A-2 (SI).
21-10-83	31454/016	31-7-83. En la fecha se establece que el causante fue electo integrante de la Comisión Directiva del Club de Leones de la C. Colonia. Eval.A-1 (SI)
24.3.84	33090/004 Ad. (S Pág. 94	Integra en calidad de titular el Organo Ejecutivo y Deliberante Departamental del Partido Nacional por el Departamento de Colonia.- Eval.- (A-1) (KE)
22.6.84	8403692/02	22.5.84 Se establece que figura como dirigente de 2do. nivel Dptal. del P.N. de Colonia. Eval.A-1 (SI)

FECHA	DOCUMENTOS	123626 ANTECEDENTES A REGISTRAR	B-4
5.5.84	8502766/ 03,04,05	7.4.84 Firmante de varias mociones presentadas en la Convención Dptal. del P.N. de Colonia, las que se encuentran adjuntas al presente documento. Ev-1.A-1 (SI)	

Se conatata la falta de ésta con fecha 14.5.76, se confecciona la misma con carácter PROVISORIO.-

JUNTA DE COMANDANTES EN JEFE 123927-6 Dep. I Secc. I

S. I. D. Sub Secc. A/N

Ficha Nro. ____ Confec. ____

RASMUSSEN SOSA — Apellidos
Trygue — Nombres

DOCUMENTOS: C/C A.X.A. 15830 — Serie Nro.
C/I. 997.901 — Nro. Dpto.

OTROS DOC. ____ — Pasaporte Lib. Enrol. etc.

NACIMIENTO: 23 años en 1968 — Fecha
Florida — Lugar

DOMICILIO: Prudencio Vázquez y Vega 1074 ap. 6 — Calle Nro. Teléf. Ciudad o Localidad

PROFESION U OCUPACION: Estudiante y empleado.

LUGAR: Cooperativa Bancaria CARGO: ____

IDEOLOGIA POLITICA: Comunista CLASIFICACION: ____

DATOS COMPLEMENTARIOS: ____

Est. Civil [redacted] Cónyuge Hijos

Otros familiares

FSC

Fecha	Documentos	123927 ANTECEDENTES A REGISTRAR
8.1.76	D. 0001	-Afiliado el 12.11.68 al Partido Comunista con el No.30408, (Microfilm incautado a RODNEY ARISMENDI) EVAL. B - 2. (O)

MINISTERIO DE DEFENSA NACIONAL

S. I. D. 123927

Dep. I Sec

Sub-Secc.

Ficha Nº ... Confec. 24-8-68

RASMUSSEN SOSA — Irvgve

Apellidos — Nombres

DOCUMENTOS: C|C ..... C|I 997.901

Serie — Nº — Nº — Dpto.

OTROS DOC.: .....

Pasaporte — Lib. Enrol. — etc.

NACIMIENTO: Fàbrida.

Fecha — Lugar

DOMICILIO: Vazquez y Vega 1074 apte.6.

Calle — Nº — Telef. — Ciudad o Localidad

PROFESION U OCUPACION: Estudiante

LUGAR: ..... **CARGO** .....

IDEOLOGIA POLITICA ..... **CLASIFICACION** .....

DATOS COMPLEMENTARIOS

Est. Civil — Conyuge — Hijos

otros familiares

DOCUMENTOS	123927 ANTECEDENTES A REGISTRAR 454
5 B.12. D.1.- 4-6-65	Integrante de la lista N°511 de tendencia comunista en las elecciones para el Consejo Ejecutivo de la Asociación de Estudiantes de Preparatorios durante el período 1965-966.-
. B.12. D.3.- 22-5-64	Integrante de la lista N°1 de tendencia comunista en las elecciones para el Consejo Ejecutivo de la Asociación de Estudiantes de Preparatorios para el período 1964-965.- Ocupa el 7mo. lugar de la lista N°1 del Frente Avanzada Estudiantil.-
65.B.61 8/3.- 25-3-65	Apirante a realizar el curso en el Centro General de Instrucción de Oficiales de Reserva.-
76 -34. 27-9-71	Se postula como 6° titular del lema "Vanguardia Estudiantil Progresista (V.E.P.).Sub lema Ley Orgánica para SEcundaria.Lista 400.Para integrar la Comisión Directiva de la Asociación de Estudiantes de Preparatorios Nocturnos, para el período 1967/68. (W).

J. C. J.
Dpto. 1

123927

Apellidos RASMUSSEN SOSA

Nombres Trygue

Documentos: Afil. P.C. 30408

Ant, Secc.	A	B	C	D	E	G	V
	X						

Secreto

ANTECEDENTES F/6

123927

Oriental 23

12-11-68

Prudencio Vázquez y Vega 1074 Ap. 6

AXA 15830

Estudiante y Empleado Cooperativa Bancaria

8-176-0001-Eval. B-2 (D)

JUNTA DE COMANDANTES EN JEFE

S. I. D.

123928

Dep. I Secc. I

Sub Secc. XXX

Ficha No. ..... Confec. 28.6.83

RASO DELGUE (Apellidos) Juan (Nombres)

DOCUMENTOS: C/C. ..... (Serie / No.) **C/I.** ..... (No. / Dpto.)

OTROS DOC. ..... (Pasaporte / Lib. Enrol. / etc.)

NACIMIENTO: ..... (Fecha / Lugar)

DOMICILIO: ..... (Calle / No. / Teléf. / Ciudad o Localidad)

PROFESIÓN U OCUPACIÓN: .....

LUGAR: ..... **CARGO:** .....

IDEOLOGÍA POLÍTICA: ..... **CLASIFICACIÓN:** .....

DATOS COMPLEMENTARIOS ..... (Est. Civil / Cónyuge / Hijos)

..... (Otros familiares)

FECHA	DOCUMENTOS	123928 ANTECEDENTES A REGISTRAR
27.6.83	27811/3 P.D.	-15.6.83.-Integró una "Mesa Redonda" de carácter laboral-jurídico realizada en "La Radio El Espectador" habiendo sido organizada por las autoridades provisorias de la Asociación de Personal Embarcado de la Empresa "Fripur",Asociación Laboral Gente Embarcada en "Promafies" y Asociación Laboral de Trabajadores Embarcados en "Astra" y auspiciada por el Instituto Nal.de Estudios Sociales.Eval:A-1.(TT)
15.7.83	27947/83	-Indica idem doc. 27811/83.- Eval: A-1.- (AA).- Pág.09
2-9-83	29143/068	Indica Idem. anotación del 15-6-83. Eval.A-1(SI)

DE DEFENSA
Dep. I

123929-2

Ficha Nº 2

BELARIÑO (1)

Nombres y Apellidos: RASPINO Carlos

Fecha y Lugar Nac.: 7.6.28 -Montevideo - (2)

Cred. Cív.: Serie AEA Nº 2765 (3) Ced. Identidad: 651.339-6 (4)

Otros documentos: (Pasaporte - Libreta Enrolam. - etc.)

Domicilio: Avda. Italia Nro.2925 Ap.8(5) MONTEVIDEO.
(Ciudad o Localidad) (Calle) (Nº) (Teléf.)

Foto

Profesión: Oficial Pintor(6)

Cargo y Lugar: Hospital de Clínicas (7)

Ideol. Política: Actuación: DIRIGENTE del Comité Coord del Transporte.-

Datos Complementarios: Edad: 46 años en 1975. -

Apreciación General:

Ficha confeccionada: Montevideo, 10 de mayo de 1967

Fórm. 4

Documento		123929 ANTECEDENTES #52
Fecha	Origen	
5-67 JC	La Mañana	-Fué enjuiciado por el delito de "Motín" acaecido e la ciudad Vieja el día 4 de mayo motivada por la detención por parte de la policía de un conductor de ómnibus perteneciente a la Línea "D", que originó un bloqueo con las unidades del transporte del mencionado lugar.-
8.I.75 JPM PD 07.00 a 07.00	Doc.2214	- El 29.12.75 se concurrió a la sede de la Federación Autónoma de Obreros del Omnibús donde fué notificado este que no se podía efectuar una reunión programada por dicha federación. Posteriormente se fueron retirando los concurrentes con toda normalidad.- (SS)-
16.4.81	———	-Se contestó C.H.C.P. No. 3505/80 solicitada por el Hospital de Clínicas el día 30/10/80 a nombre del causante.- -Agregando la siguiente anotación: 16.X.975- Por Resolución del Ministerio de Transporte y Seguridad Social, fue designado como representante electo para integrar los Consejos de Salarios y paritarios de las Empresas de Transporte Colectivo de Pasajeros de Montevideo, en carácter de titular y además, pAra integrar la Comisión para entender en las sanciones aplicadas por

...///

FICHA COMPLEMENTARIA

#83

Documento		123929 Antecedentes
Fecha	Origen	RASPINO VILARIÑO, Carlos
	///...	-la Empresa a los Trabajadores de los distintos sectores laborales, en representación del personal Obrero y de Servicio, como titular. (Diario Oficial No. 19.644 del 14.XI.975)- Indica del 1 al 7.- (N).- -

SERVICIO DE INFORMACION
DE DEFENSA
Dep. 1

123930-0

Confeccionado el 13.7.972

VARIOS

FOTO

Apellidos RASPINO RODRIGUEZ

Nombres NESTOR . Asdrubal (1)

Fecha de Nacimiento 3.6.936

Lugar de Nacimiento Canelones

Est. Civil Casado con Marta de los Santos

Cred. Cívica ..... Céd. Identidad 279.250 c2)

Otros Documentos .....

Ocupación Auxiliar del UBUR (casa Central)

Padre Conrado Raspino

Madre María Rodriguez

Domicilio Shangrila ..... Ciudad .....

Otros datos Tiene dos hijas de nombre Adriana y Marta

CHIESA Hnos. Ltda - 8.000 - 3 - 72

FICHA COMPLEMENTARIA

DOCUMENTO		ANTECEDENTES
Fecha	Origen	123930
9.9.969	B.15(1) D.58	Figura en una relación de funcionarios bancarios movilizados cuando el conflicto, entregado al Comando Movilizador de la Banca Privada. Traído por la Jefatura de Policia de Mdeo._(E)
25.03.82	D.10166/81/ 375 por Indica	Fue internado en el C.G.I.O.R. en M.P.S. desde 4-969 al .Evaluacion.A-1 (GM) (1) (2) ( ) ( ) ( ) ( ) ( ) ( ) ( ) ( ).

SERVICIO DE INFORMACION
DE DEFENSA
Dep. 1

123930

Confeccionado el 22.4.75

VARIOS GREMIOS;

FOTO

Apellidos RASPINO RODRIGUEZ

Nombres Néstor

Fecha de Nacimiento

Lugar de Nacimiento

Est. Civil

Cred Cívica Céd. Identidad

Otros Documentos

Ocupación Empleado Bancario

Padre

Madre

Domicilio Shangrila Ciudad

Otros datos

Imp. CHIESA Hnos. Ltda. 10.000 - 12 - 73

154

FICHA COMPLEMENTARIA

DOCUMENTO		123930 ANTECEDENTES
Fecha	Origen	
14.6.74	Doc. 1450 (Ev. B-2)	- Figura en una lista de empleados activistas del Banco U.B.U.R..- (OO)

123931-8

JUNTA DE COMANDANTES EN JEFE

S. I. D.

Dep. I [redacted] Secc. I

Sub Secc. A/N

Ficha Nro. ____ Confec. 25.3.83

FS1

RASPINO ALIANO — Raúl

Apellidos — Nombres

DOCUMENTOS: C/C A.G.B. 7936 — C/I. 1.096.806

Serie — Nro. — Nro. — Dpto.

OTROS DOC. 162986(extraviado)

Pasaporte — Lib. Enrol. — etc.

NACIMIENTO: 1.7.1944 — Montevideo

Fecha — Lugar

DOMICILIO: Canelones 2578 Ap. 3 — Montevideo

Calle — Nro. — Teléf. — Ciudad o Localidad

PROFESION U OCUPACION: Comerciante

LUGAR: MONTEVIDEO REFRESCOS S.A. — CARGO: ____

IDEOLOGIA POLITICA: ____ — CLASIFICACION: ____

DATOS COMPLEMENTARIOS: Casado — con Mátielde CUBERO — 2 hijos

Est. Civil — Cónyuge — Hijos

Hijo de: Raúl y Edelma

Otros familiares [redacted]

FS2

Fecha	Documentos	123931 ANTECEDENTES A REGISTRAR
29.3.83	22644/82	10.11.82:A través del Consulado uruguayo en México,solicita se le renueve el Pasaporte, que fuera expedido en Montevideo en 1972;por haberlo extraviado. El causante salió del País el 7.7.1972.-Eval:A-1(AD)

MINISTERIO DE DEFENSA NACIONAL

S. I. D.

123932-6

Dep. I Secc. I

Sub Secc. G

Ficha Nro. ..... Confec. .....

RASQUERI — Apellidos

Dardo — Nombres

DOCUMENTOS: C/C ..... (Serie / Nro.) C/I. ..... (Nro. / Dpto.)

OTROS DOC. ..... (Pasaporte / Lib. Enrol. / etc.)

NACIMIENTO: ..... (Fecha / Lugar)

DOMICILIO: ..... (Calle / Nro. / Teléf. / Ciudad o Localidad)

PROFESION U OCUPACION: Profesor .....

LUGAR: ..... CARGO: .....

IDEOLOGIA POLITICA: ..... CLASIFICACION: .....

DATOS COMPLEMENTARIOS: ..... (Est. Civil / Cónyuge / Hijos)

Otros familiares

#72

Fecha	Documentos	123932 ANTECEDENTES A REGISTRAR
26-2-71	B.77. D.1 Ev.F-3°	Figura en una nómina de Profesores de Enseñanza Secundaria, del interior (Afiliados a la Gremial de Profesores de Montevideo y Federación Nacional de Profesores) vinculados a actividades de proselitismo y agitación subversiva o simpatizantes de las mismas, en los años 1965/66 67/68.- (M).-
7/4/77	D. 307	-Figura en una relación de profesores que serían de tendencia izquierdista, contenida en un folleto publicado por la Federación Nacional de Profesores de Enseñanza Secundaria, en ocasión de la elección de Consejeros, que se llevó a cabo en la ciudad de Salto, en los días 29 y 30 de Julio, entre los años 1969/1972.-(Eval.A-1)(LL).-

SERVICIO DE INTELIGENCIA
División I
(Seguridad)

MINISTERIO DE DEFENSA NACIONAL
SERVICIO DE INFORMACION DE DEFENSA
M/F
I. 123933-4

Sección R1
Act. Ant. Nac.
Ficha N. [redacted]

Nombres y Apellidos: RASQUIN, Dardo

Fecha de Nacimiento: .....

Lugar de Nacimiento: .....
(País - Ciudad o Localidad - etc.)

Foto

Cred. Civ.: Serie ..... N.º ..... Ced. Identidad: .....

Otros documentos: .....
(Pasaporte - Libreta Enrolam. - etc.)

Domicilio: Mercedes
(Ciudad o Localidad) (Calle) (N.º) (Telef.)

Filiación
- Edad Aparente ..... Color del Cutis .....
- Color del Cabello ..... Estatura Aproximada .....
- Complexión ..... Aspecto Social .....
- Señas particulares .....
- .....

Ficha confeccionada en Montevideo el 4 de Noviembre de 1965.-

123933 #52

ACTIVIDADES

(1) Laborales: Profesión ..... Lugar de trabajo Enseñ.Secundaria

Cargo ..... Antigüedad .....

Otras Actividades .....

.....

(2) Políticas: Ideología ..... Actuación .....

Antecedentes .....

Antecedentes familiares .....

(3) Sociales: Estado Civil ..... Religión ..... Figuración .....

Grado Instrucción ..... Lugares que frecuenta .....

(4) Económicas: Situación ..... Capital aprox. ..... Vehículo .....
marca y N.o

Otros datos .....

Datos Complementarios .....

Apreciación Personal Gral. .....

.....

.....

FICHA COMPLEMENTARIA RASQUIN , Dardo #53

Documento		Antecedentes
Fecha	Origen	123933
28/V/965.-	75/577.-	Firmante de un manifiesto de apoyo al II Congreso Continental de Solidaridad con Cuba castrista en el que se reitera el repudio a cualquier forma de ataque contra el régimen comunista cubano. Posteriormente este Congreso fué prohibido por el Gobierno de la República.-

123934-2 TS1

JUNTA DE COMANDANTES EN JEFE

S. I. D.

Dep. I Secc. I

Sub Secc. A/N

Ficha Nro. ____ Confec. 25.5.76

RASQUIN (Apellidos) Pedro (Nombres)

DOCUMENTOS: C/C ..... (Serie, Nro.) C/I. ..... (Nro., Dpto.)

OTROS DOC. ..... (Pasaporte, Lib. Enrol., etc.)

NACIMIENTO: 44 años en 1958 (Fecha, Lugar)

DOMICILIO: Charqueada (Calle) ..... (Nro.) ..... (Teléf.) Treinta y Tres (Ciudad o Localidad)

PROFESION U OCUPACION: Arrocero

LUGAR: ..... CARGO: .....

IDEOLOGIA POLITICA: Comunista CLASIFICACION: .....

DATOS COMPLEMENTARIOS: ..... (Est. Civil) [redacted] (Hijos)

..... (Otros familiares)

FB2

Fecha	Documentos	123934 ANTECEDENTES A REGISTRAR
8.1.76	D.0001	-Afiliado al Partido Comunista el 5.5.58, con el No.6799, (Microfilm incautado a RODNEY ARISMENDI) EVAL.B - 2. (C)

FSI

Ficha confeccinada el día 13 de abril de 1972

MINISTERIO DE DEFENSA NACIONAL
S. I. D.

123935-9

Dep. I Secc. I
Sub-Secc. A/N
Ficha Nro. ..... Confec. .....

RASQUINN (Apellidos) Antona (Nombres)

DOCUMENTOS: C/C. ..... (Serie / Nro.) C/I. ..... (Nro. / Dpto.)

OTROS DOC. ..... (Pasaporte / Lib. Enrol. / etc.)

NACIMIENTO: ..... (Fecha / Lugar)

DOMICILIO: ..... (Calle / Nro. / Teléf. / Ciudad o Localidad)

PROFESION U OCUPACION: .....

LUGAR: ..... CARGO: .....

IDEOLOGIA POLITICA: Comunista CLASIFICACION: .....

DATOS COMPLEMENTARIOS: ..... (Est. Civil / Hijos)

..... (Otros familiares)

B2

Fecha	Documentos	123935 ANTECEDENTES A REGISTRAR
10/III/72	I.D.408	Según documentación incautada en un allanamiento, la reseñada figura en la lista de personas afiliadas al Partido Comunista.(R) Carnet de Afiliada No. 42635.- (O)

123936-7

751

JUNTA DE COMANDANTES EN JEFE

S. I. D.

Dep. I Secc. I

Sub Secc. A/N

Ficha Nro. ____ Confec. 8/9/77

RASQUINI PINTO — Apellidos

Eliseo — Nombres

DOCUMENTOS: C/C EAA 32222 (Serie / Nro.) C/I. ____ (Nro. / Dpto.)

OTROS DOC. ____ (Pasaporte / Lib. Enrol. / etc.)

NACIMIENTO: 30 años (Fecha) ____ (Lugar)

DOMICILIO: Avda. Brasil y Lavalleja (Calle / Nro.) ____ (Teléf.) Rocha (Ciudad o Localidad)

PROFESION U OCUPACION: Funcionaria

LUGAR: AFE CARGO: ____

IDEOLOGIA POLITICA: ____ CLASIFICACION: ____

DATOS COMPLEMENTARIOS: ____ (Est. Civil) [redacted] (Hijos)

____

Otros familiares

752

Fecha	Documentos	123936 ANTECEDENTES A REGISTRAR
17/5/76	D. 0668	-Afiliado al Partido Comunista No. 64305 desde el 12/5/72. Presentado por Julio E. Silva, Eval. B-1 (U).-

SERVICIO DE INTELIGENCIA
División I
(Seguridad)

MINISTERIO DE DEFENSA NACIONAL
SERVICIO DE INFORMACION DE DEFENSA
M/F
I.A.C. 123937-5

751
Sección "A"
Act. Ant. Nac.
Ficha N.º [redacted]

Nombres y Apellidos: RASSA Carlos

Fecha de Nacimiento:

Lugar de Nacimiento:
(País - Ciudad o Localidad - etc.)

Cred. Civ.: Serie N.º Ced. Identidad:

Otros documentos:
(Pasaporte - Libreta Enrolam. - etc.)

Foto

Domicilio:
(Ciudad o Localidad) (Calle) (N.º) (Telef.)

Filiación
- Edad Aparente Color del Cutis
- Color del Cabello Estatura Aproximada
- Complexión Aspecto Social
- Señas particulares

Ficha confeccionada en Montevideo el 15 de julio de 1963.-

123937 F52

ACTIVIDADES

(1) Laborales: Profesión Estudiante Lugar de trabajo .....

Cargo ..... Antigüedad .....

Otras Actividades .....

(2) Políticas: Ideología ..... Actuación .....

Antecedentes Firmó remitido anti-imperialista.

Antecedentes familiares .....

(3) Sociales: Estado Civil ..... Religión ..... Figuración .....

Grado Instrucción ..... Lugares que frecuenta .....

(4) Económicas: Situación ..... Capital aprox. ..... Vehículo ..... marca y N.o

Otros datos El Popular del 8.VI.962.-

Datos Complementarios .....

Apreciación Personal Gral. .....

FECHA	DOCUMENTOS	123937 ANTECEDENTES A REGISTRAR	F83
8.VI.62 "EL POPULAR" D-1564/80		-Suscribe un Manifiesto de Profesionales,Intelectuales,Artistas,Estudiantes,Trabajadores;que se Pronuncian por un FRente de las Fuerzas Democráticas y Antiperialistas,sin exlusiones.-(J).-	

SERVICIO DE INFORMACION DE DEFENSA

Dep. 1

VARIOS

E

123938-3

Confeccionado el 19 MAR. 1976

FOTO

Apellidos RASSO

Nombres Graciela

Fecha de Nacimiento

Lugar de Nacimiento

Est. Civil

Cred. Cívica Céd. Identidad

Otros Documentos

Ocupación

Padre

Madre

Domicilio Carlos María de Pena Nro.6057 Ciudad MONTEVIDEO.-

Otros datos

CHIESA Hnos. Ltda. - 2.500 - 9/75

FICHA COMPLEMENTARIA

T52

DOCUMENTO		123938 ANTECEDENTES
Fecha	Origen	
8.3.76 JPM PD 07.00 a 07.00	Doc.0313	El día 2.3.76 se concurre a su domicilio a los efectos de proceder a su detención, no encontrándola en el lugar.Se efectuo tal diligencia por su posible participación en el sector Universitario de la U.J.C.- (SS)-
23.5.78 Com.Of.Prensa 1386 FF.CC.	D.0617	-Participó en un Congreso de las AGRUPACIONES DE MILITANTES SOCIALISTAS realizado en 1975, junto a Jorge RODRIGUEZ(a)"El Trozco", Ernesto DOMINGUEZ(a)"El Negro",Luis SCUDTEGUAZAA(a)"El Tete", José BASILIO(a)"Pepe",Antonio D'ALBORA(a)"Mafaldo", Roberto ARES(a)"Lito",Mario DELGADO,yJosé GLISENTI.(P).
11.5.78	"El País" Pág.8	-Idem.doc. anterior.(P).-

MINISTERIO DE DEFENSA NACIONAL

S. I. D.

123939-1 Dep. I Secc. I

Sub-Secc. **A/N**

Ficha Nº ..... Confec. .....

RASSO — Apellidos

José Luis — Nombres

DOCUMENTOS: C|C ..... Serie ..... Nº ..... C|I ..... Nº ..... Dpto.

OTROS DOC.: ..... Pasaporte ..... Lib. Enrol. ..... etc.

NACIMIENTO: ..... Fecha ..... Lugar

DOMICILIO: (1) José de Bejar 2808 — Calle — Nº — Telef.

Montevideo — Ciudad o Localidad

PROFESION U OCUPACION: .....

LUGAR: ..... **CARGO** .....

IDEOLOGIA POLITICA (2) Comunista -UJC.- **CLASIFICACION** (3) Circ.Curva de Maroñas .-

Carnet Nº298 -Ingresó 21/5/56

DATOS COMPLEMENTARIOS ..... Est. Civil ..... Conyuge ..... Hijos

..... otros familiares .....

Ficha confeccionada en:Montevideo,9 de setiembre de 1969.-

752

FECHA	DOCUMENTOS	123939 ANTECEDENTES A REGISTRAR
LII/62	Mondel Nº 161 -Indice ① al ③	

Ficha confeccionada el 2/10/197.-

F1

MINISTERIO DE DEFENSA NACIONAL 123940-9 Dep. I Secc. I

S. I. D. Sub Secc. A/N

Ficha Nro. ..... Confec. .....

RASTELLINO BENIGNONE Graciana Dionisia

Apellidos Nombres

DOCUMENTOS: C/C B.M.A. 14.885 C/I. .....

Serie Nro. Nro. Dpto.

OTROS DOC. .....

Pasaporte Lib. Enrol. etc.

NACIMIENTO: .....

Fecha Lugar

DOMICILIO: Avda. Bolivia Nro. 1838 .....

Calle Nro. Teléf. Ciudad o Localidad

PROFESION U OCUPACION: .....

LUGAR: ..... CARGO: .....

IDEOLOGIA POLITICA: ..... CLASIFICACION: .....

DATOS COMPLEMENTARIOS: .....

Est. Civil [redacted] Hijos

.....

Otros familiares

fsz

Fecha	Documentos	123940 ANTECEDENTES A REGISTRAR
2/10/75	1786	-Su nombre aparece en una lista encontrada en un escritorio de una escuela dependencia de la U.T.U., la cual pertenece a la lista 1001 del Frente Amplio, con la siguiente anotación "los que suscriben respaldamos con nuestro voto en las elecciones del 28 de noviembre de 1971, al Frente Izquierda de Liberación".-Eval. A-1.-(PP).-
		23.NOV.977.- Se contesto por Memorandum (A) No.3100/977 para el DPTO. C-2/ES.MA.CO.- (SS)-
18/3/84		Consultado los Padrones de la Corte Electoral se establece que el nombre correcto es Graciana Dionisia, RASTELINO BENIGNONE. (80)

SERVICIO DE INFORMACION
DE DEFENSA
Dep. 1

123040 Confeccionado el 11 JUN. 1974 R3

V A R I O S

FOTO

Apellidos RASTELLINO

Nombres Graciana

Fecha de Nacimiento

Lugar de Nacimiento

Est. Civil

Cred. Cívica Céd. Identidad

Ctros Documentos

Ocupación

Padre

Madre

Domicilio Ciudad

Otros datos

FICHA COMPLEMENTARIA FJ4

DOCUMENTO		123940 ANTECEDENTES
FECHA	ORIGEN	
9-IV-73	Doc. 647	-Figura en una lista de Trabajadores de la Enseñanza Industrial y Agraria donde se hace un llamamiento a incorporarse al Frente Amplio.- (UU)Evaluación F-2.
22.10.74	Doc. 2734 (Ev. B-2)	- Figura en una nómina de adherentes al Frente Amplio del Comité de Trabajadores de la Enseñanza Industrial y Agraria.-(00)
8/8/981.....		MEMORANDUM (A) Nº 1416/81 PARA LA U.T.U. (P)

123941-7 FN

JUNTA DE COMANDANTES EN JEFE

S. I. D.

Dep. I Secc. I

Sub Secc. A/N

Ficha Nro. _____ Confec. 25.5.76

RASTELLO de DI PASCUA — Amalia

Apellidos — Nombres

DOCUMENTOS: C/C ..... C/I. .....

Serie Nro. Nro. Dpto.

OTROS DOC. .....

Pasaporte Lib. Enrol. etc.

NACIMIENTO: 48 años en 1961

Fecha Lugar

DOMICILIO: Leandro Gómez 2440

Calle Nro. Teléf. Ciudad o Localidad

PROFESION U OCUPACION: Labores

LUGAR: ..... CARGO: .....

IDEOLOGIA POLITICA: Comunista ..... CLASIFICACION: .....

DATOS COMPLEMENTARIOS: .....

Est. Civil [redacted] Hijos

.....

Otros familiares

Fol

Fecha	Documentos	123941 ANTECEDENTES A REGISTRAR
8.1.76	D.0001	-Afiliada el 24.11.61 al Partido Comunista con el No. 16584, (Microfilm incautado a RODNEY ARISMENDI) EVAL.B-2. (O)

SERVICIO DE INFORMACION DE DEFENSA

123942-5

Dep. 1

Confeccionado el 13-V-1970.-

VARIOS

FOTO

Apellidos RATAFIA COLOMBO

Nombres Franco

Fecha de Nacimiento 23 años (1968)

Lugar de Nacimiento Italia

Est. Civil: Casado

Cred. Cívica ..... Ced. Identidad .....

Otros Documentos .....

Ocupación Auxiliar de COTEX.

Padre .....

Madre .....

Domicilio Rivera 3814 bis Ciudad Montevideo

Otros datos: .....

FICHA COMPLEMENTARIA

DOCUMENTO		123942 ANTECEDENTES
Fecha	Origen	
2-VIII-968	B72-D37 Parte 101	-Detenido por violación del Decreto de Medidas Prontas de Seguridad.-

SERVICIO DE INFORMACION DE DEFENSA

Dep. 1

VARIOS

123943-3 F11

Confeccionado el 24.3.77

FOTO

Apellidos RATAFIA COLOMBO

Nombres Renato

Fecha de Nacimiento 37 años(1977)

Lugar de Nacimiento Italia

Est. Civil Casado

Cred. Cívica ..... Céd. Identidad 877.864

Otros Documentos .....

Ocupación Ex -Funcionario -FUNSA -Empleado "Bama International"

Padre .....

Madre .....

Domicilio Iglesias 4229 Ap. 2 Ciudad .....

Otros datos .....

CHIESA Hnos. Ltda. - 2.500 - 9/75

FICHA COMPLEMENTARIA

FR

DOCUMENTO		ANTECEDENTES 123943
Fecha	Origen	
25.2.77 PD. 7 a 7	113	2.2.77 -Detenido al tenerse conocimiento de que no sería ajeno al descubrimiento en FUNSA de sesenta y cinco libros de izquierda. Interrogado, reconoce ser propietario de algunos libros, expresando que en 1973 se los había prestado a un compañero de trabajo - Walter Icardo, actualmente procesado en el Penal de Libertad.- (DD)
25.2.77 PD. 7 a 7	114	3.2.77 -Fue internado en el régimen de MPS por orden y a disposición del P. Ejecutivo.- (DD)
23.3.77 PD. 7 a 7.-	270	17.3.77 -Al así haberlo dispuesto el JMI de 1er. Turno recuperó la libertad.- (DD)
		02/V/1978 -Se contestó por Mem.(A) Nº 553/78 a la D.N.I.I. (CC)

MINISTERIO DE DEFENSA NACIONAL
S. I. D.

123944-L

Dep. I

E

Sub-Secc. A/N

Ficha Nro. Confec. 24/8/1972

BATALLE ROMERO (2) Apellidos — Ana Elena (1) Nombres

DOCUMENTOS: C/C. [illegible] Serie Nro. — C/I. 807.730 (4) Nro. Dpto.

OTROS DOC. ..... Pasaporte Lib. Enrol. etc.

NACIMIENTO: 35 Años (1972) Fecha — Lugar

DOMICILIO: PIEDRAS 188 (3) Calle Santa Lucía 4176. Ap. 5.- Nro. Teléf.

PROFESION U OCUPACION: (2) Funcionaria del Instituto Geológico.

LUGAR: ..... CARGO: .....

IDEOLOGIA POLITICA: ..... CLASIFICACION: .....

DATOS COMPLEMENTARIOS: Soltera
Est. Civil — Conyuge — Hijos

Otros familiares

Fecha	Documentos	123944 ANTECEDENTES A REGISTRAR
21/6/1972	J.P.M.P.M. 1963.	- Es detenida en su domicilio junto a:OSCAR DOMINGUEZ PADILLA y GRACIELA [illegible] RATCHETT. Permanecen todos a disposición de la Justicia Militar.-(J).-
22.3.73 JPM PM	423 Febrero	Por disposición del Sr.Juez Militar de Intrucción de 1er. Turno,fue remitida a la Carcel,por "Asistencia a la Asociación para Delinquir".Había sido detenida el 21.6.972 en la vivienda de Santa Lucia 4176 como resultado del seguimiento a SALE CATTINO.-(DD)
7/3/973	Doc. 256 J.P.M.	-Indica lo mismo que el Doc. 423.- ((FF))
17.4.73 JPM PM	755 Anexo 2	Procesada el 9.2.73 por el delito de:"Asistencia a la Asociación para Delinquir".- (DD)
16.3.73	Doc.528 Cdo. de las FF.CC N.768	Indica (2) (CO)
19/12/74	[illegible]	-Con fecha 12 de diciembre de 1974,fue destituída como consecuencia del sumario administrativo instruído.-(D)
30.12.74 PD.07.00 a	3264 07.00	21.12.74 -Fue detenido, encontrandose en el regimen de "Libertad Vigilada".- (DD)
2.1.75 PD.07.00 a	3302 07.00	28.12.74 -Internado a disposición del P. Ejcutivo en el marco de las MPS.- (DD)

FECHA	DOCUMENTOS	123944 ANTECEDENTES A REGISTRAR
28/3/73	D. 469	-Indica lo mismo que el doc. 1963. DOMINGUEZ PADILLA es dejado posteriormente en libertad por comprobarse su desvinculación con la Organización.(U).-
20/5/77	Doc.0475 PME (c)	Integra nómina de libertades otorgadas por la J.Militar en los años 1974 75 y 76 antes del cumplimiento de la Condena.- Detenida el 21/2/72.- Procesamiento: Art.150 CPO,60(IV)CPM.- Tipo de libertad: Provisional.- Juez: M.I.Mer.T.- Fué liberado el 30/1/74.- Eval.A-1.- (i).
15.8.78 PEI 032	D.970 DNII	-Figura en una relación de Libertades Vigiladas que han quedado en Libertad Definitiva.FECHA:1.11.77 Eval.A-1 (MM).-
16.02.82	D. 5757/83	-Figura en una relacion de la Corte Electoral, de ciudadanos inscriptos en el Registro Civico Nacional, que se encuentran comprendidos en el Art. 1, Literal "B" del Acto Institucional No. 4, con prohibicion de ejercer el derecho de voto. (Procesados por delitos de "Lesa Nacion").(VL) INDICA (3)
16.02.82	D.6004/81 80	-Se encuentra comprendido en el Art.1o. literal b) del Acto Institucional No.4,por haber sido procesado el 9 / II / 73 por los delitos previstos en. C.P.M. C.P.O. 152 EVALUACION A-1 (LA)

FBI

FECHA	DOCUMENTOS	123944 ANTECEDENTES A REGISTRAR
28.6.83	24745/83 pag.33	- 03.03.83-Figura en una relación procedente de la P.M.E. de Libertades Vigiladas. Unidad de control: J.P.M.. Detenida el 21.11.72 . Liberada 02.02.74. Pertenece al M.L.N. EVAL A-1 (B) Indica 4.-
28.6.83	24862/83 pag.24	08.03.83-Indica Idem al Doc. 24745/83. EVAL A-1 (B)

MINISTERIO DE DEFENSA NACIONAL

S. I. D.

123945-8

Dep. I Secc. I

Sub-Secc. C

Ficha Nº ..... Confec. 7/10/68

RATH ANGEL (1) — Angel

Apellidos — Nombres

DOCUMENTOS: C|C ADB 1616 (2) C|I 454.016 (3)

Serie Nº Nº Dpto.

OTROS DOC.: .....

Pasaporte Lib. Enrol. etc.

NACIMIENTO: 05/12/925 (4) Montevideo (5)

Fecha Lugar

Abril 1972 =Larrañaga 2820 58-50-60

DOMICILIO: Mar Mediterraneo 5554 50.29.54 Montevideo

Calle Nº Telef. Ciudad o Localidad

Canelones 1311 (Estudio) 96.65.13 Montevideo

PROFESION U OCUPACION: Médico (7) Marcos Bruto 1210 (6)

LUGAR: Cámara de Diputados CARGO Diputado (Período 1967/1971)

Partido

IDEOLOGIA POLITICA Colorado CLASIFICACION Trabajo y Acción - Por una Política de Partido .-

Pacheco-Carrere Sapriza (9)

DATOS COMPLEMENTARIOS Casado (8) [redacted] CONVENCIONAL (10)

Est. Civil Conyuge Hijos

otros familiares

FSL

123945

FECHA	DOCUMENTOS	ANTECEDENTES A REGISTRAR
1966		- Fue electo Diputado por el Período 1967/1971 por el Partido Colorado.-
14/7/68	La Mañana	Integrante del nuevo Grupo Político "Movimiento Nnal.Colorado" por la Patria y contra el comunismo.-
13/I/68	75/258	Ingresa al sector Lucha Colorada que orienta Flores Mora.-
25/I/69	75/804	Integra el Directorio del Consejo Nnal.de Investigaciones Científicas y técnicas.-
7/XI/70	"LA"	Hace declaraciones de nomnotar ningun candidato colorado para la Corte Electoral en la Asamblea General.-
1971.		Electo Senador ,periodo 71/76.-(II)
3/6/75	Doc.992	Exigía a sus cuatros Ediles la entrega de $80.000 a C/u,dinero éste,sobrante de los 125.000 pesos que se le asigna a cada uno de ellos para el pago de sus secretarios.A raíz de ésta situación,tuvo dificultades con el Edil Mato,Eliseo,quién a la postre se separaría de éste.También se quedaría con la mitad del sueldo de su Secretario particular en el Senado.- F-6. (II)
7.7.82	D.16655	Se establece que es Secretario Gral. de la Ex-Lista 123 y dentro de éste agrupamiento integra el grupo "Trabajo y Acción".El agrupamiento que preside,integra la "Unión Colorada y Batllista", sector que responde al liderazgo de PACHECO ARECO, y que presentará en las elecciones internas,presentando una lista única por departamento.-Eval:A-1(AD).-

FECHA	DOCUMENTOS	RATH, Angel 123945 ANTECEDENTES A REGISTRAR 753
24.8.82	D.18059	La lista liderada por el caus nte junto a CARRERE SAPRIZA J alfredo LEPRO, es una de las 8 listas de convencionales del "pachequismo" capitalino, que se han definido, todas encabezadas por Jorge PACHECO ARECO.-Eval:A_1(AD)
26.8.82	18112	Figura en el 3 lugar de la lista ABF del Partido Colorado Agrupación EL FUTURO CON PACHECO Dpto. de Montevideo como candidato para integrar los Deliberantes Departamentales y Convenciones Nacionales en las Elecciones internas de los PP.PP. del 28 de Noviembre de 1982. (MB)(RJ) NOTA (1) al (8)-
		Por Oficio Nº. 648 /82 el S.I.D. comunica a la Corte Electoral, que de acuerdo a las disposiciones vigentes, no existen objeciones para que el causante integre la lista de referencia. (MB)(RJ)
4.7.83	24701/15	3.3.83. En la fecha se establece que figura como candidato de la lista 123 "Unión Colorada y Batllista" para la elección del Comité Ejecutivo Nacional del P.Colorado en el 7mo lugar de los titulares. Eval.A-1.(ME)

FECHA	DOCUMENTOS	123945 ANTECEDENTES A REGISTRAR F54
29.9.82	20139	-Encontrándose comprendido en el Acto Institucional Nro.4 Art.3o., con fecha 24.7.81, la Comisión Interpretativa lo declara excluído de Oficio de la proscripción política establecida en el referido Acto. Eval: A-1 (M).-
11.4.83.	25645/83	"EL DIA" 9/4/83; 7/4/83: En la fecha falleció, siendo sepultados sus restos en el cementerio del Buceo. Es de destacar que el causante fue Ministro de Cultura y ex-Senador de la República.-(FE).
13/1/83	23691/062	Electo 3 titulares del Organo Deliberante Nacional del Partido Colorado por el Departamento de Montevideo Hoja de Votación A.B.F. de acuerdo al resultado de las Elecciones Internas de los Partidos Políticos habilitados, efectuadas el 28-XI-82. — Eval. A-1 (BB). Indica 9 y 10

MINISTERIO DE DEFENSA NACIONAL
S. I. D.

123946-6 Dep. 1 Sec. 1

Sub-Secc. A/N

Ficha Nº____ Confec. 6.12.72

RATH VELAZQUEZ de MORALES ELIZABET
Apellidos Nombres

DOCUMENTOS: C/C._____ C/I._____
Serie Nro. Nro. Dpto.

OTROS DOC. _____
Pasaporte Lib. Enrol. etc.

NACIMIENTO: _____
Fecha Lugar

DOMICILIO: _____
Calle Nro. Teléf. Ciudad o Localidad

PROFESION U OCUPACION: Estudiante de Derecho

LUGAR: _____ CARGO: _____

IDEOLOGIA POLITICA: _____ CLASIFICACION: [redacted]

DATOS COMPLEMENTARIOS: _____
Est. Civil Cónyuge Hijos

_____
Otros familiares

F52

Fecha	Documentos	123946 ANTECEDENTES A REGISTRAR
11.9.72	2943	Su nombre figura en material incautado al MLN en el procedimiento de "El Bosque" Lagomar,solar 24,manzana 9,Enrique Martinez 1966,pertenece a la Col.7 fue realizado el 6.3.72 y figura como Solicitud No.36.(DD)

123946

F3

SERVICIO DE INFORMACION DE DEFENSA
Dep. I

MINISTERIO DE DEFENSA NACIONAL M/F
SERVICIO DE INFORMACION DE DEFENSA

Sección .....

Ficha N° confeccionada el 21-XII-966.-

FOTO

Apellidos RATH.

Nombres Elisabeth.

Fecha de Nacimiento: .....

Lugar de Nacimiento: .....

Cred. Cív.: ..... Ced. Identidad: .....

Prontuario: ..... F. Censal: .....

Padre: .....

Madre: .....

Domicilio: ..... Ciudad: .....

Otros datos (Documentos y señas personales) 7mo. Titular de ADAU.

.....

.....

Form. 3

FICHA COMPLEMENTARIA

754

Documento Nº	Fecha	Origen	123946 ANTECEDENTES
75-0-36	22-XI-966.		-En la Revista"Agrupación de Avanzada Universitaria" (ADAU)(Organo que nuclea a los militantes del "Centro de Estudiantes de Derecho)de la fecha se publica la Comisión Directiva de esa agrupación para el período 1966, la cual integra el reseñado como 6to. Titular.-
	Bib-8 Varios	- - -	La mencionada Agrupación es de tendencia izquierdista.-
	13.9.83	30218/5	-1967: Figura como 19º Candidato para integrar la Comisión Directiva de A.D.A.U. (Asociación de Avanzada Universitaria) para este período.- Eval: A-1.- (MB)

F.A.: 97 M- 483 123946

RATH VELAZQUEZ DE MORALES. Elizabeth
APELLIDOS NOMBRES

FOTO

Fecha y Lugar de Nacimiento Nació el 28-5-48 en la 18a. Sec. del Dpto de Montevideo

Domicilio Carlos de la Vega 3287 bis (en 1969)-Dpto. de Florida (en 1970)-Sierra 702 esquina Rivera (Florida).

Documentos

Nacionalidad Uruguaya

Profesión Estudiante de abogacía.

Nombre del Padre Julio César Nacionalidad

Nombre de la Madre Anarolina Nacionalidad

Estado Civil Casada Nombre del Cónyuge Pablo Felipe MORALES CABRERA

Nacionalidad del Cónyuge 114881

Nombre y edad de los hijos

Otros datos ANTECEDENTES: "EPOCA" del 20-10-66, Pág. 16: indica que la causante integra

F6

FECHA	ORIGEN	123946 ANTECEDENTES
14-4-82	Doc. Nº 13.691	La Comisión Directiva del Centro de Estudiantes de Derecho. Ocupa el 19o. lugar de la lista, que bajo el lema "Agrupación de Avanzada Universitaria", ganó las elecciones del 29-9-67, en el Centro de Estudiantes de Derecho. 6-11-70. : en la fecha fue allanado su domicilio en el Departamento de Florida; fue interrogada por encontrársele material de izquierda, como libros de la guerrilla boliviana y recortes de diarios capitalinos lo cual hablan de hechos que tienen vinculación con integrantes del ML.N. Quedó en libertad por no encontrarse elemen o alguno de delito.(Inf. del Doc. con Nº 3207/80 del 24-6-80-Ficha confeccionada el 1-7-80) (Ficha por persona Nº 122) (F.D.S.)
		7o. titular de ADAU (Agrupación de Avanzada Universitaria) (VER FICHA DE LA RESEÑADA EN EL DPTO. I DEL SID)(ficha incrementada el 10.7.80) (F.D.S.)

JUNTA DE COMANDANTES EN JEFE 123947-4

S. I. D.

Dep. I FSI Secc. I

Sub Secc. A/N

Ficha No. ..... Confec. .....

RATH SOSA ..... HECTOR ABEL .....

Apellidos Nombres

AXX

DOCUMENTOS: C/C. ..... **C/I.** .....

Serie No. No. Dpto.

OTROS DOC. .....

Pasaporte Lib. Enrol. etc.

NACIMIENTO: .....

Fecha Lugar

DOMICILIO: .....

Calle No. Teléf. Ciudad o Localidad

PROFESIÓN U OCUPACIÓN: .....

LUGAR: ..... **CARGO:** .....

IDEOLOGÍA POLÍTICA: ..... **CLASIFICACIÓN:** .....

DATOS COMPLEMENTARIOS .....

Est. Civil Cónyuge Hijos

.....

Otros familiares

123948-2

SERVICIO DE INFORMACION DE DEFENSA

Dep. 1

Confeccionado el .....

V A R I O S

FOTO

Apellidos RATH CORREA

Nombres NELLY CRISTINA

Fecha de Nacimiento 21.10.953 (1)

Lugar de Nacimiento Montevideo - Uruguay (2)

Est. Civil Casada (3)

Cred Cívica B.Z.B.40.369 (4) Céd. Identidad 1.215.560 (5) 1.215.560-9 (9)

Otros Documentos .....

Ocupación Estudiante de Medicina Médico (10) Hosp.Pereira Rosell (11)

Padre Hector Abel (6)

Madre Lila (7)

Domicilio María Orticochea 4337 Bis Ap.1 (8) Ciudad .....

Otros datos .....

Imp. CHIESA Hnos. Ltda. 10.000 - 12 - 73

FICHA COMPLEMENTARIA

f92

DOCUMENTO		123948 ANTECEDENTES
Fecha	Origen	
19.9.75	Doc. 1702	Figura en una relación de estudiantes de la Facultad de Medicina, los cuales fueron emplazados por la J.P.M. para el día 15/9/75, debido al paro estudiantil realizado el 12/9/75. (BB). **Eval. A-2.-**
		28/IV/1978 -Se contestó por Mem.(A) Nº 547/78 a la D.N.I.I. (CC)
10.8.81	----------	Se contestó Memo(A)Nº1426/81 para el Dpto. C - 2 del ES.MA.CO. (BB)
9.4.981.CHCP.Nº.138/81. Secc.8a.Mdeo.INGRESO.-		**-27.9.981.En el día de la fecha se contestó dicha Constancia, a nombre del causante, solicitada por el Ministerio de Salud Pública, para Ingreso.- Indica del (1) al (8).- (Q)**
C.H.C.P.Nº181/82 Secc.8va.MDEO.	INGRESO.	-DATOS DE LA D.I.I.: Según relación del 13.9.75; adjunta al memorandum 1320/75 de la Dirección de Grupos de Apoyo, la titular fue internada en el Establecimiento Cilindro.-
		-23.8.82: En la fecha se contestó dicha constancia a nombre del causante, para ingreso en el M.S.P.(S.A.E.) Indica del (9) al (11).(MV).-
	5.5.83	Memo(A)Nº959/83 para el MSP.-(i).-

SERVICIO DE INTELIGENCIA
División I
(Seguridad)

MINISTERIO DE DEFENSA NACIONAL
SERVICIO DE INFORMACION DE DEFENSA
M/F
123949-0

Sección FB
Act. Ant. Nac.
Ficha N.º [redacted]

Nombres y Apellidos: RATINOFF
Luis

Fecha de Nacimiento: .....

Lugar de Nacimiento: .....
(País - Ciudad o Localidad - etc.)

Cred. Civ.: Serie ..... N.º ..... Ced. Identidad: .....

Otros documentos: .....
(Pasaporte - Libreta Enrolam. - etc.)

Foto

Domicilio: .....
(Ciudad o Localidad) (Calle) (N.º) (Telef.)

Filiación

Edad Aparente ..... Color del Cutis .....

Color del Cabello ..... Estatura Aproximada .....

Complexión ..... Aspecto Social .....

Señas particulares .....

.....

Ficha confeccionada en Montevideo el 15 de abril de 1966.-

123949 FR

ACTIVIDADES

(1) Laborales: Profesión **Profesor** Lugar de trabajo .....

Cargo ..... Antigüedad .....

Otras Actividades .....

.....

(2) Políticas: Ideología ..... Actuación .....

Antecedentes .....

Antecedentes familiares .....

(3) Sociales: Estado Civil ..... Religión ..... Figuración .....

Grado Instrucción ..... Lugares que frecuenta .....

(4) Económicas: Situación ..... Capital aprox. ..... Vehículo .....
marca y N.o

Otros datos .....

Datos Complementarios .....

Apreciación Personal Gral. .....

.....

.....

BATIMOFF: Luis.- 153

FICHA COMPLEMENTARIA

Documento		123949 Antecedentes
Fecha	Origen	
4-VI-65.	75/897. Epoca.-	En el diario Epoca de la fecha se informa que el día 6 del corriente tendrá lugar el acto inaugural del Seminario sobre formación de ELITES en América Latina, el mismo se desarrollará en el Paraninfo de la Universidad durante los días 6 y 12 de junio del corriente año, siendo organizado por la Universidad de la República, el Instituto Of. Internacional Studies de la Universidad de California y el Congreso por la libertad de la cultura.- El Reseñado intervendrá en el mencionado Seminario, presentando un trabajo suyo sobre: "Los Nuevos Grupos Urbanos, Las Clases Medias".-
25-I-66.	75/934. Acción.-	

SERVICIO DE INFORMACION
DE DEFENSA
Dep. I

MINISTERIO DE DEFENSA NACIONAL
SERVICIO DE INFORMACION DE DEFENSA
123950-8

D1
..... Sección
Act. Ant. Nac.
Ficha Nº [redacted]

Nombres y Apellidos: RATKIN Daniel

Fecha de Nacimiento: .....

Lugar de Nacimiento: .....
(País - Ciudad o Localidad - etc.)

Cred. Cív.: Serie ..... Nº ..... Ced. Identidad: .....

Otros documentos: .....
(Pasaporte — Libreta Enrolam. — etc.)

FOTO

Domicilio: Montevideo. General Flores. 2436
(Ciudad o Localidad) (Calle) Nº Teléf

Filiación

Edad aparente ..... Color del Cutis .....

Color del Cabello ..... Estatura Aproximada .....

Complexión ..... Aspecto Social .....

Señas particulares .....

.....

Ficha confeccionada en Montevideo el 10 del VIII de 1945.

Fórm. 1

123950

ACTIVIDADES

(1) **Laborales:** Profesión ..... Lugar de trabajo .....

Cargo ..... Antigüedad .....

Otras Actividades .....

(2) **Políticas:** Ideología COMUNISMO Actuación .....

Antecedentes .....

Antecedentes familiares .....

(3) **Sociales:** Estado Civil ..... Religión ..... Figuración .....

Grado Instrucción ..... Lugares que frecuenta .....

(4) **Económicas:** Situación ..... Capital aprox. ..... Vehículo .....
marca y Nº

Otros datos .....

Datos Complementarios .....

Apreciación Personal Gral. .....

RATKIN

Daniel 53

FICHA COMPLEMENTARIA

Documento		123950 ANTECEDENTES
Fecha	Origen	
10-VIII-49 16-III-953	Inf.Viejo. III-D-Ast.32	-Ascripto a la Secretaría de la Organización. -Fue suscripter de Verdad con el No.606.
Año 1966.	Lista "FIDEL"	-Figura como 24o.Titular a la Junta Departamental de Montevideo, en las listas del "Frente Izquierda de Liberación" en las Elecciones Nacionales del corriente año.-
8.1.976	Doc.0001	-Afiliado al Partido Comunista (Microfilm incautado a RODNEY ARISMENDI) EVAL. B - 2. (O)
		-30/6/78-Se remitieron datos identificatorios por Mem.(A) No.685(Corte Electoral).- (U).-
		7/11/980- Se remitieron datos identificatorios [illegible] Mem.(A) No.[illegible]. (U).-

Fórm. 2

FICHA COMPLEMENTARIA

Documento		ANTECEDENTES
Fecha	Origen	123950

SERVICIO DE INTELIGENCIA
División I
(Seguridad)

SERVICIO DE INFORMACION DE DEFENSA / F

123950

Sección G
Gremios
Ficha N.º 14

F55

Nombres y Apellidos: RATKIN Daniel

Fecha y Lugar Nac.:

Cred. Civ.: Serie ..... **N.º** ..... **Ced. Identidad:** .....

Otros documentos: .....
(Pasaporte - Libreta Enrolam. - etc.)

Domicilio: .....
(Ciudad o Localidad) (Calle) (N.o) (Telef.)

Profesión: .....

Cargo y Lugar: .....

Ideol. Política: COMUNISTA **Actuación:** DIRIGENTE

Datos Complementarios: .....

Apreciación General: .....

Foto

Ficha confeccionada MONTEVIDEO 4 de Junio de 1963.

Documento Fecha	Origen	123950 Antecedentes
27 10/1962.	"EPOCA"	**Adherido al Frente Izquierda de Liberación.**
23/5/66	"Epoca"	-Electo ~~m~~ integrante de la Comisión Fiscal de la CTU, en ovasión de su II Congreso.-
6-7-66	El Popular	-Firmante de un manifiesto publicado en ese diario llamando ~~d~~ los trabajadores a patticipar de la Convención Obrera auspiciada por el FIDEL.-

J. C. J.

Dpto. 1 123950

Apellidos RATKIN

Nombres Daniel

Documentos: Afil. P.C. 783

Ant, Secc.	A	B	C	D	E	G	V
	X						

Secreto

123950 ANTECEDENTES

Oriental

8-1-76-0001-Eval. B-2 (D)

SERVICIO DE INTELIGENCIA
División I
(Seguridad)

MINISTERIO DE DEFENSA NACIONAL
SERVICIO DE INFORMACION DE DEFENSA
M / F
123951-6

Sección A F1
Act. Ant. Nac.
Ficha N° 0134.

Nombres y Apellidos: RATNER, Naum

Fecha de Nacimiento:

Lugar de Nacimiento: Uruguay
(País - Ciudad o Localidad - etc.)

Foto

Cred. Civ.: Serie ..... N.° ..... Ced. Identidad: .....

Otros documentos:
(Pasaporte - Libreta Enrolam. - etc.)

Domicilio: Guaná No. 2020 (Ciudad o Localidad) 2 de Mayo 1377 (1965) (Calle) (N.°) 401713 (relef.)

Filiación
- Edad Aparente ..... Color del Cutis .....
- Color del Cabello ..... Estatura Aproximada .....
- Complexión ..... Aspecto Social .....
- Señas particulares .....

Ficha confeccionada en Montevideo, el 21 de marzo de 1962.-

123951 F52

ACTIVIDADES

(1) Laborales: Profesión Estudiante.- Lugar de trabajo .....

Cargo ..... Antigüedad .....

Otras Actividades .....

(2) Políticas: Ideología Castrista.- Actuación Activista del Centro de la Fac. de Arquitectura.-

Antecedentes .....

Antecedentes familiares .....

(3) Sociales: Estado Civil ..... Religión ..... Figuración .....

Grado Instrucción ..... Lugares que frecuenta .....

(4) Económicas: Situación ..... Capital aprox. ..... Vehículo ..... marca y N.o

Otros datos .....

Datos Complementarios Informe de la Div. I - Seguridad -

Apreciación Personal Gral. .....

.....

.....

7/33

FICHA COMPLEMENTARIA

123951

Documento			ANTECEDENTES
Nº	Fecha	Origen	
	27.X.65.	D.LPJPM.	En el día de ayer,llegó procedente de Hungría y Checoeslcvaquía.Viajó acompañado de Rúben Frey y de Roberto DE PAZOS,vía Vapor "Charles Teller"._
. . . .	19.10.72.	D. 3617.	Indica Idem.al Doc.Anterior._ (W).

123952-4

FI

JUNTA DE COMANDANTES EN JEFE

S. I. D.

Dep. I Secc. I

Sub Secc. A/N

Ficha Nro. _____ Confec. 5/3/76

~~RATO~~ ~~Graciela~~

Apellidos Nombres

DOCUMENTOS: C/C _____ C/I. _____

Serie Nro. Nro. Dpto.

OTROS DOC. _____

Pasaporte Lib. Enrol. etc.

NACIMIENTO: _____

Fecha Lugar

DOMICILIO: _____

Calle Nro. Teléf. Ciudad o Localidad

PROFESION U OCUPACION: ~~Estudiante de Medicina~~

LUGAR: _____ CARGO: _____

IDEOLOGIA POLITICA: _____ CLASIFICACION: ~~U.J.C.~~

DATOS COMPLEMENTARIOS: _____

Est. Civil Cónyuge Hijos

_____

Otros familiares

F2

Fecha	Documentos	123952 ANTECEDENTES A REGISTRAR
26/2/76	D.0263	De acuerdo a las declaraciones del detenido PABLO LEIVA, es integrante del grupo de la U.J.C. que funciona dentro de la Facultad de Medicina Participa en reuniones de Militantes.- Responsable de la U.J.C. perteneciendo a los denominados "Grupos de Arriba".-Eval. R.I.(J)

123953-2

FSN

JUNTA DE COMANDANTES EN JEFE

S. I. D.

Dep. I Secc. I

Sub Secc. A/N

Ficha Nro. ____ Confec. 25.5.76

RATTARO de DUPONT — Julia Isabel

Apellidos — Nombres

DOCUMENTOS: C/C B.D.A. 16693 C/I. _____

Serie Nro. Nro. Dpto.

OTROS DOC. _____

Pasaporte Lib. Enrol. etc.

NACIMIENTO: 48 años en 1968

Fecha Lugar

DOMICILIO: Oficial 9 4565 _____

Calle Nro. Teléf. Ciudad o Localidad

PROFESION U OCUPACION: Jubilada

LUGAR: IPUSA CARGO: _____

IDEOLOGIA POLITICA: Comunista CLASIFICACION: _____

DATOS COMPLEMENTARIOS: _____

Est. Civil Hijos

Otros familiares

AJR

Fecha	Documentos	123953 ANTECEDENTES A REGISTRAR
8.1.76	D.0001	Afiliada el 17.12.68 al Partido Comunista con el No.35843, (Microfilm incautado a RODNEY ARISMENDI) EVAL.B - 2. (O)

SERVICIO DE INFORMACION DE DEFENSA

123954-O

Confeccionado el .....

Apellidos RATTI BARREIX de PATIÑO

Nombres Ana María

Fecha de Nacimiento 21.11.50 (1)

Lugar de Nacimiento Montevideo (2) San José

Est. Civil Soltera (3)

Cred. Cívica O.B.B. Nº3978 Céd. Identidad 33.293 (San José)

Otros Documentos .....

Ocupación Nurse (no ejerce)

Padre Raúl Apolonio Pedro

Madre María Ema

Domicilio Solís Nº714 Ciudad .....

Otros datos .....

.....

.....

CHIESA Hnos. Ltda - 8.000 - 3 - 72

FICHA COMPLEMENTARIA

FSL

DOCUMENTO		123954 ANTECEDENTES
Fecha	Origen	
7/8/72	Lista 1808 SAN JOSE	-Candidato en el 85 lugar a la Junta Departamental por el Depto. de San José ennlas elecciones de 1971.*PP*
7.1.75	Fich.Hosp. Clinicas.-	--qq-- Indo ① al ③
		5/2/80 - Se contestó para Constancia de Hab.N°000017/78 de San José a nombre del causante. La Jef.Pol.de la misma registra:Año.71: Firmante de un manifiesto en adhesión al F.A. de los residentes en Montevideo, como protesta a la situación que vivía el país en esos momentos.-25.11.71: Firmante de un manifiesto en adhesión al F.A. editado en el periódico "Los Principios" por los estudiantes universitarios de San José.- (Z).-

SERVICIO DE INFORMACION
DE DEFENSA
Dep. 1

123954

F53

Confeccionado el 26.2.72.

VARIOS

FOTO

Apellidos RATTI

Nombres ANA

Fecha de Nacimiento

Lugar de Nacimiento

Est. Civil

Cred. Cívica ..... Céd. Identidad

Otros Documentos

Ocupación ESTUDIANTE

Padre

Madre

Domicilio ..... Ciudad

Otros datos

Imp. B.M. y A. - 900 - XII - 1971.

FICHA COMPLEMENTARIA

754

DOCUMENTO		123954 ANTECEDENTES
Fecha	Origen	
29.10.71.	B.16.D.1.	En diciembre de 1970 consta como Becario de la Universidad de la República, percibiendo un sueldo de $ 4.950.00. (W).
11.9.80.	D.2026/81	8.8.80 - Presenta recurso ante el Delegado del S.I.D. en el Departamento de San José al habérsele incluido en la Cat "C" de C.H.C.P., el que es elevado a este Servicio el 6.8.80 para consideración.- 8.1.81 - Por Exp.Nº.001/D-I/81 de este Servicio se comunica al Delegado del S.I.D. en el Dpto. de San JOsé que esta Dirección ha resuelto mantener a la Causante en la Categoría recurrida.- 19.2.81 - Se notifica a la causante la resolución.- 7.3.81 - El Delegado Dptal. del S.I.D. devuelve los obrados a este Servicio.-(NN)
02.06.82 15.531		Figura en una Nómina de Firmantes del Manifiesto de Residentes de San José en Montevideo adherentes al Frente Amplio.- Eval.:A-1. (GM) (LA) (VL) (M). Indica ( ) ( ) ( ) ( ) ( ) .- (AÑO 1984)

FECHA	DOCUMENTOS	123954 ANTECEDENTES A REGISTRAR	F05
02.06.82	15.532	-Figura en una Nómina de Firmantes de un Manifiesto de Estudiantes -Universitarios de San José adherentes al Frente Amplio.-Eval.:A-1. (VL) (M) (LA) (GM). Indica ( ) ( ) ( ) ( ) (AÑO 1971).	

SERVICIO DE INTELIGENCIA
División I
(Seguridad)

MINISTERIO DE DEFENSA NACIONAL
SERVICIO DE INFORMACION DE DEFENSA
M / F
123955-7

FJ1

..... Sección
Act. Ant. Nac.
Ficha N° 1104

Nombres y Apellidos: RATTI César

Foto

Fecha de Nacimiento: .....

Lugar de Nacimiento: .....
(País - Ciudad o Localidad - etc.)

Cred. Civ.: Serie ..... N.° ..... Ced. Identidad: .....

Otros documentos: .....
(Pasaporte - Libreta Enrolam. - etc.)

Domicilio: San José (Ciudad o Localidad) (Calle) Rincón y Ansina (N.°) (Telef.)

Filiación
- Edad Aparente ..... Color del Cutis .....
- Color del Cabello ..... Estatura Aproximada .....
- Complexión ..... Aspecto Social .....
- Señas particulares .....

Ficha confeccionada en Montevideo el 30 de Agosto de 1965.-

123955

ACTIVIDADES

(1) Laborales: Profesión Empleado Lugar de trabajo A.F.E.

Cargo Antigüedad

Otras Actividades

(2) Políticas: Ideología Actuación

Antecedentes

Antecedentes familiares

(3) Sociales: Estado Civil Religión Figuración

Grado Instrucción Lugares que frecuenta

(4) Económicas: Situación Capital aprox. Vehículo
marca y N.o

Otros datos

Datos Complementarios

Apreciación Personal Gral.

RATTI — FICHA COMPLEMENTARIA — César — fj3

Documento		123955 Antecedentes
Fecha	Origen	
24/III/965.	B-39-D-6.-	-Actividad: Empleado de A.F.E.-Domiciliado en la calle Rincón y Ansina de la ciudad de San José.- Afiliado a la "Unión Popular" en el Deptp.de San Jose.-

SERVICIO DE INFORMACION
DE DEFENSA
Dep. 1

123956-5

151

Confeccionado el .....

VARIOS

FOTO

Apellidos RATTI BARREIX

Nombres Daniel

Fecha de Nacimiento .....

Lugar de Nacimiento .....

Est. Civil .....

Cred. Civica ..... Céd. Identidad .....

Otros Documentos .....

Ocupación .....

Padre .....

Madre .....

Domicilio ..... Ciudad .....

Otros datos .....

.....

.....

CHIESA Hnos. Ltda - 8.000 - 3 - 72

F52

FICHA COMPLEMENTARIA

DOCUMENTO		123956 ANTECEDENTES
Fecha	Origen	
7/8/72	Lista 1808 SAN jose	-Candidato annel 83 lugar a la Junta Departamental por el Depto. de San José en las elecciones de 1971.*PP*
24.10.79	- - - - - -	Se contestó en Memo. (A) Nº 090/79 a la D.N.B.(PP).-

JUNTA DE COMANDANTES EN JEFE
S. I. D.

123957-3 14.06.82

F51

Dep. I Secc. I

Sub Secc. A/N

Ficha Nº ..... Confec. .....

RATTI BARREIX (1) — María Cristina
Apellidos — Nombres

DOCUMENTOS: C/C BAA: 26.857(2) C/I. 1.295.293 (3)
Serie Nº Nº Dpto.

OTROS DOC. .....
Pasaporte Lib. Enrol. etc.

NACIMIENTO: 30.10.44 (4) San José (5)
Fecha Lugar

DOMICILIO: Francisco Muñoz 3279Ap.16(1972/76)-Francisco Muñoz 3287 Ap.004
Calle Nº Teléf. Desde 1976 a la fecha) (6)

PROFESION U OCUPACION: .....

LUGAR: ..... CARGO: .....

IDEOLOGIA POLITICA: ..... CLASIFICACION: .....

DATOS COMPLEMENTARIOS: .....
Est. Civil Cónyuge Hijos

Hija de: Raul Pedro y María Ema.- (7)
Otros familiares

Fecha	Documentos	123057 ANTECEDENTES A REGISTRAR FJR
02.06.82	15.531	Figura en una Nómina de Firmantes del Manifiesto de Residentes de San José en Montevideo adherentes al Frente Amplio.- Eval.:A-1. (GM) (LA) (VL) (M).Indica ( ) ( ) ( ) ( ) ( ) .-
22.3.982-C.H.C.P. N°122/82-PERMANENCIA DE MONTEVIDEO		28.7.982.- En la fecha se contestó dicha Constancia a nombre de la causante para su permanencia en la Facultad de Ciencias Ecónómicas y de Administración.-Indica del(1) al (7).- (XX)

JUNTA DE COMANDANTES EN JEFE
S. I. D.

123958-1

Dep. I V Secc. I F11
Subsecc. A/N
Ficha N.º 4 Confec. 22.12.82

RATTI de FAVIER — María Esther
Apellidos — Nombres

DOCUMENTOS: C/C ..... C/I. .....
Serie N.º N.º Dpto.

OTROS DOC. .....
Pasaporte Lib. Enrol. etc.

NACIMIENTO: .....
Fecha Lugar

DOMICILIO: .....
Calle N.º Teléf. Ciudad o Localidad

PROFESION U OCUPACION: .....

LUGAR: ..... CARGO: .....

IDEOLOGIA POLITICA: ..... CLASIFICACION: .....

DATOS COMPLEMENTARIOS: Casada — Alberto Francisco Favier — Estela
Est.Civil Cónyuge Hijos

.....
Otros familiares

F82

Fecha	Documentos	123958 ANTECEDENTES A REGISTRAR
20.10.82	21275	Madre de Estela Favier de Carpanessi, la cual pertenece a la Organización Tupamara. Eval.: A-2 (CA).

SERVICIO DE INFORMACION
DE DEFENSA
Dep. 1

123959-9

#1

Confeccionado el .....

VARIOS

FOTO

Apellidos RATTI BARREIX

Nombres Mario RAUL (1)

Fecha de Nacimiento .....

Lugar de Nacimiento .....

Est. Civil .....

Cred. Cívica ..... Céd. Identidad .....

Otros Documentos .....

Ocupación .....

Padre .....

Madre .....

Domicilio ..... Ciudad .....

Otros datos .....

.....

.....

CHIESA Hnos. Ltda - 8.100 - 3 - 72

FICHA COMPLEMENTARIA

DOCUMENTO		123959 ANTECEDENTES
Fecha	Origen	
3/8/72	Lista 1808 SAN JOSE P.D.C.	-Candidato en el 32 lugar a la Junta Departamental por el Depto. de San José en las elecciones de 1971. "PP"
02.06.82 15.53	(GM) (LA)	Figura en una Nómina de Firmantes del Manifiesto de Residentes de San José en Montevideo adherentes al Frente Amplio.- Eval.:A-1. (VL) (M).Indica (1) ( ) ( ) ( ) ( ).-

SERVICIO DE INFORMACION DE DEFENSA

Dep. 1

123960-7

FSI

Confeccionado el 6.3.76

V A R I O S

FOTO

Apellidos RATTI MATTIAUDA

Nombres Oscar Héctor

Fecha de Nacimiento

Lugar de Nacimiento

Est. Civil

Cred Cívica ODB 1359 Céd. Identidad 43481 SanJose' (1)

Otros Documentos

Ocupación Funcionario de AFE

Padre

Madre

Domicilio Ciudad

Otros datos

Imp. CHIESA Hnos. Ltda. 10.000 - 12 - 73

FICHA COMPLEMENTARIA

AR

DOCUMENTO		123960 ANTECEDENTES
Fecha	Origen	
11.11.75	Doc.1959 (Ev. A-2)	- Figura en una lista de personal de AFE, como Frente Amplista.-(OC)
02.06.82	1529/3 No. 128	-Firma una declaración en contra del proyecto de "Ley de Educación General" conjuntamente con otras personalidades vinculadas al quehacer de la cultura nacional.-EVALUACION A-1.-(LA) (GM). Indica (1) ( ) ( ) .-

SERVICIO DE INTELIGENCIA
División I
(Seguridad)

MINISTERIO DE DEFENSA NACIONAL
SERVICIO DE INFORMACION DE DEFENSA

M / F

I 123961-5

#51

Sección
Act. Ant. Nac.
Ficha N 1105

Nombres y Apellidos: RATTI Raúl

Fecha de Nacimiento: .....

Lugar de Nacimiento: .....
(País - Ciudad o Localidad - etc.)

Cred. Civ.: Serie ..... N.º ..... Ced. Identidad: .....

Otros documentos: .....
(Pasaporte - Libreta Enrolam. - etc.)

Foto

Domicilio: San José (Ciudad o Localidad) Rincón y P. Bentancur (Calle) (N.º) (Telef.)

Filiación

Edad Aparente ..... Color del Cutis .....

Color del Cabello ..... Estatura Aproximada .....

Complexión ..... Aspecto Social .....

Señas particulares .....

.....

Ficha confeccionada en Montevideo el 30 de Agosto de 1965.-

12396.1

FR

ACTIVIDADES

(1) Laborales: Profesión Empleado Lugar de trabajo A.F.E.

Cargo Antigüedad

Otras Actividades

(2) Políticas: Ideología Actuación

Antecedentes

Antecedentes familiares

(3) Sociales: Estado Civil Religión Figuración

Grado Instrucción Lugares que frecuenta

(4) Económicas: Situación Capital aprox. Vehículo
marca y N.o

Otros datos

Datos Complementarios

Apreciación Personal Gral.

RATTI — FICHA COMPLEMENTARIA — Raúl

Documento		123961 Antecedentes
Fecha	Origen	
24/III/965.	B-39-D-6.-	-Actividad: Empleado en A.F.E.-Domiciliado en la calle Rincón y Pº Bentancur de la ciudad de San José.- Afiliado a la "Unión Popular" en el Depto.de San José.-

SERVICIO DE INFORMACION DE DEFENSA

Dep. 1

123962-3

Confeccionado el 4-9-74

FBI

V A R I O S

FOTO

Apellidos RATTI MANZINI

Nombres Ubaldo

Fecha de Nacimiento

Lugar de Nacimiento

Est. Civil

Cred Cívica ..... Céd. Identidad

Otros Documentos

Ocupación

Padre

Madre

Domicilio ..... Ciudad

Otros datos

Imp. CHIESA Hnos. Ltda. 10.000 - 12 - 73

FR

FICHA COMPLEMENTARIA

DOCUMENTO		123962 ANTECEDENTES
Fecha	Origen	
18-2-74 PD. 07.00	263 a 07.00	6-2-74 -Fue puesto en libertad. Había sido detenido en relación con Susana COSTA RODRIGUEZ -fugada de su domicilio; la que una vez interrogada, manifestó pertenecer al FER 68.- (DD)

SERVICIO DE INFORMACION
DE DEFENSA
Dep. 1

123963-1

Confeccionado el 10 NOV. 1973

VARIOS

FOTO

Apellidos RATTINI GIMENEZ

Nombres Amelia

Fecha de Nacimiento

Lugar de Nacimiento

Est. Civil

Cred. Cívica Céd. Identidad 545.002

Otros Documentos

Ocupación

Padre

Madre

Domicilio Pasaje A. 5278 Ciudad

Otros datos

FICHA COMPLEMENTARIA

DOCUMENTO		123963 ANTECEDENTES
FECHA	ORIGEN	
12.7.72	Doc.1987 Eval. A-2	Figura en una relación de visitantes al extremista GRASSI RATTINI Walter Alberto._(SS)_

SERVICIO DE INFORMACION
DE DEFENSA
Dep. 1

123964-9

Confeccionado el 10 NOV. 1973 Fil

V A R I O S

F O T O

Apellidos RATTENI

Nombres Estela Javier

Fecha de Nacimiento

Lugar de Nacimiento

Est. Civil

Cred. Cívica Céd. Identidad 57.691

Otros Documentos

Ocupación

Padre

Madre

Domicilio Martín García 1790 Ciudad

Otros datos

F.2

FICHA COMPLEMENTARIA

DOCUMENTO		123964 ANTECEDENTES
FECHA	ORIGEN	
12.7.72	Doc.1987 Eval. A-2	Figura en una relación de visitantes al extremista GREGORI SOUTO Augusto Teodoro.-(SS)-

123965-6 #1

JUNTA DE COMANDANTES EN JEFE

S. I. D.

VARIOS

Dep. I Secc. I

Sub Secc. XX

Ficha Nº ..... Confec. .....

RATTNER BRODSKI — Apellidos

Henry Jorge — Nombres

DOCUMENTOS: C/C ..... Serie ..... Nº ..... C/I. 1.199.767 Nº ..... Dpto.

OTROS DOC. ..... Pasaporte ..... Lib. Enrol. ..... etc.

NACIMIENTO: 25 años en el 81 — Fecha ..... oriental — Lugar

DOMICILIO: Leyenda Patria 2914 apt. 402 — Calle ..... Nº ..... Teléf. ..... Ciudad o Localidad

PROFESION U OCUPACION: Ayudante Químico

LUGAR: ..... CARGO: .....

IDEOLOGIA POLITICA: ..... CLASIFICACION: .....

DATOS COMPLEMENTARIOS: casado — Cónyuge ..... Est. Civil ..... Hijos .....

..... Otros familiares

F52

Fecha	Documentos	123965 ANTECEDENTES A REGISTRAR
29.10.79 PD 6a6	Doc.1521 No.226	-19.05.81 -El causante en la víspera se presentó en la Brigada de Narcóticos, por hallarse requerido por B.O.D. Nro.24921, Art. 1ro.Inc. 4to. Oficio Nro. 28 de la BNDP a la Justicia Letrada de Instrucción de 1er. Turno, de fecha 13/02/76, imputado de suministro de anfetaminas y falsificación de recetas médicas. Interrogado expresó que ha estado en la ciudad de Bs. As. desde el año 1976 donde realizó tratamiento siquiátrico por propia voluntad, negando los cargos existentes en su contra y aclarando que al enterarse de su requisitoria viajó para aclarar su situación. Enterado el Sr. Juez Letrado de Instrución de 1er.Turno, dispuso que el mismo fuera emplazado para el día 14.08.79, junto con Enrique GUILLEMETTE DELEON, Joaquin CASTILLO MARQUEZ t Sergio DE LA PEÑA, personas éstas involucradas en dicha requisitoria.-(X)
29.10.79 P.D.6a6	Doc.1522 Nº227/79	-15.08.79: El Sr. Juez Letrado de Instrucción de 1er. Turno dispuso que el causante fuera examinado por laComisión Nacional de Lucha contra las Toxicomanías, permaneciendo en calidad de emplazado.(A).-
29.10.79 P.D.6a6	D.1523 Nº228/79	-15.08.79: Luego de ser examinado por los médicos de la Comisión Nacional de Lucha contra las Toxicomanías, el Juez Ldo. de Instrucción de 1er.Turno dispuso su libertad.-(O)-

Imp. Nacional 716/79

FK1

Ficha confeccionada el 29 de agosto de 1973

MINISTERIO DE DEFENSA NACIONAL 123966-4
S. I. D.

Dep. 1 Sec. 1
Sub-Secc. A/N
Ficha Nº____ Confec.____

RATTO de SADOSKY (Apellidos) Cora (Nombres)

DOCUMENTOS: C/C.____ (Serie / Nro.) C/I.____ (Nro. / Dpto.)

OTROS DOC. ____ (Pasaporte / Lib. Enrol. / etc.)

NACIMIENTO: ____ (Fecha / Lugar)

DOMICILIO: ____ (Calle / Nro. / Teléf. / Ciudad o Localidad)

PROFESION U OCUPACION: ____

LUGAR: ____ **CARGO:** ____

IDEOLOGIA POLITICA: ____ **CLASIFICACION:** ____

DATOS COMPLEMENTARIOS: ____ (Est. Civil / Cónyuge / Hijos)

Otros familia[redacted]

FR

Fecha	Documentos.	123966 ANTECEDENTES A REGISTRAR
1969	"El comunismo en el Uruguay" pag.81 y 176	Argentina.Tuvo que dejar su país junto a su esposo debido a sus actividades anti-democráticas.Es asesora de la Universidad de la Reública para la creación de un Centro de Computación.-(B)

JUNTA DE COMANDANTES EN JEFE 123967-2 Dep. I V Fs-1 Secc. 1

S. I. D.

23-8-83

Sub Secc. ~~XXX~~

Ficha N.°.....Confec.....

RATTO — Apellidos

DANILO — Nombres

DOCUMENTOS: C/C..... Serie N.° C/I..... N.° Dpto.

OTROS DOC..... Pasaporte Lib. Enrol. etc.

NACIMIENTO: ..... Fecha lugar

DOMICILIO: ..... Calle N.° Teléf. Ciudad o Localidad

PROFESION U OCUPACION: Estudiante de Arquitectura (1)

LUGAR: Taller de anteproyectos CARGO: ASCEEr (Delgado del Centro) (2) Taller Casal

IDEOLOGIA POLITICA: ..... CLASIFICACION: .....

DATOS COMPLEMENTARIOS: ..... Est. Civil Cónyuge Hijos

[redacted]

..... Otros familiares

Fecha	Documentos	123067 ANTECEDENTES A REGISTRAR F-2
23-8-83	29651/001	Se toma conocimiento que fue encontrada en un placard que utiliza coojuntamente con Enrique MACHADO, delegado de - ASCEEP Arquitectura, en el taller de Anteproyecto de la Facultad de ARQUITECTURA, el cual es dirigido por el Ing. - Gualberto MOLAS documentación varia que les pertenecía. - Eval.A-2 (SI).
27-8-83	. .....	Se hizo Memo (A) 1923/83 para el C-2 (SS).
10-11-83	31914/016	27-10-83. Figura entre los firmantes de una carta entregada en la fecha al Decano de la F.c. de Arquitectura, con motivo de cumplirse 10 años de la "intervencion de la Universidad"; en la cual manifiestan su disconformidad con - la "actual situacion", reclamando el cumplimiento de los siguientes puntos: "Libertad de reunion"; Libertad de expresion"; Cese del clima de represion"; Cese de las medidas que limitan el derecho a estudiar". Eval.A-2 (SI) Indica (1) (2).

JUNTA DE COMANDANTES EN JEFE

S. I. D. 123968-0

Dep. I Secc. I

Sub Secc. [redacted]

Ficha Nº ..... Confec. 6.10.81

RATTO ELGUE — Apellidos

Héctor Pedro — Nombres

DOCUMENTOS: C/C ..... (Serie / Nº) C/I. 2.664.790-7 (Nº / Dpto.)

OTROS DOC. ..... (Pasaporte / Lib. Enrol. / etc.)

NACIMIENTO: 8.7.61 (Fecha) Colonia (Lugar)

DOMICILIO: Zorrilla de San Martín 420 (Calle / Nº) ..... (Teléf.) Carmelo (Ciudad o Localidad)

PROFESION U OCUPACION: Empleado del Bco. La Caja Obrera

LUGAR: Suc.Carmelo **CARGO:** .....

IDEOLOGIA POLITICA: ..... **CLASIFICACION:** .....

DATOS COMPLEMENTARIOS: Soltero (Est. Civil) ..... (Cónyuge) ..... (Hijos)

..... (Otros familiares)

FR

Fecha	Documentos	123968 ANTECEDENTES A REGISTRAR
28.09.81 P.D.6a6	Doc.8248 Nº270/81	-27.09.81-Fúe detenido por participar de una reunión de carácter gremial realizada en el local de la Asociación de Bancarios del Uruguay, sito en calle Reconquista 574, siendo el tema tratado en dicha reunión la Ley de Asociaciones Profesionales. Incautándose además, diversas carpetas conteniendo material perteneciente al gremio, como así también ejemplares de una invitación cursada por A.B.U. a los participantes, donde se menciona que se tratarán temas de mucho interés, y que el traslado y estadía de los asistentes del interior del país, corre por cuenta de la Asociación. Luego de ser interrogado, el causante recuperó su libertad. Eval.A-1.-(JJ)

Imp. Nacional 216/79

VARIOS

F1

JUNTA DE COMANDANTES EN JEFE 123969-8 DEP. I SECC. I

S. I. D.

SUB SECC. A/N

FICHA Nº ..... CONFEC 11.5.82

BATTO BERRUTTT	Jaime Sadí
Apellidos	Nombres

DOCUMENTOS: C/C ..... C/I. .....
Nº Dpto. Serie Nº

OTROS DOC. .....
Pasaporte Li. Enrol etc.

NACIMIENTO: .....
Fecha Lugar

DOMICILIO: .....
Calle Nº Teléf. Ciudad o Localidad

PROFESION U OCUPACION: .....

LUGAR: ..... CARGO: .....

IDEOLOGIA POLITICA: ..... CLASIFICACION: .....

DATOS COMPLEMENTARIOS: .....
Est. Civil Cónyuge Hijos

.....
Otros familiares

[redacted]

FR

FECHA	DOCUMENTOS	123969 ANTECEDENTES A REGISTRAR
06.10.81	D. 8457	-Integrante al 8/10/73 de Logia Masónica "GARIBALDI". Evaluación: A-2 . (VL) (LA).-Indica ( ) ( ) ( ) ( ) ( ).

Imp. Nacional 1933/79

JUNTA DE COMANDANTES EN JEFE

S. I. D.

123970-6

F51

Dep. I Secc. I

Sub Secc. A/N

Ficha Nº ..... Confec. .....

RATTO Juan Carlos

Apellidos Nombres

DOCUMENTOS: C/C. ..... C/I. .....

Serie Nº Nº Dpto.

OTROS DOC. .....

Pasaporte Lib. Enrol. etc.

NACIMIENTO: .....

Fecha Lugar

DOMICILIO: .....

Calle Nº Teléf. Ciudad o Localidad

PROFESION U OCUPACION: Ex- subdirector del Liceo Nº.26

LUGAR: ..... CARGO: .....

IDEOLOGIA POLITICA: ..... CLASIFICACION: .....

DATOS COMPLEMENTARIOS .....

Est. Civil Cónyuge Hijos

.....

Otros familiares

[redacted]

FRL

Fecha	Documentos	123970 ANTECEDENTES A REGISTRAR
		24/3/81
2/3/83	0398/81	-Echado comosubdirector del Liceo N°.26"Armando Acosta y Lara",por denuncias efectuadas por padres del alumnado. Integra el grupo de colaboradores del Insp.GUERRA ZABALA Mario,a quienes se les sindican como elementos vinculados a actividades pro-marxistas dentro de la enseñanza.EVAL: -6.-(Q)

SERVICIO DE INTELIGENCIA
División I
(Seguridad)

MINISTERIO DE DEFENSA NACIONAL
SERVICIO DE INFORMACION DE DEFENSA

M / F

I 123971-4

FERNANDEZ

Sección A
Act. Ant. Nac.
Ficha

Nombres y Apellidos: RATTO, Santiago.- José

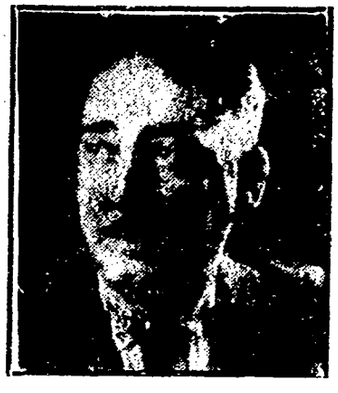

Fecha de Nacimiento: .....

Lugar de Nacimiento: .....
(País - Ciudad o Localidad - etc.)

Cred. Civ.: Serie ..... N.º ..... Ced. Identidad: .....

Otros documentos: .....
(Pasaporte - Libreta Enrolam. - etc.)

Domicilio: Montevideo (Ciudad o Localidad) Chucarro (Calle) 1046 (N.º) ap.1 (Telef.)

Filiación

Edad Aparente ..... Color del Cutis .....

Color del Cabello ..... Estatura Aproximada .....

Complexión ..... Aspecto Social .....

Señas particulares .....

.....

Ficha confeccionada en Montevideo, el 7 de marzo de 1963.-

123971

ACTIVIDADES

(1) Laborales: Profesión bancario Lugar de trabajo .....

Cargo ..... Antigüedad .....

Otras Actividades .....

(2) Políticas: Ideología Comunista.- Actuación Dirigente del Gremio Bancario

Antecedentes Representante del FIDEL, a la Cámara de Representantes por Montevideo, para las elecciones de noviembre de 1962.-

Antecedentes familiares Martina Fernandez (madre)

(3) Sociales: Estado Civil ..... Religión ..... Figuración .....

Grado Instrucción ..... Lugares que frecuenta .....

(4) Económicas: Situación ..... Capital aprox. ..... Vehículo ..... marca y N.o

Otros datos .....

Datos Complementarios .....

Apreciación Personal Gral. .....

Santiago.- FICHA COMPLEMENTARIA #13

Documento		Antecedentes 123971
Fecha	Origen	
Informe J. de P. de Mdeo..		Sindicado como Castrista.-Organización Movimiento Revolucionario Oriental. 23-3-962.- Orador en un acto del Movimiento Revolucionario Oriental efectuado el 25-10-61.- Dirigente Bancario, de la Asociación de Bancarios del Uruguay.- Vice Presidente de la Asociación de Bancarios del Uruguay por el Período de 1960/61.-
8.VI.962	El Popular D-1564/80	Se pronuncia por la formación de un Frente de las Fuerzas Democráticas y anti-imperialistas, sin exclusiones.
16-XI-964.-	B-75(1)D-735.-	Figura como 11o.Titular del Lema "Por un diario de toda la izquierda, sin partido y sin dueño" para las elecciones del Comité Ejecutivo de dicho Diario.-
18-XI-964.-	B-75(1)D-747.-	
7_IV-965	B-75(1)D-337 Epoca	Este diario publica una nota expresando su condolencia por la muerte de la Sra.Martina Fernandez de Ratto, madre del reseñado.-
11-Nov-965.	B-75(1)-D-1131.-	Director Responsable del diario A.E.B.U. de la Asociación de Empleados Bancarios del Uruguay.-
26/X/965	75/2201	
29-Dic-965.-	B-75-D-1130.-	- Firma una Carta Abierta dirigida al Sr. Julio SOLSONA FLORES, fechada el 10 de los corrientes, publicada en el diario AEBU de fecha 20 de diciembre del año en curso.-

FICHA COMPLEMENTARIA 84

Documento		123971 Antecedentes
Fecha	Origen	
4/XI/965	75/2312	-En el diario "El Popular" de la fecha, publicó la carta del reseñado, que en respuesta a la del Sr. José M. Pomares, Secretario de la Asociación de Bancarios Argentinos, le enviase, manifestando que le desafía para que aporte pruebas de su afiliación Comunista.-
22/XII/1965	76-134	-El domicilio del reseñado puede servir de refugio de elementos gremialistas activistas ocultos./
10-III-966	75/16	-El reseñado es Director Responsable del diario que publica AEBU (Asociación de Bancarios del Uruguay).-
Año 1966	**Listas M.R.O.**	**-Figura como 13º Titular a la Cámara de Senadores en las listas del Partido Movimiento Revolucionario Oriental en las Elecciones Nacionales del corriente año.**
7/VII/968	**B.18-D.21**	**- Es importante mantenerlo bajo vigilancia especial en caso de conflicto.-**
3/XII/968	**33/98**	**-Internado en el Grupo de Artillería Nº5, previa detención por violación del decreto de Medidas Prontas de Seguridad. El 3/XII/968, fue retirado por parte de la Jefatura de Policía.-**

F I C H A C O M P L E M E N T A R I A

F55

DOCUMENTO		ANTECEDENTES
Fecha	Origen	
Año 1971	B-77 D-10	Su nombre aparece en un documento incautado a un sedicioso. (Y).
1969	"El comunismo en el Uruguay" pag.162	-Figura en una lista de dirigentes de AEBU.-(B)

FICHA COMPLEMENTARIA

DOCUMENTO		123971 ANTECEDENTES
Fecha	Origen	

16 JUL 1974

MINISTERIO DE DEFENSA NACIONAL
S. I. D.

123971

Dep. I Secc, I
Sub - Secc. G
Ficha Nro.____ Confec.____

RATTO FERNANDEZ (Apellidos) — Santiago José (Nombres)

DOCUMENTOS: C/C.____ (Serie / Nro.) C/I 448.799 (Nro. / Dpto.)

OTROS DOC.____ (Pasaporte / Lib. Enrol. / etc.)

NACIMIENTO: 12.9.924 (Fecha) 2ª secc. Montevideo (Lugar)

DOMICILIO: Luis Lamas 3308 o Chucarro 1046 ap. 1 (Calle / Nro. / Teléf. / Ciudad o Localidad)

PROFESION U OCUPACION: Bancario

LUGAR:____ CARGO:____

IDEOLOGIA POLITICA:____ CLASIFICACION: Bgte. AEBU

DATOS COMPLEMENTARIOS:____
(Est. Civil / Conyuge / Hijos)

Hijo de Luciano y Martins
(Otros familiares)

F78

Fecha	Documentos	123971 ANTECEDENTES A REGISTRAR
17.5.73	1638	Figura en lista de dirigentes de la A.E.B.U. (K)
23.4.73	1655	**Aporta nuevos datos filiatorios 1 al 3. (K)**
		24/7/78-Se remitieron datos identificatorios por Mem.(A) No. 685 (Corte Electoral).- (U)

SERVICIO DE INTELIGENCIA 408

Dep. I (Seguridad)

Sección

MINISTERIO ... 123971 ... SERVICIO ...

Ficha N.° ... confeccionada el 14-V-965.-

I ... 04-

Foto

Apellidos RATT

Nombres Santiago.-

Fecha de Nacimiento:

Lugar de Nacimiento:

Cred. Civ.: Ced. Identidad:

Prontuario: F. Censal:

Padre:

Madre:

Domicilio: Chucarro 1046.-ap.1.- Ciudad: Montevideo.-

Otros datos (Documentos y señas personales)

F5/0

FICHA COMPLEMENTARIA

Documento			123971 Antecedentes
Nº	Fecha	Origen	
76 D-6	14-V-965.-		- Se domicilia en Chucarro 1046 ap.1.-Recibe propaganda comunista.- **Evaluación F-6.**

F 1/1

SERVICIO DE INFORMACION DE DEFENSA

123971

Dep. 1

Confeccionado el 4 de junio de 1963.-

VARIOS

FOTO

Apellidos RATTO

Nombres Santiago

Fecha de Nacimiento

Lugar de Nacimiento

Est. Civil

Cred. Cívica ..... Ced. Identidad

Otros Documentos

Ocupación

Padre

Madre

Domicilio ..... Ciudad

Otros datos

FICHA COMPLEMENTARIA FSR

DOCUMENTO		123971 ANTECEDENTES
Fecha	Origen	
27/10/1972	"EPOCA"	Adherido al Frente Izquierda de Liberación.-

SERVICIO DE INFORMACION DE DEFENSA

Dep. 1

123972-2 FSI

Confeccionado el 2 de Dciembre de 1969

V A R I O S

FOTO

Apellidos RAU

Nombres Jorge

Fecha de Nacimiento .....

Lugar de Nacimiento .....

Est. Civil .....

Cred. Cívica: ..... Céd. Identidad .....

Otros Documentos .....

Ocupación Estudiante

Padre .....

Madre .....

Domicilio ..... Ciudad .....

Otros datos: .....

FICHA COMPLEMENTARIA F32

DOCUMENTO		123972 ANTECEDENTES
Fecha	Origen	
1965	B14-D4	# Renovador -Integrante de la Lista Nº29 Lema Grupo Autenticamente "Estudiantil" Sub-Lema; Por un Gremialismo Estudiantil y una Oficina de Apuntes" [redacted]- para integrar la comisión directiva de la Asociación de Estudiantes de Preparatorios Nocturnos, por el período 1965/966. Es de hacer notar que la plataforma de la lista No.29 es de tendencia izquierdista.-(SS)- EVAL: A - 1. (SS)-
13.3.984.....		-Se hizo Memo (A) No. 434/84 para el N-2(SS)-

SERVICIO DE INFORMACION
DE DEFENSA
Dep. 1

123973-0 51

Confeccionado el 10/VIII/72

VARIOS

FOTO

Apellidos RAU BUSTAMANTE

Nombres Milton Julio

Fecha de Nacimiento

Lugar de Nacimiento

Est. Civil

Cred. Civica Céd. Identidad

Otros Documentos

Ocupación

Padre

Madre

Domicilio Ciudad

Otros datos

CHIESA Hnos. Ltda - 8.000 - 3 - 72

FSC

FICHA COMPLEMENTARIA

DOCUMENTO		123973 ANTECEDENTES
Fecha	Origen	
1/V/72	1021	-Fue detenido por presentar Cédula de Identidad adulterada. No.1.468.431. (D)

123974-8 #1

SERVICIO DE INFORMACION DE DEFENSA

Dep. 1

Confeccionado el 13 de Setiembre de 1979

V A R I O S

FOTO

Apellidos RAU DORTA

Nombres Ramón

Fecha de Nacimiento 23 años en 1979

Lugar de Nacimiento Oriental

Est. Civil Soltero

Cred. Cívica ..... Céd. Identidad .....

Otros Documentos .....

Ocupación Desocupado

Padre .....

Madre .....

Domicilio Paraguay y 17 mts. (..... Ciudad LAS PIEDRAS

Otros datos: .....

.....

.....

FC

FICHA COMPLEMENTARIA

DOCUMENTO		123974 ANTECEDENTES
Fecha	Origen	
31/05/79 P.D. de 6 a	Doc.0623 6 DNII	-21/05/79:Detenido en el domicilio de Roberto CAVALLERO GARCIA juntamente con otras presonas, al tenerse informes que los sin dicaban como consumidores de drogas.En el lugar no se encontró indicio alguno de drogas. Interrogado manifiesta que sehabían reunido a escuchar música y como se les había hecho tarde se habían quedado a pernoctar en el lugar.En cuanto al consumo de drogas manifiesta que algunas veces tomaron ROMILAR(medicamento de venta libre) con grappa.-Es de hacre notar que el mismo posee antecedentes de escasa importancia en la D.N.I.I.- (i).
31/05/79 PD de 6 a 6	Doc.0624 DNII	22/05/79:En el día de ayer fué puesto en libertad por disposición del Sr.JLI.de 2do.T.juntamente con las demás personas detenidas. (i).

123975-5

JUNTA DE COMANDANTES EN JEFE

S. I. D.

Dep. I Secc. I

Sub [redacted] A/N

Ficha Nº ..... Confec. 2.3.83

RAUCHER Fabián

Apellidos Nombres

DOCUMENTOS: C/C. ..... C/I. .....

Serie Nº Nº Dpto.

OTROS DOC. .....

Pasaporte Lib. Enrol. etc.

NACIMIENTO: ..... Argentino

Fecha Lugar

DOMICILIO: .....

Calle Nº Teléf. Ciudad o Localidad

PROFESION U OCUPACION: Laico Misionero

LUGAR: ..... CARGO: .....

IDEOLOGIA POLITICA: ..... CLASIFICACION: .....

DATOS COMPLEMENTARIOS .....

Est. Civil Cónyuge Hijos

.....

Otros familiares

[redacted]

Fecha	Documentos	123975 ANTECEDENTES A REGISTRAR
2.3.83	22161/82	-20.11.82-Integró Junto a otros el grupo de misioneros, que tuvo a su cargo las "Jornadas de Mentalización", llevadas a cabo el 9.10.82 en el Colegio "San Miguel" de la ciudad de Mercedes.Las mismas tratan de lo que son las misiones y la función de los misioneros, en llevar la evangelización-humanización, derecho de libertad y desarrollo de pueblos necesitados del conocimiente del mande Cristo.Se proyectaron audiovisuales de las visitas de Juan Pablo II y la madre Teresa de Calcuta a la Rpca. Argentina.Estas jornadas fueron organizadas por el Colegio mencionado anteriormente y la Diócesis de Mercedes. Contó con la presencia de Monseñor Andrés María Rubio y muchas personas de reconocida tendencia izquierdista. Eval:A-1(M).-

FS1

Ficha confeccionada el día 13/10/1972

MINISTERIO DE DEFENSA NACIONAL 123976-3 Dep. I E Secc. I

S. I. D. Su[illegible] A/N

Ficha Nro. ..... Confec. .....

RAUDUVINICH GONZALEZ (Apellidos) Zuli Dorila "INES" (Nombres)

DOCUMENTOS: C/C. TAA. 33.099.(1) (Serie) (Nro.) C/I. 1.633.455.(2) (Nro.) (Dpto.)

(1) ó 33.009

OTROS DOC. ..... (Pasaporte) (Lib. Enrol.) (etc.)

NACIMIENTO: 10 de Junio de 1950.(3) (Fecha) Tacuarembó.(4) (Lugar)

D. ABDO (TACUAREMBO) (8)

DOMICILIO: 18 de Diciembre 1412 ó 1430 Ap.1.(5) (Calle) (Nro.) (Teléf.) Montevideo. (Ciudad o Localidad)

PROFESION U OCUPACION: Empleada Textil

LUGAR: Saprisa Grunden y Cía(10) CARGO: [redacted]

IDEOLOGIA POLITICA: ..... CLASIFICACION: M.L.N.(9)

DATOS COMPLEMENTARIOS: Soltera(11) (Est. Civil) Hija de:Adelaido y Clara(12) (Conyuge) (Hijos)

Cabellos castaños claros, ojos claros, complexión fuerte, estatura 1.58 mts.(6)

(Otros familiares)

Fecha	Documentos	123076 ANTECEDENTES A REGISTRAR 732
28/8/1972	P.Mensual D.3360	-Detenida e identificada como colaboradora de la Organización,a raíz de la detención de Carlos Gabriel SOLE AROCHA y su esposa,a los cuáles prestó alojamiento en su domicilio de 18 de Diciembre 1412.-(C.C)
23/X/972	D.3705 R/D	-Permanece detenida en una Unidad de las FF.AA.Integraba la Col.70(J) Detenida en el Reg. C.No.9.- Eval. A-2 (BB).-
Nov./72.	Doc.4483. J.P.M.P.M.	Procesado el día 17/11/72 por el delito de:"Asociación para Delinquir". (bb)
8.3.74	Doc.412	- Fué dejada en libertad provisional el día 1.6.1973.-(C.C)
20/9/73.	Doc.3022.	Se requiere su captura por , estando bajo el régimen de "Libertad Vigilada" no haberse presentado en los plazos y lugar que la misma estipula. Requerida No.761.Indica. (1) al (6).(bb).
3.10.973	Doc.3492 Cdo.FF.CC Nro.953	Se requiere su captura por su vinculación con la organización sediciosa Indica (7) .(CC)
20/4/83	25365/1488	-Indica Idem.Doc.3022,refiriéndose al Nro.de Requerido. Eval:A-2.Indica(9).(PS).
3.5.83	0387/76 Pág.1 y 2	-Indica 10 al 12.-Eval:A-1(AD)

FECHA	DOCUMENTOS	123976 ANTECEDENTES A REGISTRAR 753
16.02.82	D. 5757/81/87	-Figura en una relacion de la Corte Electoral, de ciudadanos inscriptos en el Registro Civico Nacional, que se encuentran comprendidos en el Art. 1, Literal "B" del Acto Institucional No. 4, con prohibicion de ejercer el derecho de voto. (Procesados por delitos de "Lesa Nacion").EVALUACION A-1(VL) Indica (8) ( )
16.02.82	D.6004/81/ 54	-Se encuentra comprendido en el Art.1o. literal b) del Acto Institucional No.4,por haber sido procesado el 14/XII/72 por los delitos previstos en. C.P.M. C.P.O. 150 EVALUACION A-1 (LA) Indico (6)

MINISTERIO DE DEFENSA NACIONAL 123977-1 Dep. I Secc. I

S. I. D. Sub Secc. G

Ficha Nro. ..... Confec.....

RAUDUVINICHE ALVAREZ — Apellidos

Geraldo — Nombres

DOCUMENTOS: C/C A.C.A.Nº4278 — Serie Nro. C/I. 1.085.442 — Nro. Dpto.

OTROS DOC. ..... — Pasaporte Lib. Enrol. etc.

NACIMIENTO: 15/03/947 — Fecha Montevideo — Lugar

DOMICILIO: Camino de la Redención Nº7559 — Calle Nro. Teléf. Ciudad o Localidad

PROFESION U OCUPACION: Practicante del Mrio.Salud Pública

LUGAR: ..... CARGO: .....

IDEOLOGIA POLITICA: ..... CLASIFICACION: .....

DATOS COMPLEMENTARIOS: casado — Est. Civil Cónyuge Hijos

Hijo de Severo Geraldo y Daniela [redacted] — Otros familiares

FJ2

Fecha	Documentos	123977 ANTECEDENTES A REGISTRAR
		22/2/80 - Según Const.de Hab.N°469/22a/78 a nombre del causante el Dpto.N°3/DNII registra: 10.12.73: En la fecha por Resolución N°3 de la Junta Directiva del Centro de Asistencia del Sindicato Médico del Uruguay se incorporó a dicho centro como Practicante de Medicina de Zona.- 13.7.77: Se establece que es citado por el Mrio.Salud Pública en caracter de Practicante de Medicina suplente a los efectos de ocupar cargo interino.- 12.1.78: Figura en una citación del Mrio.Salud Pública a Practicantes para integrar un cuadro de suplentes en la División Asistencia.- 28/2/78: Designado para ocupar cargo de Practicante Interno suplente del M.Salud Pública.- (Z).°

23.6.78

123978-9

F1

JUNTA DE COMANDANTES EN JEFE
S. I. D.

Dep. I Secc. I
Sub Secc. A/N
Ficha Nro. _____ Confec. 25.5.76

RAUELA Héctor Raúl
Apellidos Nombres

DOCUMENTOS: C/C B.V.A. 13914 C/I. _____
Serie Nro. Nro. Dpto.

OTROS DOC. _____
Pasaporte Lib. Enrol. etc.

NACIMIENTO: 29 años en 1962
Fecha Lugar

DOMICILIO: Gregorio Camino y De La Marina (Nuevo París)
Calle Nro. Teléf. Ciudad o Localidad

PROFESION U OCUPACION: Empleado

LUGAR: O.S.E. CARGO: _____

IDEOLOGIA POLITICA: Comunista CLASIFICACION: _____

DATOS COMPLEMENTARIOS: _____
Est. Civil [redacted] Cónyuge Hijos

Otros familiares

f12

Fecha	Documentos	123978 ANTECEDENTES A REGISTRAR
8.1.76	D.0001	-Afiliado el 30.11.62 al Partido Comunista con el No.18815 (microfilm incautado a RODNEY ARISMENDI) EVAL.B - 2. (0)

23.6.78

123979-7

FSI

JUNTA DE COMANDANTES EN JEFE

S. I. D.

Dep. I Secc. I

Sub Secc. A/N

Ficha Nro. _____ Confec. _____

RAUGNI de ANDRADA — Apellidos

María — Nombres

DOCUMENTOS: C/C _____ (Serie / Nro.) C/I. _____ (Nro. / Dpto.)

OTROS DOC. _____ (Pasaporte / Lib. Enrol. / etc.)

NACIMIENTO: _____ (Fecha / Lugar)

DOMICILIO: _____ (Calle / Nro. / Teléf. / Ciudad o Localidad)

PROFESION U OCUPACION: _____

LUGAR: _____ CARGO: _____

IDEOLOGIA POLITICA: _____ CLASIFICACION: [redacted]

DATOS COMPLEMENTARIOS: _____ (Est. Civil / Cónyuge / Hijos)

_____

Otros familiares

FR2

Fecha	Documentos	123979 ANTECEDENTES A REGISTRAR
2.12.77 Resumen de	D.0954 Inf9/77 CGE	- Tendría a cargo una maniebra de reclutamiento de maestros que han sido dejados cesante, para que funcionaran para el "MLN". Los mismos serían de la ciudad de Salto y viajarían a Concordia a efectos de dictar clases particulares y realizar desde allí su campaña ideológica.- (S)

SERVICIO DE INFORMACION DE DEFENSA

Dep. 1

123980-5

Confeccionado el 06 OCT 1975

V A R I O S

FOTO

Apellidos RAULUSKEVICIUS

Nombres Z.

Fecha de Nacimiento

Lugar de Nacimiento

Est. Civil

Cred Cívica Céd. Identidad

Otros Documentos

Ocupación

Padre

Madre

Domicilio Bogotá 3217 Ciudad Montevideo

Otros datos

Imp. CHIESA Hnos. Ltda. 10.000 - 12 - 73

FJ2

FICHA COMPLEMENTARIA

DOCUMENTO		123980 ANTECEDENTES
Fecha	Origen	
20.9.75	D. 1720	Figura en una nómina de personas que reciben material literario de tendencia marxista.- Evaluación B-2.-(I).-

SERVICIO DE INFORMACION
DE DEFENSA
Dep. 1

123981-3

Confeccionado el 10/7/72

VARIOS

FOTO

Apellidos RAURICH CAFFERA

Nombres Daniel

Fecha de Nacimiento 21 años de edad en 1972)

Lugar de Nacimiento Uruguay

Est. Civil Soltero

Cred. Cívica ..... Céd. Identidad Nº 1.187.441

Otros Documentos .....

Ocupación Empleado Textil

Padre .....

Madre .....

Domicilio Gregorio Funes Nº 2964 Apto.2 Ciudad MONTEVIDEO

Otros datos .....

CHIESA Hnos. Ltda - 8.000 - 3 - 72

FRZ

FICHA COMPLEMENTARIA

DOCUMENTO		123981 ANTECEDENTES
Fecha	Origen	
15/6/72	J.P.M. (P.L.) (1218)	- En la fecha fue detenido en averiguación por la Policia, en relación con el detenido en el día de ayer Antonio Nelson VIEYTE CANEPA, en relación a los hechos de Parque del Plata.- Posteriormente y luego de ser interrogado recobra la libertad por Orden Superior.(FF
16/6/1972	D.1744 J.P.M.(Nr.5)	

Se constata la pérdida de su ficha 22/7/77

MINISTERIO DE DEFENSA NACIONAL

S. I. D.

123982-1

Dep. I ~~E5~~ 1 Secc. I

Sub Secc. C

Ficha Nro. ..... Confec. 22/7/77

RAUSCHERT CHIARINO — Apellidos

Carlos María (1) — Nombres

DOCUMENTOS: C/C A.I.B. 2968(2) — Serie Nro. — C/I. 449.884-1 Mdeo.(3) — Nro. Dpto.

OTROS DOC. ..... — Pasaporte Lib. Enrol. etc.

NACIMIENTO: 57 años en 1982.-(4) — Fecha Lugar

DOMICILIO: Rambla República de México 5553 - Montevideo (5) — Calle Nro. Teléf. Ciudad o Localidad

PROFESION U OCUPACION: Abogado (6) Dr.

LUGAR: ..... **CARGO:** .....

Unión Cívica

IDEOLOGIA POLITICA: Chiarino/Nov/982(7) **CLASIFICACION:** CONVENCIONAL (8)

DATOS COMPLEMENTARIOS: Casado (9) — Est. Civil Cónyuge Hijos

[redacted]

Otros familiares

f12

Fecha	Documentos	123982 ANTECEDENTES A REGISTRAR
2/9/74	Doc.2481	Figura en una relación de personas firmantes de la llamada"Carta Abierta al Gobierno"¿aparecida en la edición del diario "EL DIA" el 1ro.del 74,la que motivó una enérgica respuesta del Pte.de la Rep.En dicha carta se pedía al P.E.,autorice el pleno funcionamiento de los partidos políticos.- Eval. A-1 (GG)
[redacted]	23691/102	Electo 92 Titular del Organo Deliberante Nacional del Partido UNION CIVICA por el Departamento de MONTEVIDEO Hoja de Votación A.C.H de acuerdo al resultado de las Elecciones Internas de los Partidos Políticos habilitados, efectuadas el 28-XI-82. — Eval. A-1 (XX). Indica : Del (1) al (9).-

SERVICIO DE INFORMACION
DE DEFENSA
Dep. 1

123983-9

Fs. 1

Confeccionado el 16/V/73

FOTO

Apellidos RAUSCHERT RODRIGUEZ

Nombres Hugo Mario

Fecha de Nacimiento 33 años (1974) (1)

Lugar de Nacimiento Uruguay (2)

Est. Civil Casado (3)

Cred. Cívica A.X.A. 11678(7) Céd. Identidad 723.032 (4)

Otros Documentos

Ocupación Abogado (5)

Padre

Madre

Domicilio Prudencio Vazquez y Vega 911
Juan B. Blanco 747 Ap. 703 (6)

Ciudad

Otros datos

Imp. CHIESA Hnos. Ltda. 4.000 - 11 - 72

FICHA COMPLEMENTARIA Fs.2

DOCUMENTO		ANTECEDENTES 123983
Fecha	Origen	
Año 1970	Inf. del Dpto.	Figura en una relación de personas que reciben el Libro "Recopilación Documental de la Reunión del Comité Ejecutivo de la F.M.J.D." (R)
20-5-74 PD.07.00 a 07.00	1138	3-5-74 -Detenido al ser acusado por el detenido PIÑEIRO GARCIA de haber trabajado clandestinamente para el disuelto P. Comunista; en casa de PIÑEIRO se realizaban reuniones.-(DD) (A)(6)
17-5-74 PD.07.00 a 07.00	1128	14-5-74 -Recuperé la libertad por Orden del J.M. de 2da Turno.- (DD)
26/2/982	12221/56	Funcionario del Ministerio de Justicia paso a situacion de disponibilidad el 03/08/77 en aplicacion del Acto Institucional N.7 de fecha 27/6/977.EVALUACION. A-1. (GM) Indica ( ) ( ) ( ) ( ) ( )
19.10.83	1029/79 Pág.17	28.3.74:El causante en su calidad de Presidente de l "Asociación de Funcionarios Judiciales" fue quien gestionó la inscripción de dicha gremial en el M.T.S.S. en la fecha,en cumplimiento del Decreto Nº622 de AGO/ 1973.- 1971:Delegado de Mesa del FIDEL en las Elecciones Nacionales de la fecha,Circuito Nº612(Acevedo Díaz 1360) por las listas 1001 y 2001. 12.3.71"Marcha"Integra una nómina de funcionarios judiciales que apoyan el F.A..-Eval:A-2(Indica 7)(AD)

F53

FECHA	DOCUMENTOS	ANTECEDENTES A REGISTRAR
		RAUSCHERT RODRIGUEZ HUGO MARIO
		123983
8.11.83	1028/79 pág.2	Indica idem al doc.1029/79.Eval.F-6.(ME)

F54

FECHA	DOCUMENTOS	123083 ANTECEDENTES A REGISTRAR

MINISTERIO DE DEFENSA NACIONAL 123983

S. I. D.

5 MAR. 1975

Dep. I Secc. I

Sub - Secc. G

Ficha Nro.____ Confec.____

RAUSCHERT RODRIGUEZ — Apellidos

Hugo Mario — Nombres

DOCUMENTOS: C/C.____ (Serie / Nro.) C/I.____ (Nro. / Dpto.)

OTROS DOC.____ (Pasaporte / Lib. Enrol. / etc.)

NACIMIENTO:____ (Fecha / Lugar)

DOMICILIO: Juan Benito Blanco 747 ap.703 (Calle / Nro. / Teléf. / Ciudad o Localidad)

PROFESION U OCUPACION:____

LUGAR:____ CARGO:____

IDEOLOGIA POLITICA:____ CLASIFICACION: Dirigente

DATOS COMPLEMENTARIOS:____ (Est. Civil / Conyuge / Hijos)

Otros familiares

Fecha	Documentos	123983 ANTECEDENTES A REGISTRAR
7.7.74	1778	Gestor de la solicitud de reafiliación de la Asociación de Funcionarios Judiciales del Uruguay ante el Ministerio de Trabajo. (K)
12.5.75 DNII	D-842	Presidente de la Asociación de Funcionarios Judiciales del Uruguay. (Evaluación A-1) (K)

SERVICIO DE INFORMACION DE DEFENSA
Dep. I

MINISTERIO DE DEFENSA NACIONAL
SERVICIO DE INFORMACION DE DEFENSA
M/F
123984-7

. . . . . Sección
Act. Ant. Nac.
Ficha Nº [redacted]

Nombres y Apellidos: RAUSSO Nissin

Fecha de Nacimiento:

Lugar de Nacimiento:
(País - Ciudad o Localidad - etc.)

Cred. Cív.: Serie ..... Nº ..... Ced. Identidad:

Otros documentos:
(Pasaporte - Libreta Enrolam. - etc.)

FOTO

Domicilio: Montevideo (Ciudad o Localidad) Ejido (Calle) 1341 ap.4 Nº Teléf.

Filiación
- Edad aparente ..... Color del Cutis
- Color del Cabello ..... Estatura Aproximada
- Complexión ..... Aspecto Social
- Señas particulares

Ficha confeccionada en Montevideo el 22 de Agosto de 1966.-

123984

ACTIVIDADES

(1) ~~Laborales:~~ Profesión ..... Lugar de trabajo .....

Cargo ..... Antigüedad .....

Otras Actividades .....

.....

(2) **Políticas:** Ideología ..... **COMUNISTA** ..... Actuación .....

Antecedentes .....

Antecedentes familiares .....

(3) **Sociales:** Estado Civil ..... Religión ..... Figuración .....

Grado Instrucción ..... Lugares que frecuenta .....

(4) **Económicas:** Situación ..... Capital aprox. ..... Vehículo .....
marca y Nº

Otros datos .....

Datos Complementarios .....

Apreciación Personal Gral. .....

.....

.....

Nissin RAUSSO

FICHA COMPLEMENTARIA

F53

Documento		123984 Antecedentes
Fecha	Origen	
9/II/1965	15 (1) 8	- En la Provincia de Santa Fe (República Argentina) fue detenida una persona por desarrollar actividades Comunistas y en su poder fue encontrada una Libreta de Direcciones, donde figura el reseñado con las siguientes anotaciones: Ejido 1341 Piso 4º, Montevideo, Uruguay.-

SERVICIO DE INFORMACION DE DEFENSA

Dep. 1

123985-4

Confeccionado el 3/11/71.

VARIOS

FOTO

Apellidos RAVA TEIBO

Nombres ANA MARIA

Fecha de Nacimiento

Lugar de Nacimiento

Est. Civil

Cred. Cívica Céd. Identidad 24.275.(Rocha).

Otros Documentos

Ocupación

Padre

Madre

Domicilio Ciudad

Otros datos

FICHA COMPLEMENTARIA

fsc

DOCUMENTO		123985 ANTECEDENTES
Fecha	Origen	
8/10/71.	B.72.D.237	Ocupó la Universidad de la República el 8/10/71, siendo desalojado a las 16.00 horas por la fuerza pública. (W).

MINISTERIC DE DEFENSA NACIONAL 123986-2 Dep. I Secc. I

S. I. D. CORREGIDO EL 15 MAR. 1976 Sub Secc. G

Ficha Nro. ..... Confec.....

RAVA (Apellidos) Antonio (Nombres)

DOCUMENTOS: C/C ..... (Serie, Nro.) C/I. ..... (Nro., Dpto.)

OTROS DOC. ..... (Pasaporte, Lib. Enrol., etc.)

NACIMIENTO: ..... (Fecha, Lugar)

DOMICILIO: ..... (Calle, Nro., Teléf., Ciudad o Localidad)

PROFESION U OCUPACION: 7 Funcionario contratado

LUGAR: INVE CARGO: .....

IDEOLOGIA POLITICA: ..... CLASIFICACION: .....

DATOS COMPLEMENTARIOS: ..... (Est. Civil, Cónyuge, Hijos)

[redacted]

Otros familiares

123986

Fecha	Documentos	ANTECEDENTES A REGISTRAR
14.8.73	DS 2341	En un informe sobre "Activistas de INVE", el causante figura en una lista de elementos que hicieron paro (Programa 0-1).- Evaluación B-3.-(I).-

SERVICIO DE INTELIGENCIA
División I
(Seguridad)

MINISTERIO DE DEFENSA NACIONAL
SERVICIO DE INFORMACION DE DEFENSA M/F

123987-0

cción

Act. Int. N.

Ficha N.° [redacted]

Nombres y Apellidos: RAVA Carlos A.

Fecha de Nacimiento:

Lugar de Nacimiento: (Oriental) (3)
(País - Ciudad o Localidad - etc.)

Cred. Civ.: Serie N.° Ced. Identidad: 000-603 Montevideo(1)

Otros documentos:
(Pasaporte - Libreta Enrolam. - etc.)

Foto

Domicilio: Ituzaingó y Gral Flores.- Avda.Baltazr Brum casi Domingo Bagué (Colonia)(2)
(Ciudad o Localidad) (Calle) (N.°) (Telef.)

Filiación
- Edad Aparente Color del Cutis
- Color del Cabello Estatura Aproximada
- Complexión Aspecto Social
- Señas particulares

Ficha confeccionada en Montevideo el 17 de enero de 1964.-

123987 FR

ACTIVIDADES

(1) Laborales: Profesión Doc.Agronomía Lugar de trabajo "La Estanzuela"

Cargo ..... Antigüedad .....

Otras Actividades .....

(2) Políticas: Ideología Unión Popular ..... Actuación .....

Antecedentes Firmante de un manifiesto de la Unión Popular. Marcha del 23-XI-962.- B-75-(1)-D-27.- Figura como adherente al Frente Amplio (El Popular 6/5/71)

Antecedentes familiares .....

(3) Sociales: Estado Civil CASADO (a) Religión ..... Figuración .....

Grado Instrucción ..... Lugares que frecuenta .....

(4) Económicas: Situación ..... Capital aprox. ..... Vehículo ..... marca y N.o

Otros datos .....

Datos Complementarios .....

Apreciación Personal Gral. .....

.....

.....

FICHA COMPLEMENTARIA

CARLOAS A. RAVA

PE

123987

DOCUMENTO		ANTECEDENTES
Fecha	Origen	
12/4/72	639	En un procedimiento llevado a cabo en la ciudad de Colònia,no se le incauto nada de interés.-(DD)
15.6.82	.....	- Se hizo Memo (A) 1247/82 para el Dpto.II del EME(SS)
21/ 5/82	Doc.15011	-10.07.973- El causante en esta fecha n concurrió a sus tareas en el Semillero Nacional "La Estanzuela" en apoyo a un paro realizado como medida de fuerza.- Eval. A.2.- Indica:(1 a 4)(TJ)
JEF.POL.COLONIA		

VARIOS

123988-8 16.08.82

F51

JUNTA DE COMANDANTES EN JEFE

S. I. D.

Dep. I Secc. I

Sub Secc. A/N

Ficha Nº ..... Confec. .....

RAVA SEIJAS — Apellidos

Carlos Agustín — Nombres

DOCUMENTOS: C/C. ..... Serie ..... Nº ..... C/I. ..... Nº ..... Dpto. .....

OTROS DOC. ..... Pasaporte ..... Lib. Enrol. ..... etc. .....

NACIMIENTO: ..... Fecha ..... Lugar .....

DOMICILIO: R. Artur Bernardes Nº 54/502 — Calle — Nº — Teléf. — Vicosa -Rio de Janeiro — Ciudad o Localidad

PROFESION U OCUPACION: .....

LUGAR: ..... CARGO: .....

IDEOLOGIA POLITICA: ..... CLASIFICACION: .....

DATOS COMPLEMENTARIOS ..... Est. Civil ..... Cónyuge ..... Hijos .....

..... Otros familiares

F82

Fecha	Documentos	123988 ANTECEDENTES A REGISTRAR
10.06.82	15.786	Figura en una Lista de ciudadanos uruguayos residentes en distintas ciudades del Brasil. Eval.: A-1.- (LA) (GM)

123989 C/G

FS1

JUNTA DE COMANDANTES EN JEFE

S. I. D.

Dep. I Secc. I

Sub Secc. A/N

Ficha Nro. ____ Confec. 23.3.83

RAVA, CASTELLI de RAMOS — Clara Lilia

Apellidos — Nombres

DOCUMENTOS: C/C M.A.A. 8613 — C/I. 5.417 (Soriano)

Serie Nro. — Nro. Dpto.

OTROS DOC. ____

Pasaporte Lib. Enrol. etc.

NACIMIENTO: 76 años (982)

Fecha Lugar

DOMICILIO: Galarza 340 Mercedes

Calle Nro. Teléf. Ciudad o Localidad

PROFESION U OCUPACION: Jubilada

LUGAR: ____ **CARGO:** ____

IDEOLOGIA POLITICA: UNION CIVICA CHIARINO Nov/982 — **CLASIFICACION:** CONVENCIONAL

DATOS COMPLEMENTARIOS: CASADA

Est. Civil Cónyuge Hijos

Otros familiares

Fecha	Documentos	123989 ANTECEDENTES A REGISTRAR
13/1/83	23691/110	Electo 14 Suplente del Organo Deliberante Nacional del Partido UNIO CIVICA por el Departamento de SORIANO Hoja de Votación M.A.I. de acuerdo al resultado de las Elecciones Internas de los Partidos Políticos habilitados, efectuadas el 28-XI-82. — Eval, A-1 (XX).

MINISTERIO DE DEFENSA NACIONAL

S. I. D.

123990-4

Dep. I Secc, I

30 MAYO 1974

Sub - Secc. G

Ficha Nro._____ Confec._____

RAVA (Apellidos) Eduardo (Nombres)

DOCUMENTOS: C/C._____ (Serie, Nro.) C/I._____ (Nro., Dpto.)

OTROS DOC. _____ (Pasaporte, Lib. Enrol., etc.)

NACIMIENTO: _____ (Fecha, Lugar)

DOMICILIO: _____ (Calle, Nro., Teléf., Ciudad o Localidad)

PROFESION U OCUPACION: Estudiante Arquitectura

LUGAR: _____ CARGO: _____

IDEOLOGIA POLITICA: _____ CLASIFICACION: _____

DATOS COMPLEMENTARIOS: _____ (Est. Civil, Conyuge, Hijos)

[redacted]

Otros familiares

752

Fecha	Documentos	123990 ANTECEDENTES A REGISTRAR
12/9/73	2911	Candidato para integrar la Asamblea del Claustro Universitario, orden estudiantil, lista 38, de la Facultad de Arquitectura. (K)

SERVICIO DE INFORMACION
DE DEFENSA
Dep. 1

123991-2 51

Confeccionado el 26.4.73

VARIOS

FOTO

Apellidos RAVA

Nombres Gilberto.

Fecha de Nacimiento

Lugar de Nacimiento

Est. Civil

Cred. Civica Céd. Identidad

Otros Documentos

Ocupación Dr.

Padre

Madre

Domicilio Ciudad

Otros datos

CHIESA Hnos. Ltda - 8.000 - 3 - 72

FICHA COMPLEMENTARIA

FR

DOCUMENTO		123991 ANTECEDENTES
Fecha	Origen	
1971.	Lista 77	Candidato en el 9no.lugar a la Cámara de Representantes por el dpto.de Montevideo sub lema Movimiento Independiente/SS/
110/8/981.....	.....	MEMORANDUM (A) Nº 1439/81 PARA SR. JEFE ES.MA.CO. (P)

SERVICIO DE INTELIGENCIA
División I
(Seguridad)

MINISTERIO DE DEFENSA NACIONAL
SERVICIO DE INFORMACION DE DEFENSA
M / F
I 123992-0

Sección A
Act. Ant. Nac.
Ficha N° [redacted]

Nombres y Apellidos: RAVA CASTELLI, Guillermo.-

Fecha de Nacimiento: .....

Lugar de Nacimiento: .....
(País - Ciudad o Localidad - etc.)

Cred. Civ.: Serie ..... N.° ..... Ced. Identidad: .....

Otros documentos: .....
(Pasaporte - Libreta Enrolam. - etc.)

Foto

Domicilio: .....
(Ciudad o Localidad) (Calle) (N.°) (relef.)

Filiación

Edad Aparente ..... Color del Cutis .....

Color del Cabello ..... Estatura Aproximada .....

Complexión ..... Aspecto Social .....

Señas particulares .....

.....

Ficha confeccionada en Montevideo, el 5 de abril de 1962.-

123992

ACTIVIDADES

(1) Laborales: Profesión Abogado.- Lugar de trabajo .....

Cargo ..... Antigüedad .....

Otras Actividades .....

(2) Políticas: Ideología Castrista.- Actuación .....

Antecedentes Firmante declaración Profesionales Universitarios apoyo a Cuba.-

Antecedentes familiares .....

(3) Sociales: Estado Civil ..... Religión ..... Figuración .....

Grado Instrucción ..... Lugares que frecuenta .....

(4) Económicas: Situación ..... Capital aprox. ..... Vehículo ..... marca y N.o

Otros datos Informe de la Div. I.- Seguridad.-

Datos Complementarios .....

Apreciación Personal Gral. .....

RAVA CASTELLI, Guillermo

+53

FICHA COMPLEMENTARIA

Documento		123992 ANTECEDENTES
Fecha	Origen	
13.8.77	Doc.0834	Año 1962-Firmante de un manifiesto de Profesionales Universitarios ante la situación Cubana. Eval. A-2 (BB).-

123993-8

JUNTA DE COMANDANTES EN JEFE
S. I. D.

Dep. I V Secc. I

Sub. Secc. A

Ficha N.º ..... Confec. 28.12.82

RAVA (Apellidos) Humberto Antonio (Nombres)

DOCUMENTOS: C/C ..... (Serie) (N.º) C/I. ..... (N.º) (Dpto.)

OTROS DOC. ..... (Pasaporte) (Lib. Enrol.) (etc.)

NACIMIENTO: ..... (Fecha) Argentina (Lugar)

DOMICILIO: ..... (Calle) (N.º) (Teléf.) (Ciudad o Localidad)

PROFESION U OCUPACION: .....

LUGAR: ..... CARGO: .....

IDEOLOGIÁ POLITICA: ..... CLASIFICACION: .....

DATOS COMPLEMENTARIOS: ..... (Est.Civil) (Cónyuge) (Hijos)

Hijo de: Sara de RAVA

(Otros familiares)

[redacted]

Fecha	Documentos	123993 ANTECEDENTES A REGISTRAR
17.12.82	23089/116	En una carta enviada por familiares de personas "presas, secuestradas, desaparecidas o asesinadas" al Papa Juan Pablo II con motivo de su visita a Buenos Aires que es publicada en el boletín "ENCUENTRO" vocero de la Comunidad de Cristianos Argentinos en el exilio, colateral de la BDT "MONTONEROS", y firmada entre otros por Sara de Rava , se menciona al causante como preso el -/- 75 . Eval. B-2 (MB)

JUNTA DE COMANDANTES EN JEFE

S. I. D.

123994-6 Dep. I [redacted] Secc. I

Subsec. A/N

Ficha Nº ..... Confec. 24.2.83

RAVA POGGIO — Jorge

Apellidos — Nombres

DOCUMENTOS: C/C. ..... C/I. .....

Serie Nº Nº Dpto.

OTROS DOC. .....

Pasaporte Lib. Enrol. etc.

NACIMIENTO: .....

Fecha Lugar

DOMICILIO: .....

Calle Nº Teléf. Ciudad o Localidad

PROFESION U OCUPACION: PRODUCTOR LECHERO REMITENTE DE CONAPROLE

LUGAR: ..... **CARGO:** .....

IDEOLOGIA POLITICA: ..... **CLASIFICACION:** .....

DATOS COMPLEMENTARIOS .....

Est. Civil Cónyuge Hijos

.....

Otros familiares

[redacted]

Fecha	Documentos	123994 ANTECEDENTES A REGISTRAR
21.2.83	24499 Pag.004 (BA)	Firmante de una carta dirigida al diario "El Heraldo" y publicada el 27.1.83, en la que casi un centenar de productores de leche del Departamento de Florida, hacen constar su apoyo a la sección "Tribuna Abierta", en la que se recogen opiniones de la población sobre asuntos de interés general, y con la que según expresan:"Los productores tendremos la oportunidad de interiorizarnos de la marcha de la problemática que debemos enfrentar, la misma que hoy se desliza dentro del más impenetrable obscurantismo, llevándonos a la bancarrota económica y financiera del sector".-Eval:A-1 (00)

Ficha confeccionada el 10.7.73

123995-3 Dep. 1 **E** Fs. 1 Sec. 1

MINISTERIO DE DEFENSA NACIONAL

S. I. D.

Sub - Secc. A/N

(a) EL Pato (5)

Ficha Nro. ..... Confec. .....

RAVA LOZANO — Apellidos

José Luis — Nombres

DOCUMENTOS: C/C. 444-39479 (7) (Serie / Nro.) C/I. 36.165 (2) (Nro.) Mercedes (1) (Dpto)

OTROS DOC. ..... (Pasaporte / Lib. Enrol. / etc.)

5/3/952 (9)

NACIMIENTO: 21 años(1973) (3) (Fecha) — 1a secc. Soriano (10) Oriental (Lugar)

DOMICILIO: Joaquín Suarez Nro.313 (Mercedes) Varela 272 (2) (Calle / Nro. / Teléf. / Ciudad o Localidad)

PROFESION U OCUPACION: Desocupado

LUGAR: ..... CARGO: .....

IDEOLOGIA POLITICA: ..... CLASIFICACION: MIR PCR (11) [redacted]

DATOS COMPLEMENTARIOS: Soltero (Est. Civil) ..... (Cónyuge) ..... (Hijos)

Hijo de Humberto Rava. Ma. de los Angeles. (4) (Otros familiares)

cabellos castaños-complex. regular- cútis blanco - est. 1.65 (12)

Fecha	Documentos	123995 ANTECEDENTES A REGISTRAR Fs. 2.
2.7.73 4.9.73 JPM PM	Cdo.FF.CC Nro.859 2691 Julio/73(DD)	-Fue detenido junto a otros extremistas en la Ciudad de Salto. Y puesto posteriormente a disposición de la Justicia Militar. Integrante del Comité Directivo del M.I.R. (Movimiento de Izquierda Revolucionario) en Mercedes. Tenía como tareas las de adoctrinamiento.- (OO)
7/6/73	D.1366 P.E.I.	- En sus declaraciones conoce como locales del M.I.R en la ciudad de Mercedes los siguientes lugares;Casa de Arturo ECHENIQUE;la casa y la Clínica del Dr. Luis MOURA y los Locales sindicales de PAMER U.T.E y BANCARIOS.-(C.C)
11/7/73	D. 1610 PEI RM3	- Es detenido en el mes de mayo por personal del Bn.I.No.5 por su vinculación a actividades sediciosas, quedando luego a disposición de la Justicia Militar.- (GG).-
12.1.74	4600	Detenido: 23.5.73. Causal: Art. 150 del CPO. Personalidad. Caracter fuerte. Peligrosidad media. Integración. Motivo convencimiento. Grado convencido. Funcionamiento. Tarea Integrante del Comite local(Mercedes). Actitud Interrogatorio. Colab. total. Conducta regular. Fac. de Reclusión. Seguridad regular. Aislamiento medio. Al prestar declaración, se comprobó que era integrante del MIR, e integrante del "Comite Directivo" del mismo en C. Mercedes., teniendo como tareas la de "concientización" y reclutamiento. Indica ①④ (DD)
19.11.74 Cdo.FF CC	295 1061	18.2.74 -Procesado por la Justicia Militar por el delito de: "Atentado a la Const. en el grado de Conspiración".-(DD)

...RRA LOSANO José Luis Fs. 13

FECHA	DOCUMENTOS	123995 ANTECEDENTES A REGISTRAR
~~5/5/77~~ ~~I.- Interno.~~	~~Doc.0411~~	~~Figura en una relación de integrantes del P.C.R. (Partido Comunista Revolucionario), integrante de la Convención del P.C.R. .- Detenido en el E.M.R. No.1 (I). Indios:(5)~~
20/5/77	Doc.0475 PME	Figura en una nómina de privados de libertad en el ámbito del Ejército al 6/8/76. Lugar de Reclusión: EMIR 1.- Eval.A-1.- (i).
20.5.77	0475(B)PME	-Situación del mismo al 6.8.76:Det.23.5.73.Procesado.Eval.A-1(P).-
2.1.78	Doc.0011	Figura en una relación de movimientos de recluídos al 30.11 77- CONDENADO el 8.11.COMP.Art.60 (V),60 (I)inc.6o rel 60 (XII) del CPM J.1aI 5to.T FECHA DET.:23.5.73 (NM).-
29.3.77	D.0290	- 23.5.73 - Detenido por personal del Bn. I. No: 5 por pertenecer al P.C.R..- Actividades comprobadas: Integró un grupo en formación.- Grado de Concientización: Convencido Grado de Seguridad: Regular.- Grado de Aislamiento: Medio Tipificación: Conspiración - J.M.I. 1er. Turno.- ( ).- Ingresó al EMR No.1 : 6.12.73.- (S)

FECHA	DOCUMENTOS	123995 ANTECEDENTES A REGISTRAR Fs. 4
10.4.78	D.0404	- Según Oficio No. 6031/78 de la OPM de fecha 15.2.78 se establece que el mismo figura en una nómina de reclusos que fueron dados de baja del EMR No.1, debiéndose presentar en el Bn. I. No. 5, de acuerdo a lo que establecen las "Normas Generales que rigen las actividades de civiles bajo responsabilidad del Ejército"./ (S).-
10/4/78	Doc.387	- Figura en relación de ALTAS al Bn.I.5 al 25/1/78.-Eval.A-1.- (i). - Figura en relación de Movimientos de Recluídos al 31/1/78.-BAJA del EMIR.1 el 19/1/78.-CAUSA DEL MOVIMIENTO:Libertad Definitiva.-JUEZ:1ra.I 5to.T.-FECHA DE DETENIDO:23/5/73.-ANTECEDENTES:Condenado,Compurgada;Art 60(I) inciso 6o.,60(V),60(XII)CPM.-Eval.A-1.- (i).
3.3.78 Of. 37/DI/78 EMR1	D.0223	- 18.1.78 - Se establece que en la fecha fue puesto en libertad del E.M.R. No. 1 donde se encontraba detenido.-(S).
8.2.82	D.11818	- Integrante del Partido Comunista Revolucionario. Actuaba en el Comité Local del Partido conjuntamente con: Arturo ECHENIQUE, Néstor R. GURRUCHAGA, Luis Delfín MOURA, Ricardo BLANCO, Miguel CENTURION, Raúl PERRONE, Jorge MIERES, Carlos CABEZUDO, Miguel CANEDO y Alberto CAROZO. Intervino en una volanteada que se efectuo en la ciudad de Mercedes.Eval.A-1.- (VL)

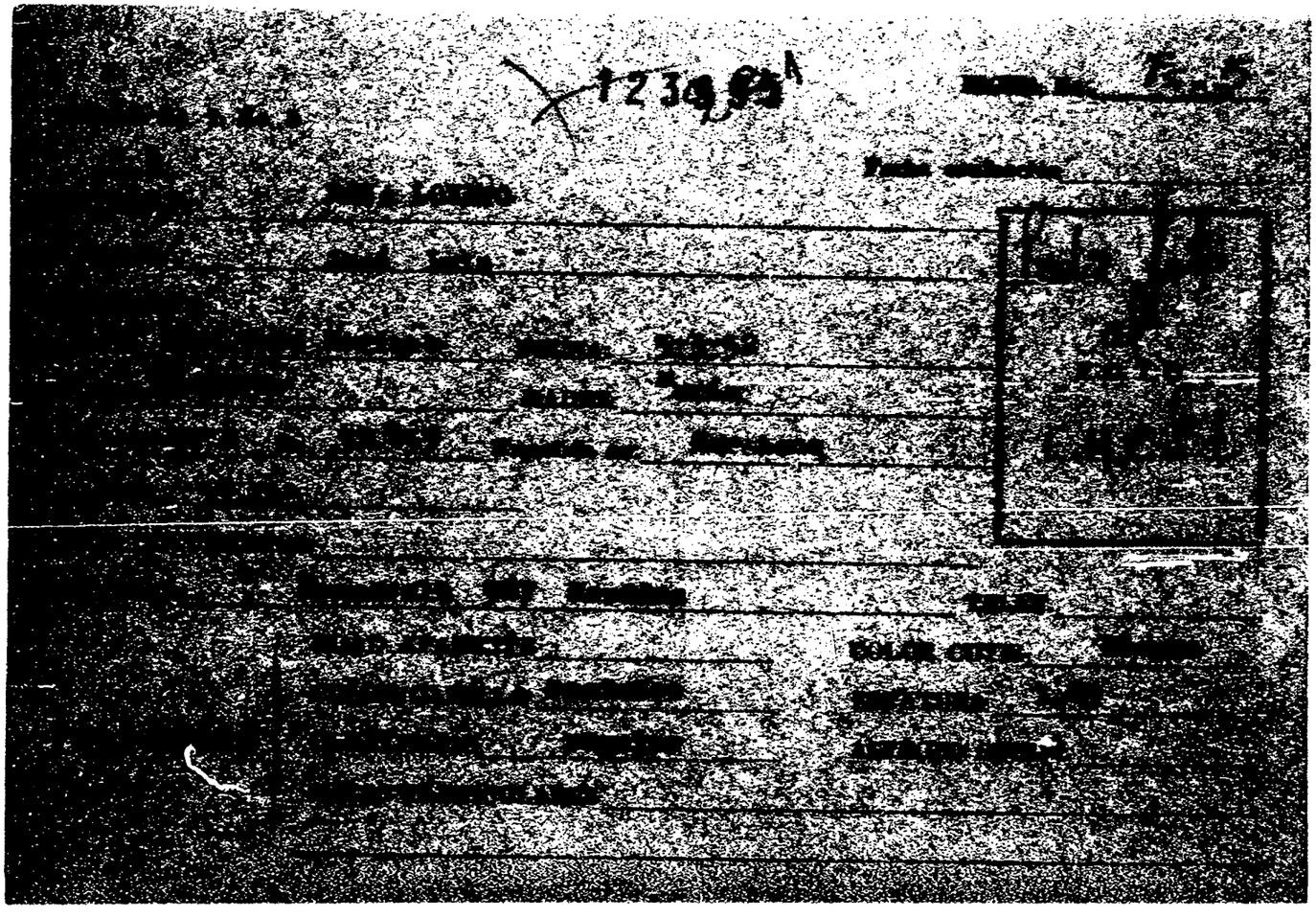

Profesión 123095 Lugar de trabajo Fs. 6

Antigüedad

Actuación

Estado Civil Religión

Edades y Sexos Estudios

Lugares que frecuenta

Situación Capital aprox. Vehículo

RAVA LOZANO

Form. F. C. - 1

FICHA COMPLEMENTARIA

Fs. 7

Documento		123995 Antecedentes
Fecha	Origen	
23-5-73	S 2	Detenido a solicitud del Bn.I.No.7 Salto por preguntas actividades subversivas .-

Usano

Form. F. C. N° 1

FICHA COMPLEMENTARIA

Fe. 8

Documento		123995 Antecedentes
Fecha	Origen	

Mayano

FECHA	DOCUMENTOS	123995 ANTECEDENTES A REGISTRAR Fs. 9
16.02.82	D. 5757/ 73	-Figura en una relacion de la Corte Electoral, de ciudadanos inscriptos en el Registro Civico Nacional, que se encuentran comprendidos en el Art. 1, Literal "B" del Acto Institucional No. 4, con prohibicion de ejercer el derecho de voto. (Procesados por delitos de "Lesa Nacion").EVALUACION A-1(VL) Indica (6) (7) (B)
16.02.82	D.6004/81/ 80	-Se encuentra comprendido en el Art.1o. literal b) del Acto Institucional No.4,por haber sido procesado el 16 / I /24 por los delitos previstos en. C.P.M. Cap VI Bis Art. 60(I) Num.6. y 60 (XII)
		C.P.O.
		EVALUACION A-1 (LA)
13/5/83	26057/500 501/502	- Indica Idem. Doc. FF.CC. Nº 859 Doc. 1366 , 1610, 4600 y 295,aportando la siguiente información: 1971/1978:En información referente al PCR obtenida Dpto.III/SID en este período se establece: que WALTER LEDESMA URRUTIA declara en actas que el causante es dirigente del MIR en Mercedes. MIGUEL A.CORREA BRAVO declara,en actas que el causante, junto con:ARTURO ETCHENIQUE influenciaron a los empleados de la Intendencia de Mercedes,en conflicto para conducir al mismo a otros gremios. JUAN CAROZO tambien declara conocerlo como integrante del

...///

FECHA	DOCUMENTOS	123995 ANTECEDENTES A REGISTRAR Fs. 10
	///...	MIR en Mercedes. Participa de reuniones que se realizan en el domicilio de IRMA ZAMORA GIL junto a: AGUSTIN VILLA-REAL MANZI,(MLN),CARLOS AUGUSTO HALLER FERRO(MLN),y WALKIRIA GARCIA GONZALEZ(MLN). -1973 Anexo 1 al P.O.Nro.17 del Bn.I.5 señala que el causante encubrió al requerido GILBERTO A.VALDEZ DUARA(este requerido manifestó que el causante podía tener conocimiento del lugar donde se encontraban las armas del MIR). 23.5.73:Detenido por el Bn.I. Nº7. Procesado por integrar el PCR.Recluído en el EEM 1. 19.1.79:Fue liberado. 1975:Según declaraciones de MIGUEL MENDIETTA Vivió con el causante en Piedras 1980 Piso 5 Apto."A"(R.A.). -Mencionado por el declarante como perteneciente a la Comisión de Prensa del PCR en 1976.(R.A.).Reclutan panfletos "JUSTICIA". -16.2.79:Según datos recabados por el Dpto.III/SID el 12.2.79 se constató que el causante vivía en Bs.As.en la calle Rincón casi Alsina en un edificio de apartamentos,conjuntamente con:GERARDO CUESA,FLORA BARROS,DANIEL ALVARO,BRENDA FALCONE y concurrían:MIGUEL MENDIETTA,JESUS SILVEIRO,SUAREZ MENDEZ,HECTOR GIORDANO CORTAZZO y MARGARITA GARCIA MONTAÚTTI de CARNERE.Eval:A-2.Indica (9) al (12).(R) ...///

RIVA LOZANO Jose Luis

FECHA	DOCUMENTOS	123995 ANTECEDENTES A REGISTRAR	Fs. 11
28.6.83	24739/83 pag. 49	03.03.83- Figura en una relación procedente de la P.M.E. de Libertades Vigiladas categorías "C". Unidad de control: Bn.I.5. Detenido el 23.05.73. Liberado 19.01.78. EVAL A-1 (B).	
28.6.83	24862/83 pag. 73	08.03.83- Indica Idem al Doc. 24739/83. EVAL A-1 (B) Indic. 13	
05.07.83	18378/82	-02.09.82-Ficha del E.M.R.1, establece:Detenido el 23.05.73 libertad compurgada el 18.01.78.Procesado por Art.60(XII) Atentado a la Constitución en el grado de conspiración del C.P.M.- EVAL:B-2 (Q)	

MINISTERIO DE DEFENSA NACIONAL
S. I. D.

123996-1 Dep. I Secc I

Sub-Secc. A/N

Ficha No. ..... Confec. 29/I/72.-

RAVA Juan

Apellidos Nombres

DOCUMENTOS: C/C ..... C/I .....
Série N.o N.o Dpto.

OTROS DOC. .....
Pasaporte Lib. Enrol. etc.

NACIMIENTO .....
Fecha Lugar

DOMICILIO: ..... Depto.de Soriano.-
Calle N.o Teléf Ciudad o Localidad

PROFESION U OCUPACION: .....

LUGAR: ..... CARGO: .....

IDEOLOGIA POLITICA FIDEL.- CLASIFICACION

DATOS COMPLEMENTARIOS .....
Est Civil Conyuge Hijos

[redacted]

.....
Otros familiares

FSL

Fecha	Documentos	123996 ANTECEDENTES A REGISTRAR
1971.-	Lista 1001.-	Candidato a ler.suplente,del 2ºlúgar a Diputado,por el Depto.de Soriano,para las elecciones de 1971.- (U)
Nov. 1971.	Lista 26 Soriano.	Figura en el ler. lugar, Suplente del 2do. Titular a la Camara de Representantes por el Dpto. de Soriano, en las Elecciones Nacionales de 1971. (R)

123997-9 F51

JUNTA DE COMANDANTES EN JEFE

S. I. D.

Dep. I Secc. I

Sub Secc. A/N

Ficha Nro. ____ Confec. 25.5.76

RAVA (Apellidos) Juan Carlos (Nombres)

DOCUMENTOS: C/C ..... (Serie / Nro.) C/I. ..... (Nro. / Dpto.)

OTROS DOC. ..... (Pasaporte / Lib. Enrol. / etc.)

NACIMIENTO: 27 años en 1962 (Fecha / Lugar)

DOMICILIO: Mazzini 515 Las Piedras-Canelones (Calle / Nro. / Teléf. / Ciudad o Localidad)

PROFESION U OCUPACION: Mecánico

LUGAR: Automóvil Club CARGO: .....

IDEOLOGIA POLITICA: Comunista CLASIFICACION: .....

DATOS COMPLEMENTARIOS: ..... (Est. Civil / [redacted] / Hijos)

..... (Otros familiares)

Fecha	Documentos	123997 ANTECEDENTES A REGISTRAR
8.1.76	D.0001	-Afiliado el 18.10.62 al Partido Comunista con el No.18662, (Microfilm incautado a RODNEY ARISMENDI) EVAL.B - 2. (O)

Ficha confeccionada el 23/10/72

123998-7 FS1

MINISTERIO DE DEFENSA NACIONAL
S. I. D.

Dep. I Secc. I
Sub-Secc. A/N
Ficha Nro..... Confec. .....

RAVA (Apellidos) **Julio** (Nombres)

DOCUMENTOS: C/C. QHA 3209(1) (Serie / Nro.) C/I. ..... (Nro. / Dpto.)

OTROS DOC. ..... (Pasaporte / Lib. Enrol. / etc.)

NACIMIENTO: ..... (Fecha / Lugar)

DOMICILIO: ..... (Calle / Nro. / Teléf. / Ciudad o Localidad)

PROFESION U OCUPACION: .....

LUGAR: ..... **CARGO:** .....

IDEOLOGIA POLITICA: ..... **CLASIFICACION:** .....

DATOS COMPLEMENTARIOS: ..... (Est. Civil / Cónyuge / Hijos)

..... (Otros familiares)

Fecha	Documentos	123998 ANTECEDENTES A REGISTRAR F52
1971.	Lista 4190 FLORIDA	Candidato en el 107 lugar a la Junta Departamental, en las listas de la "UNION POPULAR", para las elecciones del año 1971. "PP".-
2.12.83	32261/5	21.11.83 - En la fecha se establece que fue rehabilitado por no estar comprendido en el Acto Institucional Nº 4, Art. 1º Inc.A y si en el Art.2º Inc.A .Eval:A-1 (00)Ind. 1

DE DEFENSA
Dep. I

SERVICIO DE INFORMACION DE DEFENSA

123999-5

Ficha Nº 2

Nombres y Apellidos: RAVA CAMACHO (1) de RODRIGUEZ MARÍA (2) Rosa

Fecha y Lugar Nac.:

Cred. Cív.: Serie Nº Ced. Identidad:

Otros documentos:
(Pasaporte - Libreta Enrolam. - etc.)

Domicilio:
(Ciudad o Localidad) (Calle) (Nº) (Teléf.)

Profesión: Maestra

Cargo y Lugar:

Ideol. Política: Actuación: DIRIGENTE de la Asoc. de Mae de Paysandú

Datos Complementarios:

Apreciación General: DIRECTORA EN JARDÍN DE INFANTES Nº 91 DE PAYSANDÚ (3)

[redacted]

Ficha confeccionada: Montevideo 23 de agosto de 1966

Foto

Documento		123999 ANTECEDENTES FJ2
Fecha	Origen	
29.3.82	Of.BN-8 Documento no ubicado.	-Suplente de la Asociación de Maestros de la ciudad de Paysandú.Es de señalar que esta comisión Directiva está catalogada como DEMOCRATA. - Se hizo Memo (A) No.609/82 para la Brig.I No.1. (SS)-
25.05.82	D. 15210 141	Funcionario del CONAE que fue sumariado en aplicación del procedimiento disciplinario previsto en la Ordenanza No. 17. Destituído por R. I. No. 46/104/76, de 13/12/76.- Evaluación: A-1. Indica (1) (2) (3) ( ) (VL)

123999

SERVICIO DE INFORMACION DE DEFENSA

Dep. 1

Confeccionado el 28 de mayo de 1976

V A R I O S

F O T O

Apellidos RAVA DE RODRIGUEZ

Nombres Rosa

Fecha de Nacimiento

Lugar de Nacimiento

Est. Civil

Cred. Cívica ..... Céd. Identidad .....

Otros Documentos

Ocupación Maestra

Padre

Madre

Domicilio ..... Ciudad .....

Otros datos Dirigente de la Asoc. de Maestros de Paysandú

CHIESA Hnos. Ltda. - 2.500 - 9/73

FICHA COMPLEMENTARIA

F 4

DOCUMENTO		123989 ANTECEDENTES
Fecha	Origen	
2/4/76	O 477	-Figura en una lista de maestros destituídos por el Consejo de Educación Primaria.-(P). Eval.A-1.-

VARIOS

#1

JUNTA DE COMANDANTES EN JEFE 124000 - 1

S. I. D.

DEP. I 22.03.82 SECC. I
SUB SECC. A/N
FICHA Nº ..... CONFEC. .....

RAVA RODRIGUEZ — Apellidos
Mario Enrique — Nombres

DOCUMENTOS: C/C ..... Nº ..... Dpto. C/I. 38.778 (SORIANO) Serie Nº

OTROS DOC. ..... Pasaporte Li. Enrol etc.

NACIMIENTO: 5.5.52 Fecha — Mercedes Lugar

DOMICILIO: Sauce 5120 Calle Nº Teléf. Ciudad o Localidad

PROFESION U OCUPACION: Estudiante de Agronomía 1er. año

LUGAR: ..... CARGO: .....

IDEOLOGIA POLITICA: ..... CLASIFICACION: .....

DATOS COMPLEMENTARIOS: Soltero. Est. Civil Cónyuge Hijos

..... Otros familiares

FR

FECHA	DOCUMENTOS	124000 ANTECEDENTES A REGISTRAR
25.03.82	D.10166/81/ 170	Fue internado en el C.G.I.O.R. en M.P.S. desde 19-11-70 al 25-11-70 por DET. EN LS VIA PUBLICA .Evaluacion.A-1 (GM) Indica ( ) ( ) ( ) ( ) ( ) ( ) ( ) ( ) ( ).

Imp. Nacional 1933/79

SECCION MICROFILMACION

ROLLO No. 310 (SJ)

ACTA DE CIERRE DE MICROFILMACION

LUGAR DE LA MICROFILMACION (ORGANISMO): SERVICIO DE INFORMACION DE DEFENSA.-

FECHA DE FINALIZACION DE LA MICROFILMACION: 04 de Julio de 1984.-

DENOMINACION DE LA DOCUMENTACION: FICHAS CORRESPONDIENTES AL FICHERO GENERAL-.

IDENTIFICACION DEL ULTIMO ORIGINAL MICROFILMADO: FICHA Nº124.000-1 (RAVA RODRIGUEZ,Mario Enrique).-

OPERARIO/S: Cbo.2da.Juan Torres y Sdo.1ra.Jorge Sarraute.-

REDUCCION DE IMAGEN: 29 X

SISTEMA EMPLEADO: STANDARD

ROLLO SIMULTANEO: NO

VISTO: Una vez comprobadas las características que contiene el último documento microfilmado en el cierre del acta, se da por finalizada - la microfilmación , firmando para su constancia el funcionario responsable y la Dirección de la Oficina, como aval de la autenticidad de este rollo.-

El Encargado de la Sección Microfilmación

Sgto.1o. Juan C. Martinez

Por El Jefe de la Sección Microfilmación

Tte.2do.

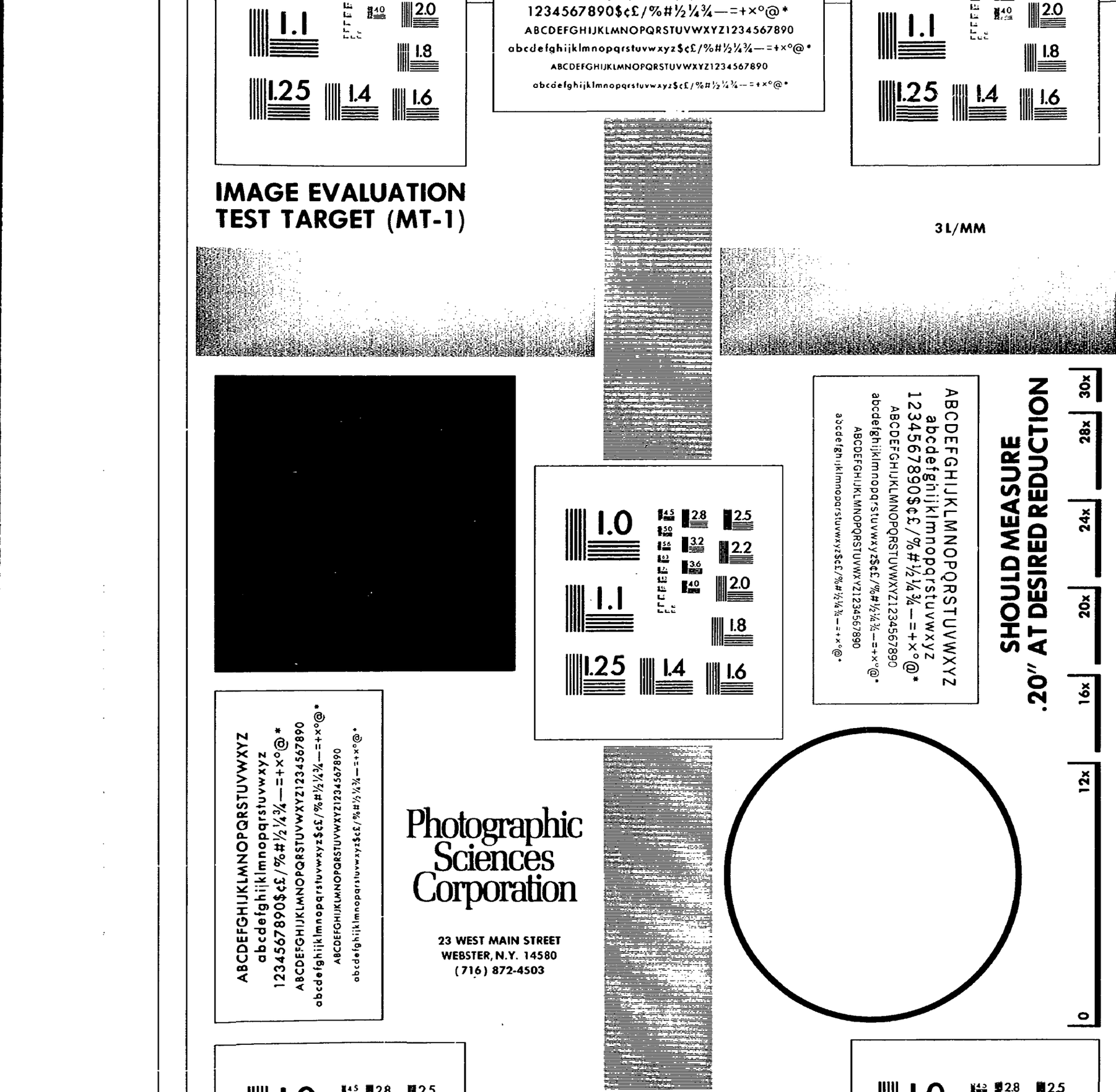
1.1
2.0
1.8
1.25
1.4
1.6
1234567890$¢£/%#½¼¾—=+×°@*
ABCDEFGHIJKLMNOPQRSTUVWXYZ1234567890
abcdefghijklmnopqrstuvwxyz$¢£/%#½¼¾—=+×°@*
IMAGE EVALUATION
TEST TARGET (MT-1)
3L/MM
1.0
2.8
2.5
3.2
2.2
3.6
2.0
4.0
1.8
SHOULD MEASURE
.20" AT DESIRED REDUCTION
12x
16x
20x
24x
28x
30x
0
Photographic
Sciences
Corporation
23 WEST MAIN STREET
WEBSTER, N.Y. 14580
(716) 872-4503

FIN

ROLLO

310